

ΑΠΟΣΠΑΣΜΑ ΧΑΡΤΟΥ Γ.Υ.Σ.
ΚΛΙΜΑΚΑΣ 1/50000 (ΦΥΛΛΟ ΚΥΤΑΡΙΣΣΙΑΣ)

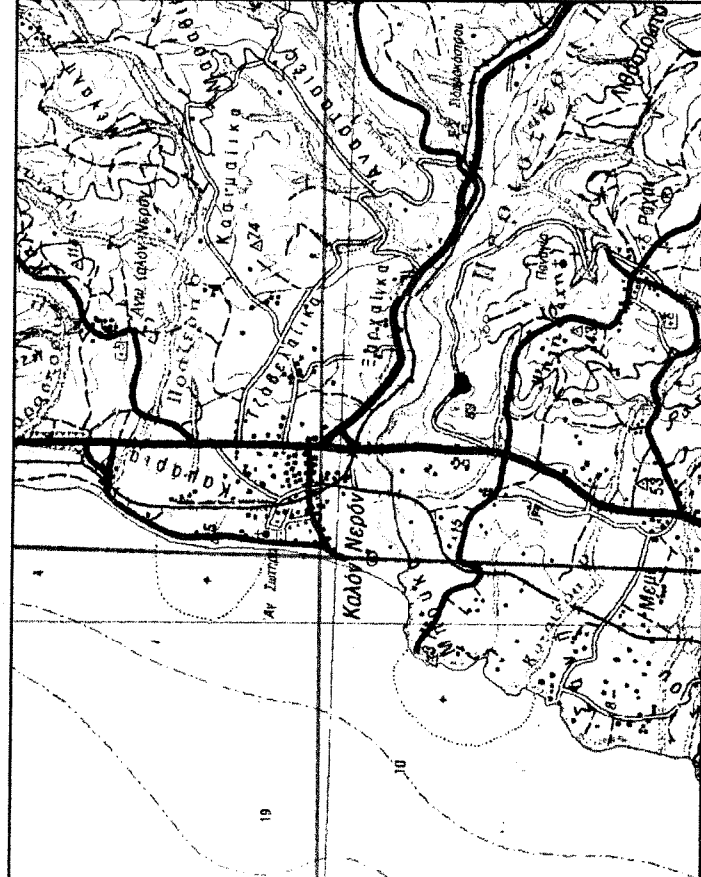

ΑΠΟΣΠΑΣΜΑ ΠΙΝΑΚΙΔΑΣ
Γ.Υ.Σ. (7224/2) ΚΛΙΜΑΚΑΣ 1/5000

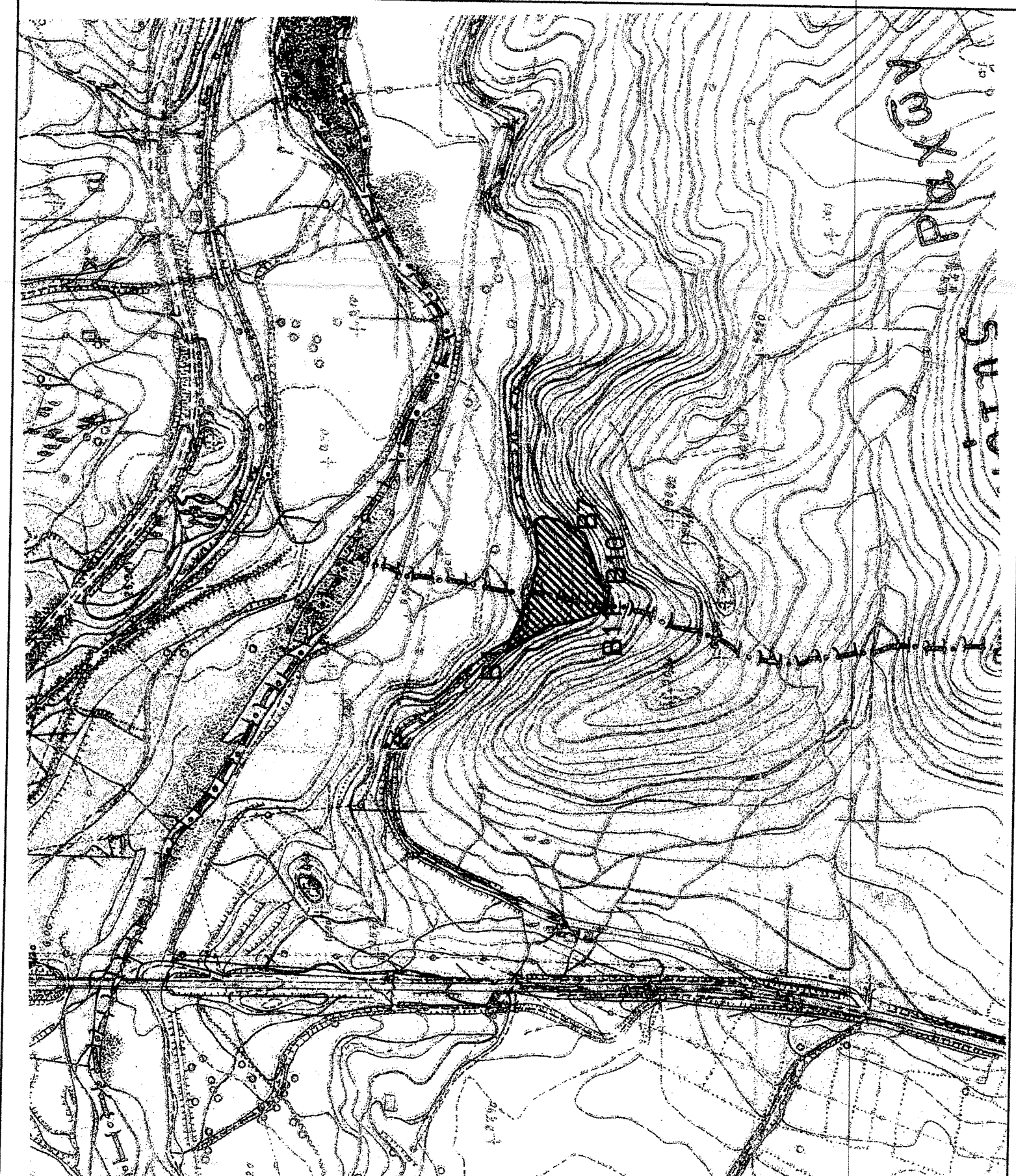

| Α/Α | ΣΗΜΕΙΑ | X | Ψ |
|-----|--------|----------|---------|
| 1 | B7 | 21225.79 | 4182.42 |
| 2 | B10 | 21171.98 | 4155.65 |
| 3 | B11 | 21148.36 | 4158.36 |
| 4 | B1 | 21103.72 | 4260.54 |

ΠΙΝΑΚΑΣ ΣΥΝΤΕΤΑΓΜΕΝΩΝ
ΚΟΡΥΦΩΝ σε προβολή HAUT
Κ.Φ. ΚΥΤΑΡΙΣΣΙΑΣ (φ = 37 15' ΚΑΙ
λ = 02 15')

ΟΡΟΙ ΔΟΜΗΣΗΣ
Π.Δ. 31-5-85 ΦΕΚ 270Δ (δύση εκτός σχεδίου-βιομηχανικές εγκαταστάσεις)
Αρμόδια 4000 μ2
Κάλυψη 30%
ΣΑ.0.9
Μέγιστο ύψος 11,00μ
Αποστάσεις από όρια οικοπέδου 10,00μ

- 1) Η αποτύπωση έγινε σε εξαρτημένο δίκτυο με ηλεκτρονικό όργανο.
2) Το εμβαδόν και οι αποστάσεις των πλευρών υπολογίσθηκαν με ΗΥ από τις συντεταγμένες των κορυφών.
3) Εμβαδόν γεωμετρικού υπό στοιχεία Β1,Β2,...Β6,Β6',Β7',Β7',Β8,Β8,Β9,Β10,...,Β16,Β11 = 7723,19 μ²
καρούα = 4,00Χ4,50 = 18,00 μ²
μίσρ = 3,20Χ7,20 = 23,04 μ²
οπίω = 12,00Χ4,00 = 48,00 μ²
κτίριο = 12,00Χ4,00 = 48,00 μ²
- Σύνολο = 137,04 μ²
- 5) Εγκαταστάσεις με Ν4178/13:
παρασκευαστήριο-χόλες προσαυκτικό = 4,7Χ5,47 = 25,93 μ²
όροφος γραφείο = 4,68Χ3,66 = 0,20Χ0,90 = 16,90 μ²
wc = 2,10Χ2,23 = 4,68 μ²
αποθήκες = 1/2(6,06+6,88)Χ5,16 + 1/2(1,42+1,92)Χ4,74 = 4,68 + 36,60 μ²
αποθήκες = 1/2(3,97+4,46)Χ6,42 = 27,06 μ²
αποθήκες = 12,00Χ0,36 + 2,30Χ4,36 = 14,39 τ.μ.
κλιμακός = 3,50Χ1,20 + 3,50Χ0,90 = 6,99 μ²
μεταλλική κλίμακα = (1,54+5,25)Χ0,50 = 3,40 μ²
τήριμα κοροσός = 18,30Χ5,25 = 46,00 = 46,08 μ²
δεξαμενή = 9,00Χ3,60 = 32,40 τ.μ.

ΔΙΑΔΕΗ ΙΔΙΟΚΤΗΤΗ ΥΠΟΔΕΞΗΣ ΟΡΙΩΝ
(Της παρ.7 του άρθρου 5 του Π.Δ. 8-7-93 ΦΕΚ 795Δ/13-7-93)

Ο υπογεγραμμένος Αρθρατής Χρήστος, διαχειριστής της Ιδιοκτησίας εταιρείας με την επωνυμία ΜΠΕΤΟΦΙΝ ΜΟΝΟΠΡΟΣΩΠΗ ΙΚΕ του εμφανιζομένου στο παρόν τοπογραφικό διάγραμμα γηπέδου, επιδιώκει για την ακρίβεια των δηλωμένων αυτού ορίων και για την υπαφή και την απία του δικαιώματός της ως άνω εταιρείας, να ζητήσει την έκδοση οικοδομικής άδειας.

ΣΕΠΤΕΜΒΡΙΟΣ 2014
Ο ΔΗΛΩΣΗ ΔΙΑΧΕΙΡΙΣΤΗΣ

ΔΗΛΩΣΗ Ν. 651/77

Το με τα στοιχεία (Β1,Β2,...Β6,Β6',Β7',Β7',Β8,Β8,Β9,Β10,...,Β16,Β11) γεωμετρικού Ε = 7723,19μ², ευρίσκειται στη θέση "ΓΟΥΒΑΚΙΑ" εκτός οικισμού Ραχών του Δήμου Τριφυλλίας, και είναι όφρα και οικοδομήσιμο σύμφωνα με τις ισχύουσες πολεοδομικές διατάξεις. Η απόσταση δε του γεωμετρικού από τη θάλασσα είναι 1300μ

ΓΕΩΡΓΙΟΣ ΚΩΝ. ΓΚΟΤΣΗΣ
ΔΙΔΑΚΤΟΡΟΣ ΠΝΠΡΟΣ ΜΗΧΑΝΙΚΟΣ
ΠΡΟΣΤΑΣΙΑΣ ΚΑΙ ΠΡΟΒΛΕΨΕΩΝ
ΣΤΗΝ ΚΑΤΑΣΤΡΟΦΗ ΚΑΙ ΠΑΡΑΣΤΑΣΙΑ
ΑΦΜ: 028539855-ΜΙΟΥ ΚΑΛΑΜΑΤΑΣ

ΤΟΠΟΓΡΑΦΙΚΟ ΔΙΑΓΡΑΜΜΑ

ΕΡΓΟΔΟΤΗΣ:

ΜΠΕΤΟΦΙΝ ΜΟΝΟΠΡΟΣΩΠΗ ΙΚΕ
ΕΜΠΟΡΙΑ ΔΟΜΙΚΩΝ ΥΛΙΚΩΝ

ΘΕΣΗ ΙΔΙΟΚΤΗΣΙΑΣ :

"ΓΟΥΒΑΚΙΑ" εκτός οικισμού ΡΑΧΩΝ
ΔΗΜΟΥ ΤΡΙΦΥΛΙΑΣ

ΚΛΙΜΑΚΑ: 1/500 ΣΕΠΤΕΜΒΡΙΟΣ 2014

ΘΕΜΑ ΣΧΕΔΙΟΥ :

ΑΡ. ΣΧΕΔ. :

ΤΟΠΟΓΡΑΦΙΚΟ ΔΙΑΓΡΑΜΜΑ ΙΔΙΟΚΤΗΣΙΩΝ

A1

ΣΦΡΑΓΙΔΑ-ΥΠΟΓΡΑΦΗ ΜΗΧΑΝΙΚΟΥ :

ΓΕΩΡΓΙΟΣ ΚΩΝ. ΓΚΟΤΣΗΣ
ΔΙΔΑΚΤΟΡΟΣ ΠΝΠΡΟΣ ΜΗΧΑΝΙΚΟΣ
ΠΡΟΣΤΑΣΙΑΣ ΚΑΙ ΠΡΟΒΛΕΨΕΩΝ
ΣΤΗΝ ΚΑΤΑΣΤΡΟΦΗ ΚΑΙ ΠΑΡΑΣΤΑΣΙΑ
ΑΦΜ: 028539855-ΜΙΟΥ ΚΑΛΑΜΑΤΑΣ

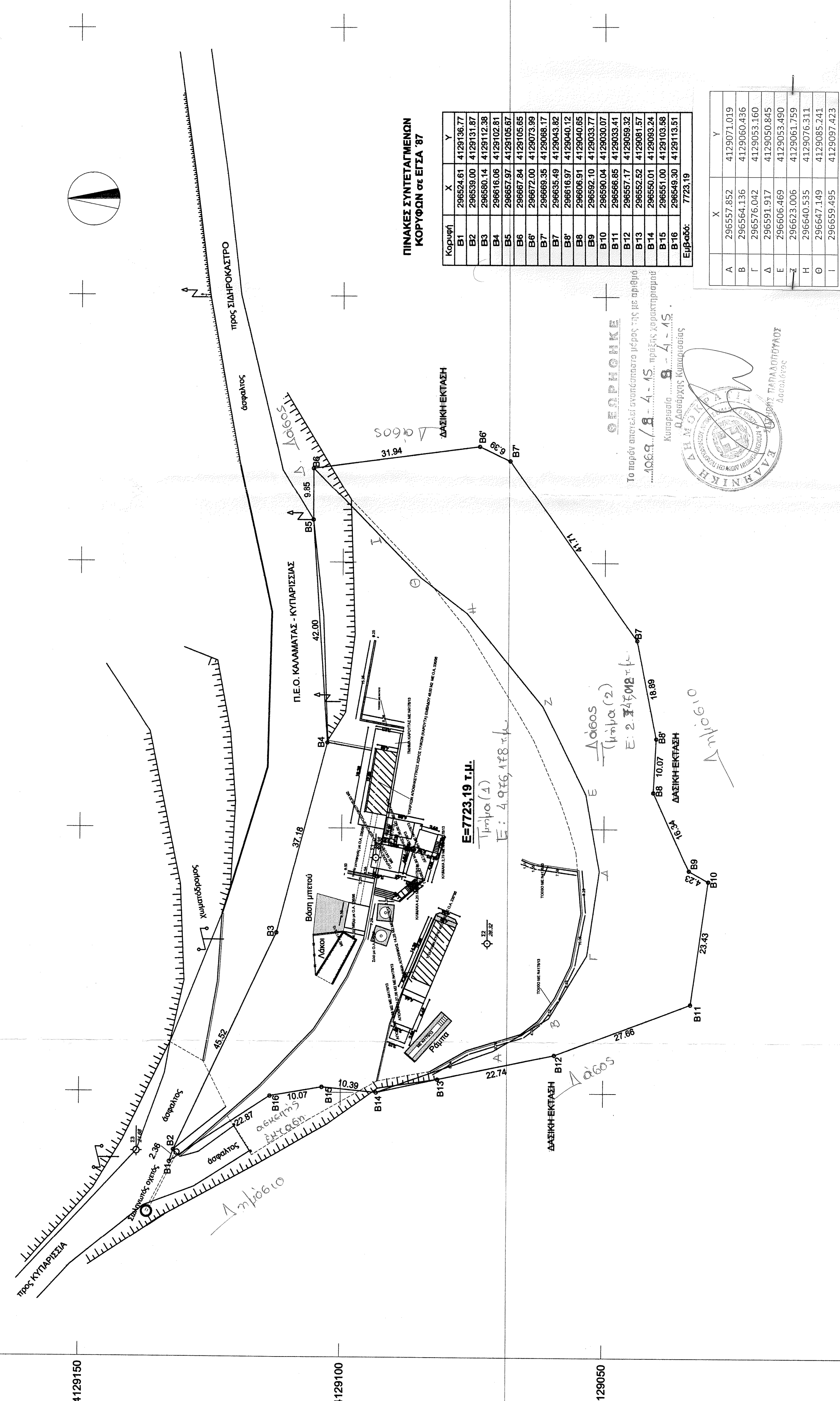

ΠΙΝΑΚΑΣ ΣΥΝΤΕΤΑΓΜΕΝΩΝ
ΚΟΡΥΦΩΝ σε ΕΓΣΑ Β7

| Κορυφή | X | Y |
|----------|-----------|------------|
| B1 | 296524.61 | 4129136.77 |
| B2 | 296539.00 | 4129131.87 |
| B3 | 296590.14 | 4129112.39 |
| B4 | 296616.08 | 4129102.81 |
| B5 | 296657.97 | 4129106.67 |
| B6 | 296667.84 | 4129106.65 |
| B6' | 296672.00 | 4129073.99 |
| B7 | 296666.35 | 4129068.17 |
| B7' | 296635.49 | 4129043.92 |
| B8 | 296616.97 | 4129040.72 |
| B9 | 296606.91 | 4129040.95 |
| B10 | 296592.70 | 4129033.77 |
| B11 | 296586.98 | 4129033.47 |
| B12 | 296573.17 | 4129035.32 |
| B13 | 296562.62 | 4129035.57 |
| B14 | 296550.01 | 4129035.24 |
| B15 | 296551.00 | 4129103.36 |
| B16 | 296548.30 | 4129113.51 |
| Εμβαδόν: | 7723,19 | |

| X | Y | |
|---|------------|-------------|
| A | 296557.952 | 4129071.019 |
| B | 296564.135 | 4129050.436 |
| Γ | 296576.045 | 4129033.169 |
| Δ | 296593.917 | 4129030.845 |
| Ε | 296606.469 | 4129033.490 |
| Ζ | 296623.006 | 4129051.759 |
| Η | 296640.335 | 4129076.311 |
| Θ | 296647.149 | 4129085.241 |
| Ι | 296659.495 | 4129097.423 |

ΓΕΩΡΓΙΟΣ ΚΩΝ. ΓΚΟΤΣΗΣ
ΔΙΔΑΚΤΟΡΟΣ ΠΝΠΡΟΣ ΜΗΧΑΝΙΚΟΣ
ΠΡΟΣΤΑΣΙΑΣ ΚΑΙ ΠΡΟΒΛΕΨΕΩΝ
ΣΤΗΝ ΚΑΤΑΣΤΡΟΦΗ ΚΑΙ ΠΑΡΑΣΤΑΣΙΑ
ΑΦΜ: 028539855-ΜΙΟΥ ΚΑΛΑΜΑΤΑΣ

4129250
4129200
4129150
4129100
4129050
4129000

296550
296600
296650
296700
296750

coliboras_aop.dwg