

ΔΗΛΩΣΗ ΥΔΟΠΟΙΗΣΗΣ ΟΡΙΩΝ

Ο υπογράφων ΓΕΩΡΓΙΟΣ ΚΑΡΑΒΙΔΑΣ, ιδιοκτήτης του αγροτεμαχίου που αποικονύσσεται στο παρόν τοπογραφικό διάγραμμα και ευρίσκεται στα 'Βεληνιατικά' της Δ.Κ. Άσσου του Δήμου Κορινθίων, δηλώνει ότι τα όρια που υποδεικνύει είναι ορθά.

Ο ΔΗΛΩΣ

ΓΕΩΡΓΙΟΣ ΚΑΡΑΒΙΔΑΣ

Ελληνικό Γεωδαιτικό Σύστημα Αναφοράς 1987 (Ε.Γ.Σ.Α. '87)
 Ελλειψοειδές αναφοράς GRS 80 (α = 6 378 137 m, 1/f = 298.257222101)
 Προβολή : Εγκάρσια Μερκατορική
 Κεντρικός Μεσημβρινός λo = 24° 00' 00" με Κο = 0.999600
 Τετημημένη Κεντρικού Μεσημβρινού : +500000
 Γεωγραφικό Πλάτος Αναφοράς : 0° 00' 00"
 -Η εξάρτηση των σημείων έγινε από το Σημείο Αστικού Δικτύου του Κτηματολογίου Π28014012

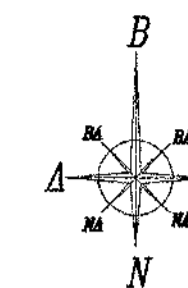

Σημείωση

- Δεν υπάγεται στις διατάξεις του Ν. 1337/83 και δεν οφείλει εισφορά σε γη και χρήμα.
- Δεν διέρχεται ρέμμα ή ρεύμα Υ.Τ. Δ.Ε.Η. εντός ή πλησίον του αγροτεμαχίου.
- Το αγροτεμάχιο απέχει από την θάλασσα απόσταση μεγαλύτερη από 800.00 m.
- Τα όρια του αγροτεμαχίου υπεδεχθήσαν από τον ιδιοκτήτη.

ΑΠΟΣΠΑΣΜΑ ΟΡΟΦΩΤΟΧΑΡΤΗ



ΑΠΟΣΠΑΣΜΑ ΧΑΡΤΗ Γ.Υ.Σ. 6366_3 (Κλίμαξ 1:5000)

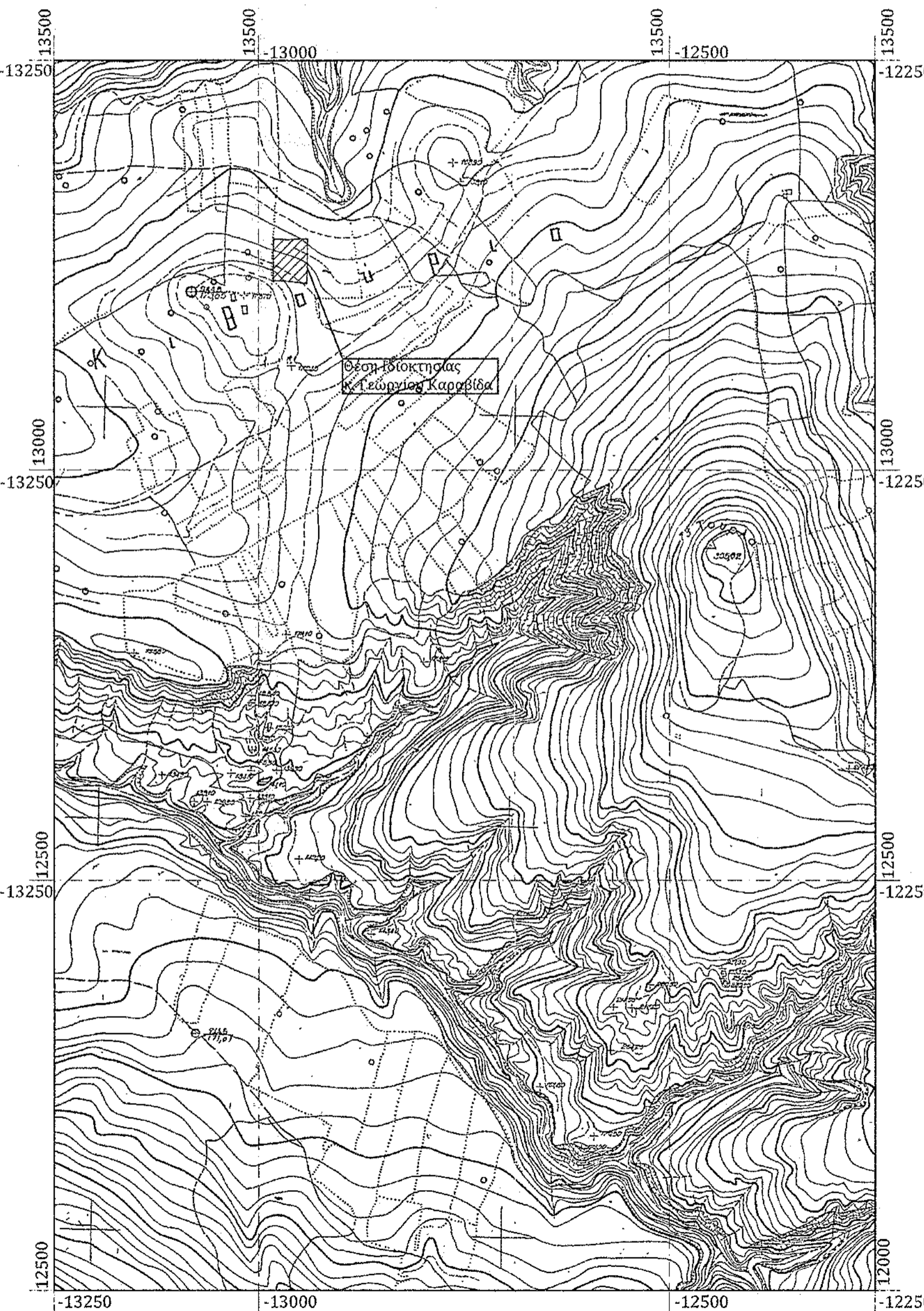

Ιδιοκτησία κ. Χαράλαμπου Δημόφροντα
 ΚΑΕΚ : 280 140 704 079

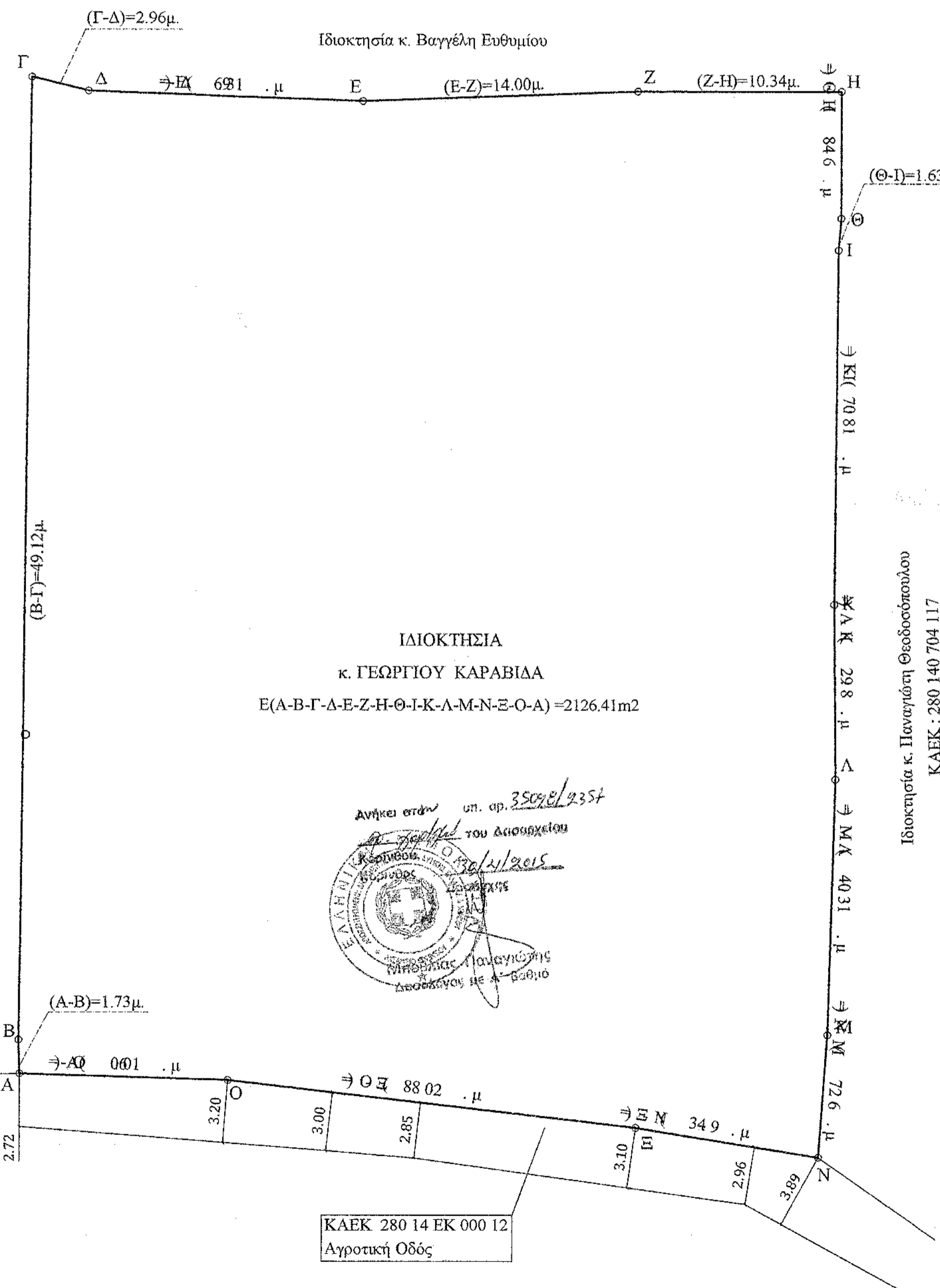

Πίνακας συντεταγμένων στο ΕΓΣΑ 87 των κορυφών που προκύπτουν μετά από επίγεια καταμέτρηση.
 ΚΑΕΚ 280140221019

ΣΗΜΕΙΟ	X	Y	ΜΗΚΟΣ
A	396127.657	4191756.129	1.73
B	396127.607	4191757.856	49.12
Γ	396128.261	4191806.975	2.96
Δ	396131.135	4191806.265	13.96
E	396145.086	4191805.781	14.00
Z	396159.080	4191806.285	10.34
H	396169.415	4191806.276	6.48
Θ	396169.410	4191799.795	1.63
I	396169.285	4191798.169	18.07
K	396169.070	4191780.100	8.92
Λ	396169.122	4191771.180	13.04
M	396168.757	4191758.143	6.27
N	396168.299	4191751.890	9.43
Ξ	396158.993	4191753.406	20.88
O	396138.249	4191755.805	10.60
A	396127.657	4191756.129	

$E = 1/2 \sum (X_i + X_{i+1})(Y_i - Y_{i+1})$
 E = 2126.41 μ2

μελέτες κατασκευές

ΤΕΧΝΙΚΟ ΓΡΑΦΕΙΟ
 ΚΑΛΟΜΑΛΟΣ ΚΩΝΣΤΑΝΤΙΝΟΣ
 ΠΟΛΙΤΙΚΟΣ ΜΗΧΑΝΙΚΟΣ Ε.Μ.Π.
 ΑΣΣΟΣ ΚΟΡΙΝΘΙΑΣ
 ΤΗΛ. FAX: 27410-86257, ΚΙΝ. 6938941272, e-mail: k_kalomalos@yahoo.gr

ΥΠΕΥΘΥΝΗ ΔΗΛΩΣΗ
 ΑΡΘΡΟ 5 Ν.651/77 Φ.Ε.Κ. 207 Α'

Ο υπογράφων Κων/νος Καλόμαλος, Πολιτικός Μηχανικός, δηλώνει υπεύθυνα ότι το αγροτεμάχιο με στοιχεία (Α-Β-Γ-Δ-Ε-Ζ-Η-Θ-Ι-Κ-Λ-Μ-Ν-Ξ-Ο-Α) & εμβαδόν 2126.41m2 ευρίσκεται εκτός των ορίων οικισμού 'Βεληνιατικά' της Δ.Κ. Άσσου Δήμου Κορινθίων και εκτός της ζώνης των 500μ. αυτού και δεν είναι άρτιο ούτε οικοδομήσιμο σύμφωνα με το απο 31.5.85 Π.Δ. (Φ.Ε.Κ. 270 Δ) & σύμφωνα με τις ισχύουσες πολεοδομικές διατάξεις.

ΜΑΪΟΣ 2014
 Ο ΔΗΛΩΣ
ΚΑΛΟΜΑΛΟΣ ΚΩΝΣΤΑΝΤΙΝΟΣ
 ΔΙΠΛ. ΠΟΛΙΤΙΚΟΣ ΜΗΧΑΝΙΚΟΣ
 ΕΘΝΙΚΟΥ ΜΕΤΕΩΣΙΟΥ ΠΟΛΥΤΕΧΝΕΙΟΥ
 ΜΕΛΟΣ ΤΕΕ ΑΡΙΘΜΟΣ ΜΗΤΡΩΟΥ 85208
 ΑΣΣΟΣ - ΚΟΡΙΝΘΙΑΣ ΚΙΝ. 6938941272
 ΤΗΛ. (27410) 87247 86257

ΤΟΠΟΓΡΑΦΙΚΟ ΔΙΑΓΡΑΜΜΑ

ΙΔΙΟΚΤΗΣΙΑΣ : ΓΕΩΡΓΙΟΣ ΚΑΡΑΒΙΔΑΣ

ΘΕΜΑ: ΑΠΟΤΥΠΩΣΗ ΑΓΡΟΤΕΜΑΧΙΩΝ

ΘΕΣΗ: "ΚΙΒΟΥΡΙΑ", ΒΕΛΗΝΙΑΤΙΚΑ, Δ.Κ. ΑΣΣΟΥ, ΔΗΜΟΣ ΚΟΡΙΝΘΙΩΝ

Κλίμακα 1:200

Άσσος, ΜΑΪΟΣ 2014
 Ο ΜΗΧΑΝΙΚΟΣ
ΚΑΛΟΜΑΛΟΣ ΚΩΝΣΤΑΝΤΙΝΟΣ
 ΔΙΠΛ. ΠΟΛΙΤΙΚΟΣ ΜΗΧΑΝΙΚΟΣ
 ΕΘΝΙΚΟΥ ΜΕΤΕΩΣΙΟΥ ΠΟΛΥΤΕΧΝΕΙΟΥ
 ΜΕΛΟΣ ΤΕΕ ΑΡΙΘΜΟΣ ΜΗΤΡΩΟΥ 85208
 ΑΣΣΟΣ - ΚΟΡΙΝΘΙΑΣ ΚΙΝ. 6938941272
 ΤΗΛ. (27410) 87247 86257