

ΕΜΒΑΔΟΝ ΑΓΡΟΤΕΜΑΧΙΟΥ ΑΒΓΔΕΖΑ Ε=7737.00 Μ2

ΠΛΕΥΡΕΣ: ΑΒ= 125.16 Μ, ΒΓ= 87.07 Μ, ΓΔ= 66.60 Μ,
ΔΕ= 33.26 Μ, ΕΖ= 57.74 Μ, ΖΑ= 16.04 Μ

ΟΡΟΙ ΔΟΜΗΣΗΣ

Π.Δ. 24/31/5/1985 (ΦΕΚ 270 Δ'). ΑΡΘΡΟ 2

ΑΓΡΟΚΤΗΜΑ ΜΗΛΙΑΣ, ΑΓΡΟΤΕΜΑΧΙΑ 1562,1563,1564,1565
Ετίτλου=1933+1933+1933+1938=7737μ2

ΕΠΙΤΡΕΠΟΜΕΝΗ ΔΟΜΗΣΗ Σ.Δ.= 0.20

E= 7737.00 X 0.20= 1547.40 Μ2

ΕΠΙΤΡΕΠΟΜΕΝΗ ΚΑΛΥΨΗ Σ.Κ. =10% (παρέκκλιση 30%)

E= 7737.00 X 10%= 773.70 Μ2

ΑΠΟΣΤΑΣΗ ΑΠΟ ΤΑ ΟΡΙΑ - 15.00 Μ

ΜΕΓΙΣΤΟ ΕΠΙΤΡΕΠΟΜΕΝΟ ΥΨΟΣ - 7.50 Μ

Σ.Ο. = 5 x Σ.Δ. = 1.00

ΕΜΒΑΔΟΝ ΚΤΙΣΜΑΤΩΝ:

- α - ΥΠΟΣΤΕΓΟ-ΣΤΑΒΛΟΣ Ε=201.34 Μ2
- β - ΥΠΟΣΤΕΓΟ-ΑΠΟΘΗΚΗ ΤΡΟΦΩΝ Ε=268.00 Μ2
- γ - ΣΤΑΒΛΟΣ Ε=87.08 Μ2
- δ - ΥΠΟΣΤΕΓΟ Ε = 68.62 Μ2
- ε - ΑΜΕΛΚΤΗΡΙΟ Ε = 105.03 Μ2
- ζ - ΥΠΟΣΤΕΓΟ Ε=8.99 Μ2

ΣΥΝΟΛΟ Ε = 739.06 Μ2

ΣΗΜΕΙΩΣΗ

1. ΤΑ ΟΡΙΑ ΚΑΤΑ ΤΗΝ ΑΠΟΤΥΠΩΣΗ ΥΠΕΔΕΙΞΕ Ο ΕΝΔΙΑΦΕΡΟΜΕΝΟΣ
2. ΟΙ ΣΥΝΟΡΙΤΕΣ ΑΝΑΓΡΑΦΟΝΤΑΙ ΕΠΙ ΤΟΥ ΔΙΑΓΡΑΜΜΑΤΟΣ

ΥΠΕΥΘΥΝΗ ΔΗΛΩΣΗ Ν.651/77

ΒΑΣΕΙ ΤΟΥ Ν. 651/77 ΔΗΛΩΝΩ ΟΤΙ ΤΟ ΑΓΡΟΤΕΜΑΧΙΟ ΥΠΟ ΣΤΟΙΧΕΙΑ ΑΒΓΔΕΖΑ, ΕΜΒΑΔΟΥ Ε=7737.00Μ2 ΒΡΙΣΚΕΤΑΙ ΕΚΤΟΣ ΣΧΕΔΙΟΥ ΟΙΚΙΣΜΟΥ ΜΗΛΙΑΣ, ΕΙΝΑΙ ΑΡΤΙΟ ΚΑΙ ΟΙΚΟΔΟΜΗΣΙΜΟ ΣΥΜΦΩΝΑ ΜΕ ΤΙΣ ΙΣΧΥΟΥΣΕΣ ΠΟΛΕΟΔΟΜΙΚΕΣ ΔΙΑΤΑΞΕΙΣ. Ο ΔΗΛΩΝ

ΤΣΟΥΛΦΑΣ Α. ΑΝΕΣΤΗΣ
 ΔΙΠΛΩΜ ΠΟΛΙΤΙΚΟΣ ΜΗΧΑΝΙΚΟΣ Α.Π.Θ.
 ΜΕΤΑΠΤΥΧΙΑΚΟ ΔΙΑΧΕΙΡΙΣΗ ΕΡΓΟΥ
 Α.Μ. ΤΕΕ 88687
 ΒΕΝΙΖΕΛΟΥ 4 - ΑΡΙΔΑΙΑ
 ΤΗΛ-ΦΑΞ. 23840-25234 - ΚΙΝ. 6977654810
 ΑΦΜ 076652307 - ΔΟΥ ΑΡΙΔΑΙΑΣ

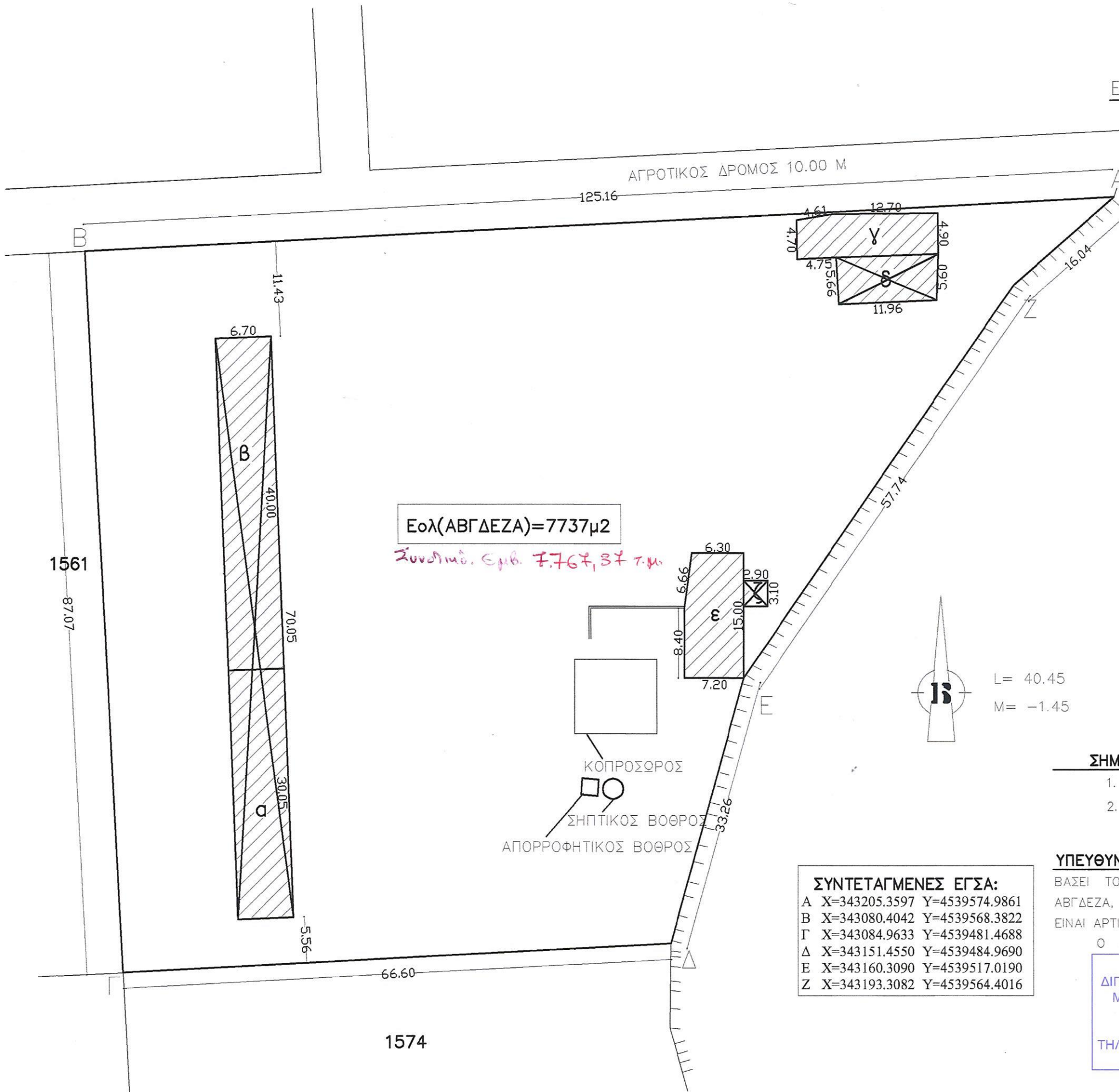

Εολ(ΑΒΓΔΕΖΑ)=7737μ2

Συνολικό. Εμβα. 7.767,37 τ.μ.

ΣΥΝΤΕΤΑΓΜΕΝΕΣ ΕΓΣΑ:

| | | |
|---|---------------|----------------|
| A | X=343205.3597 | Y=4539574.9861 |
| B | X=343080.4042 | Y=4539568.3822 |
| Γ | X=343084.9633 | Y=4539481.4688 |
| Δ | X=343151.4550 | Y=4539484.9690 |
| E | X=343160.3090 | Y=4539517.0190 |
| Z | X=343193.3082 | Y=4539564.4016 |