

ΔΗΛΩΣΗ ΙΔΙΟΚΤΗΤΗ
 Ο/Η παρακάτω υπογράφων/ουσα
 δηλώνω ότι τα όρια που περιγράφονται
 στο παρόν τοπογραφικό διάγραμμα τα
 υπέδειξα επί τόπου και είναι ακριβή και
 σωστά.

Ο/Η ΥΠΟΓΡΑΦΩΝΟΥΣΑ

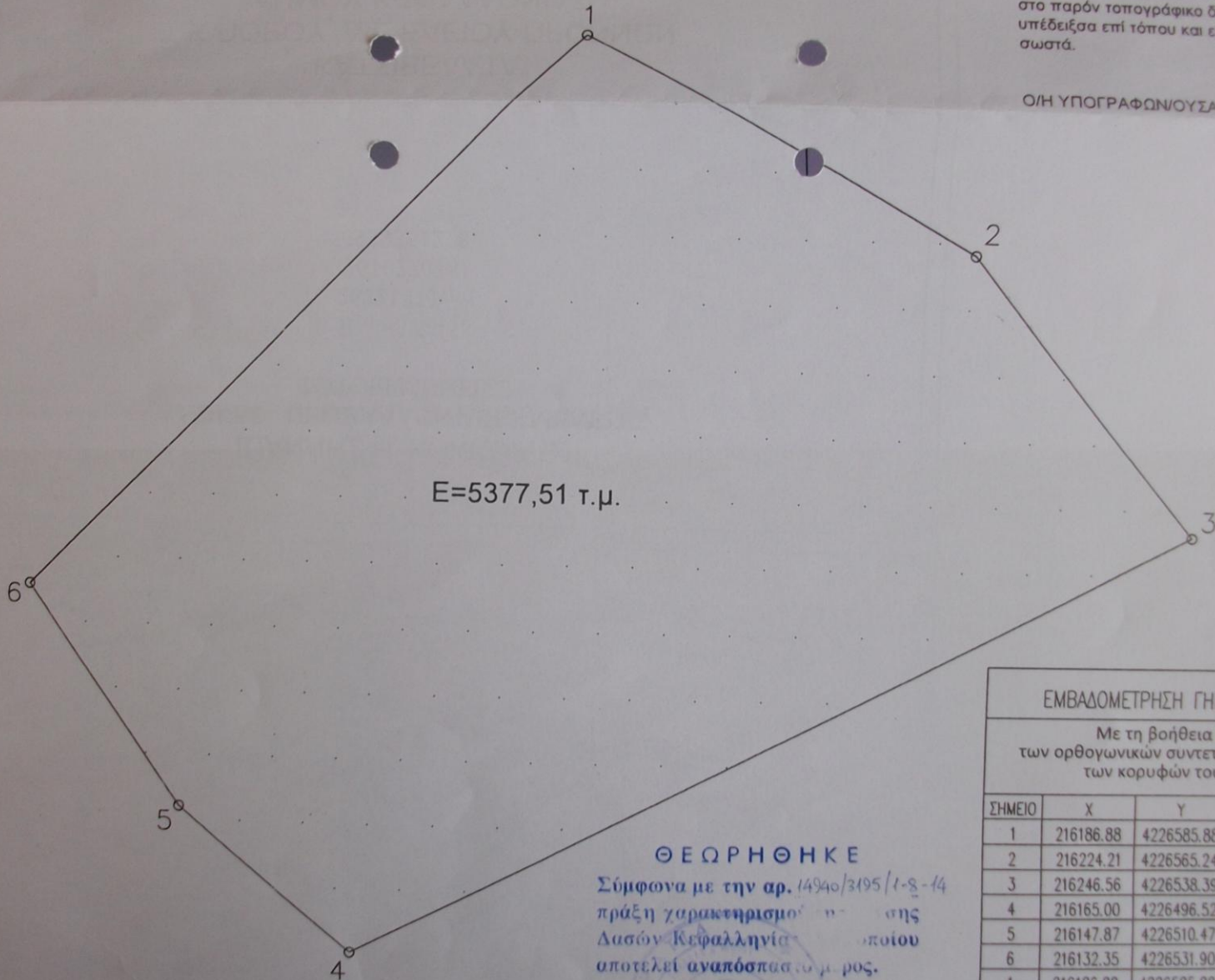

E=5377,51 τ.μ.

ΕΜΒΑΔΟΜΕΤΡΗΣΗ ΓΗΠΕΔΟΥ

Με τη βοήθεια
 των ορθογωνικών συντεταγμένων
 των κορυφών του

ΣΗΜΕΙΟ	X	Y	ΜΗΚΟΣ
1	216186.88	4226585.88	42.66
2	216224.21	4226565.24	34.93
3	216246.56	4226538.39	91.67
4	216165.00	4226496.52	22.10
5	216147.87	4226510.47	26.45
6	216132.35	4226531.90	76.73
1	216186.88	4226585.88	

$$E = 1/2 \sum (X_i + X_{i+1})(Y_i - Y_{i+1})$$

$$E = 5377.51 \mu^2$$

ΘΕΩΡΗΘΗΚΕ

Σύμφωνα με την αρ. 14940/3195/1-8-14
 πράξη χαρακτηρισμού της
 Δασών Κεφαλληνίας ομοίου
 αποτελεί αναπόσπαστο μέρος.

Αργοστόλι 1-8-2014
 Ο Διευθυντής Δασών

[Signature]
 ANNA ΤΡΑ
 ΔΕΛΤΑ