

Ο ΚΑΤΩΘΙ ΤΠΟΓΡΑΜΜΕΝΟΣ ΠΟΛΙΤΙΚΟΣ ΜΗΧΑΝΙΚΟΣ ΘΕΟΔΩΡΙΔΗΣ ΔΗΜΗΤΡΙΟΣ
 ΔΗΛΩΝΩ ΟΤΙ
 ΤΟ ΓΗΠΕΔΟ ΜΕ ΤΑ ΣΤΟΙΧΕΙΑ Γ = 1,2,3,4,5,6,7,8,9,10,11,12,13,14,15,16,17,
 18,19,20,27,28,29,30,31,32,33,34,35,36,37,38,39,40,41,42,51,52, ΕΜΒΑΔΟΤ=11806,93 Τ.Μ.
 ΠΟΤ ΦΑΙΝΕΤΑΙ ΣΤΟ ΠΑΡΟΝ ΤΟΠΟΓΡΑΦΙΚΟ ΔΙΑΓΡΑΜΜΑ ΕΙΝΑΙ ΙΔΙΟΚΤΗΣΙΑΣ ΚΑΝΑΒΕΖΟΤ ΕΤΔΟΚΙΑΣ
 ΚΑΙ ΒΡΙΣΚΕΤΑΙ ΣΤΗΝ ΘΕΣΗ ΛΙΜΕΝΑΡΙΑ

ΕΙΝΑΙ ΔΕ ΕΚΤΟΣ ΣΧΕΔΙΟΥ ΠΟΛΕΩΣ ΚΑΙ ΕΚΤΟΣ ΟΡΙΩΝ
 ΟΙΚΙΣΜΟΥ ΑΡΤΙΟ ΚΑΙ ΟΙΚΟΔΟΜΗΣΙΜΟ.

ΔΗΜΟΣ ΣΑ. ΟΥ ΤΑΧΩΡΙΑΣ
 ΔΗΜΟΤΙΚΟΣ ΜΗΧΑΝΙΚΟΣ
 ΔΙΕΥΤΗΡΙΑΡΙΟ Τ.Π.Ο.Τ.Ε.
 ΔΙΕΥΤΗΡΙΑΡΙΟ Τ.Π.Ο.Τ.Ε.
 ΑΝΤΙΣΤΡΟΦΗ ΔΕΛΤΙΑ
 ΑΝΤΙΣΤΡΟΦΗ ΔΕΛΤΙΑ
 ΤΗΛ: 2842 022938 - 99. 27 87 97

Ο ΜΗΧΑΝΙΚΟΣ
 ΠΛΩΜΑΡΙ ΙΑΝΟΥΑΡΙΟΣ 2014

ΘΕΜΑ ΣΧΕΔΙΟΥ	ΤΟΠΟΓΡΑΦΙΚΟ ΔΙΑΓΡΑΜΜΑ
ΕΡΓΟΔΟΤΗΣ	ΚΑΝΑΒΕΖΟΤ ΕΤΔΟΚΙΑ
ΘΕΣΗ	ΛΙΜΕΝΑΡΙΑ
ΜΕΛΕΤΗΤΗΣ	ΘΕΟΔΩΡΙΔΗΣ ΔΗΜΗΤΡΙΟΣ
ΚΑΙΜΑΚΑ	1-500
	ΧΡΟΝΟΣ ΜΕΛΕΤΗΣ
	1/2013

ΑΡΧΙΤΕΚΤΟΝΙΚΟ ΓΡΑΦΕΙΟ
 Α. ΛΑΓΟΥΡΑΣ
 ΜΕΛΟΣ ΤΗΣ ΕΤΕΑ
 ΤΗΛ. 2842 022938

ΘΕΩΡΗΘΗΚΕ
 και συντάχθηκε Πράξη Χαρακτηρισμού με
 αριθ. πρωτ. 84984/15-04-15
 για το οποίο εκλήθη η υπηρεσία μας δε φέρει
 καμία ευθύνη για εκτέλεση από τρίτους ή άλλη οπτική
 εμπειραγματού φασαρά μόνο το χαρακτηρισμό και τη
 μορφή της συγκεκριμένης έκτασης.
 Μυτιλήνη 15-04-15
 Ο ΔΙΕΥΤΗΡΙΑΡΙΟΣ ΔΑΛΩΝ Ν. ΛΕΣΒΟΥ
 Α.Ο.

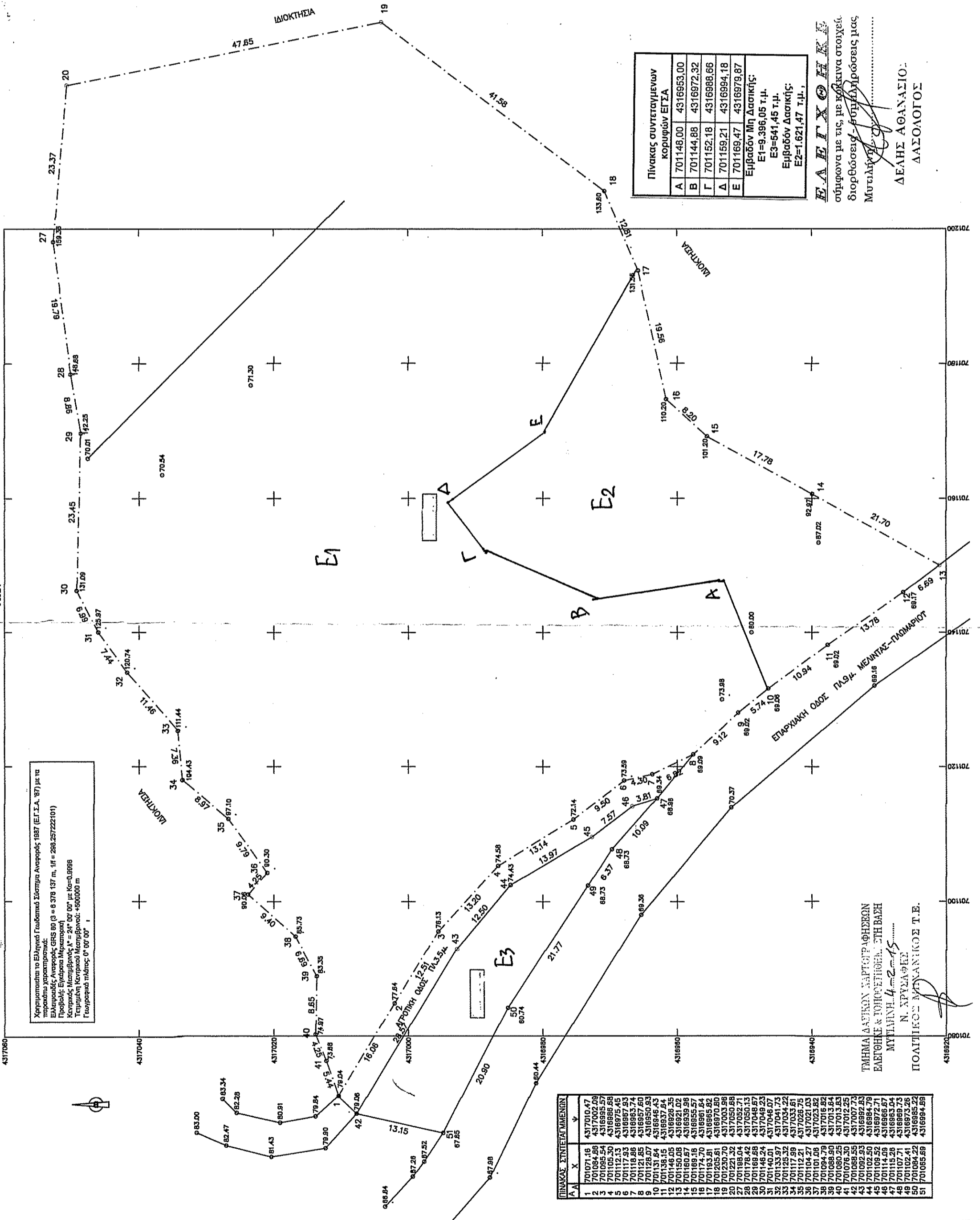
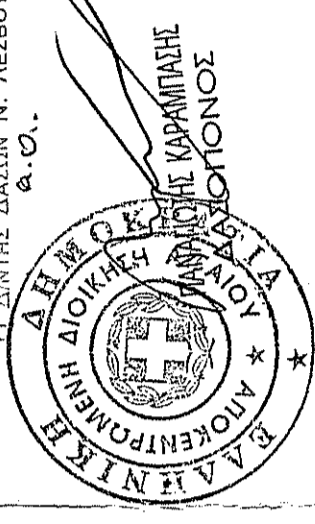

ΔΕΛΗΣ ΑΘΑΝΑΣΙΟΣ
 ΔΑΣΟΛΟΓΟΣ