

ΕΠΙΣΤΗΜΟΝΙΚΟ ΔΙΑΓΡΑΜΜΑ ΕΠΙΣΤΗΜΟΝΙΚΟ ΔΙΑΓΡΑΜΜΑ ΕΠΙΣΤΗΜΟΝΙΚΟ ΔΙΑΓΡΑΜΜΑ ΕΠΙΣΤΗΜΟΝΙΚΟ ΔΙΑΓΡΑΜΜΑ

ΕΠΙΣΤΗΜΟΝΙΚΟ ΔΙΑΓΡΑΜΜΑ

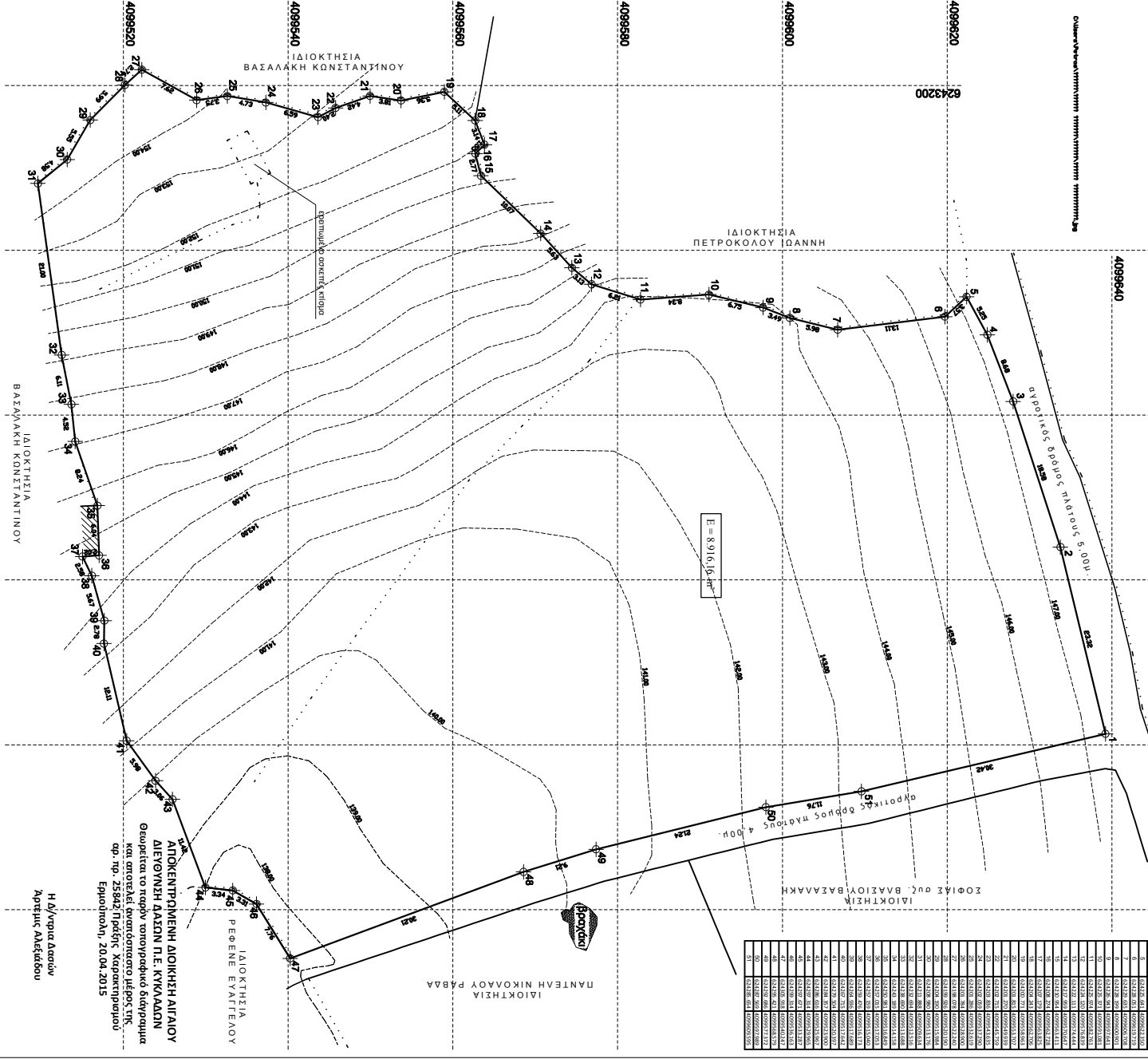

| Α/Α | Απόσταση (μ.) | Κλίση (%) | Εμβαδόν (μ.²) |
|-----|---------------|-----------|---------------|
| 1 | 10,00 | 1,50 | 0,15 |
| 2 | 20,00 | 1,50 | 0,30 |
| 3 | 30,00 | 1,50 | 0,45 |
| 4 | 40,00 | 1,50 | 0,60 |
| 5 | 50,00 | 1,50 | 0,75 |
| 6 | 60,00 | 1,50 | 0,90 |
| 7 | 70,00 | 1,50 | 1,05 |
| 8 | 80,00 | 1,50 | 1,20 |
| 9 | 90,00 | 1,50 | 1,35 |
| 10 | 100,00 | 1,50 | 1,50 |
| 11 | 110,00 | 1,50 | 1,65 |
| 12 | 120,00 | 1,50 | 1,80 |
| 13 | 130,00 | 1,50 | 1,95 |
| 14 | 140,00 | 1,50 | 2,10 |
| 15 | 150,00 | 1,50 | 2,25 |
| 16 | 160,00 | 1,50 | 2,40 |
| 17 | 170,00 | 1,50 | 2,55 |
| 18 | 180,00 | 1,50 | 2,70 |
| 19 | 190,00 | 1,50 | 2,85 |
| 20 | 200,00 | 1,50 | 3,00 |
| 21 | 210,00 | 1,50 | 3,15 |
| 22 | 220,00 | 1,50 | 3,30 |
| 23 | 230,00 | 1,50 | 3,45 |
| 24 | 240,00 | 1,50 | 3,60 |
| 25 | 250,00 | 1,50 | 3,75 |
| 26 | 260,00 | 1,50 | 3,90 |
| 27 | 270,00 | 1,50 | 4,05 |
| 28 | 280,00 | 1,50 | 4,20 |
| 29 | 290,00 | 1,50 | 4,35 |
| 30 | 300,00 | 1,50 | 4,50 |
| 31 | 310,00 | 1,50 | 4,65 |
| 32 | 320,00 | 1,50 | 4,80 |
| 33 | 330,00 | 1,50 | 4,95 |
| 34 | 340,00 | 1,50 | 5,10 |
| 35 | 350,00 | 1,50 | 5,25 |
| 36 | 360,00 | 1,50 | 5,40 |
| 37 | 370,00 | 1,50 | 5,55 |
| 38 | 380,00 | 1,50 | 5,70 |
| 39 | 390,00 | 1,50 | 5,85 |
| 40 | 400,00 | 1,50 | 6,00 |
| 41 | 410,00 | 1,50 | 6,15 |
| 42 | 420,00 | 1,50 | 6,30 |
| 43 | 430,00 | 1,50 | 6,45 |
| 44 | 440,00 | 1,50 | 6,60 |
| 45 | 450,00 | 1,50 | 6,75 |
| 46 | 460,00 | 1,50 | 6,90 |
| 47 | 470,00 | 1,50 | 7,05 |
| 48 | 480,00 | 1,50 | 7,20 |
| 49 | 490,00 | 1,50 | 7,35 |
| 50 | 500,00 | 1,50 | 7,50 |
| 51 | 510,00 | 1,50 | 7,65 |

ΑΠΟΚΕΝΤΡΩΜΕΝΗ ΔΙΟΙΚΗΣΗ ΑΙΓΑΙΟΥ
ΔΙΕΥΘΥΝΣΗ ΔΑΣΩΝ Π.Ε. ΚΥΚΛΑΔΩΝ
Θεωρείται το παρόν τοπογραφικό διάγραμμα
και αποτελεί δυνατότητα μέτρησης της
από τη: 25/8/21, Πράξη: Χαρτογράφηση
Επιμελητή, 20/04/2015

Η Δ/γος Δασών
Αρετή Αλεξάκου

1. ΟΡΟΙ ΑΔΕΙΑΣ: ΕΚΤΟΣ ΟΙΚΙΣΜΟΥ - ΠΛ. 31-05-83 (Φ.Ε.Κ. 2/0)

2. ΕΜΒΛΑΔΟ ΑΠΟΤΕΛΜΑΧΟΥ = 8.916,16 μ² (1.234,4...49.50,511)

- Παρατηρήσεις:
1. Το διάγραμμα είναι ανεπίσημο στο ύψιστο οφείλμα ανεπίσημων ΕΠΣΔΑ 97
 2. Οι διαστάσεις και το εμβαδόν αναγράφονται ανάμεσα στα στοιχεία, των οποίων.
 3. Η εμβαδονική από το ΕΠΣΔ 97 πραγματοποιήθηκε με σύστημα GPS και κλίμακα 1:2000.
 4. Το εμβαδόν του διαγράμματος είναι 8.916,16 μ².

3. ΔΕΛΤΑΡΙΟ ΙΔΙΟΚΤΗΤΗ (Ν. 4630/2011)

- Κατά το υποσημειωμένο Πέτρος Ματσογιάς, του Σωτήρη Δημόπουλου, ο οποίος κατέχει την ιδιοκτησία του διαγράμματος "ΤΕΡΟΝΤΑΜΠΕΛΟΥ" με στοιχεία (1.234...50,511) και με εμβαδόν 8.916,16 τ.μ. και βρίσκεται στη θέση "Τεροντάμπελο" εκτός οικισμού Τ.Κ. Ζαργίου του Δήμου Νέστον & Μικρών Κυκλάδων Π.Ε. Νοτίου Αιγαίου.
- Η εμβαδονική από το ΕΠΣΔ 97 πραγματοποιήθηκε με σύστημα GPS και κλίμακα 1:2000.
- Επιδιώκει για την απόδοση των δημόσιων οφών του γεωγραφικού

Ο Δημόπουλος

4. ΔΕΛΤΑΡΙΟ Ν. 651 / 77 ΚΑΤΟΥ Ν. 1599 / 86

- α) Διάστημα επίδοσης με το νόμο για το επενδυτικό με στοιχεία (1.234,4...49.50,511) και με εμβαδόν 8.916,16 τ.μ. και βρίσκεται στη θέση "Τεροντάμπελο" εκτός οικισμού Τ.Κ. Ζαργίου του Δήμου Νέστον & Μικρών Κυκλάδων Π.Ε. Νοτίου Αιγαίου. Οι:
- β) Είναι άρτια και ανεξαρτητοποιημένα ως εκτός οικισμού σύμφωνα με τις διατάξεις.
- γ) Βρίσκονται στην οδό, εκτός των οφών του οικισμού Ζαργίου και εκτός Ζ.Ο.Ε.
- δ) Βρίσκονται στη θέση "Τεροντάμπελο" εκτός οικισμού Τ.Κ. Ζαργίου του Δήμου Νέστον & Μικρών Κυκλάδων Π.Ε. Νοτίου Αιγαίου.
- ε) Η έκταση των άρτιων επενδυτικών δεν υπερβαίνει διατηρητέα κτίρια.
- ς) Η έκταση από οικισμό είναι μεγαλύτερη από 100μ. από από τη θέαση 1.770 μ.

Ο Ματσογιάς

ΕΠΙΣΤΗΜΟΝΙΚΟ ΔΙΑΓΡΑΜΜΑ

ΕΠΙΣΤΗΜΟΝΙΚΟ ΔΙΑΓΡΑΜΜΑ

ΕΠΙΣΤΗΜΟΝΙΚΟ ΔΙΑΓΡΑΜΜΑ

ΕΠΙΣΤΗΜΟΝΙΚΟ ΔΙΑΓΡΑΜΜΑ

ΕΠΙΣΤΗΜΟΝΙΚΟ ΔΙΑΓΡΑΜΜΑ

ΚΩΔΙΚΟΣ: 1 : 250

ΧΡΟΝΟΣ ΜΕΤΡΗΣΗΣ: ΟΚΤΩΒΡΙΟΣ 2014

ΥΠΟΓΡΑΦΗ

ΣΤΡΑΤΙΑ

Blank space for signature and stamp.