

**ΗΛΕΓΧΘΗΚΕ**

Αργαστόλι 01-04-2015

Ελέγξα

ΜΟΣΧΟΣ ΤΟΜΠΑΖΙΩΤΗΣ  
Δασολόγος

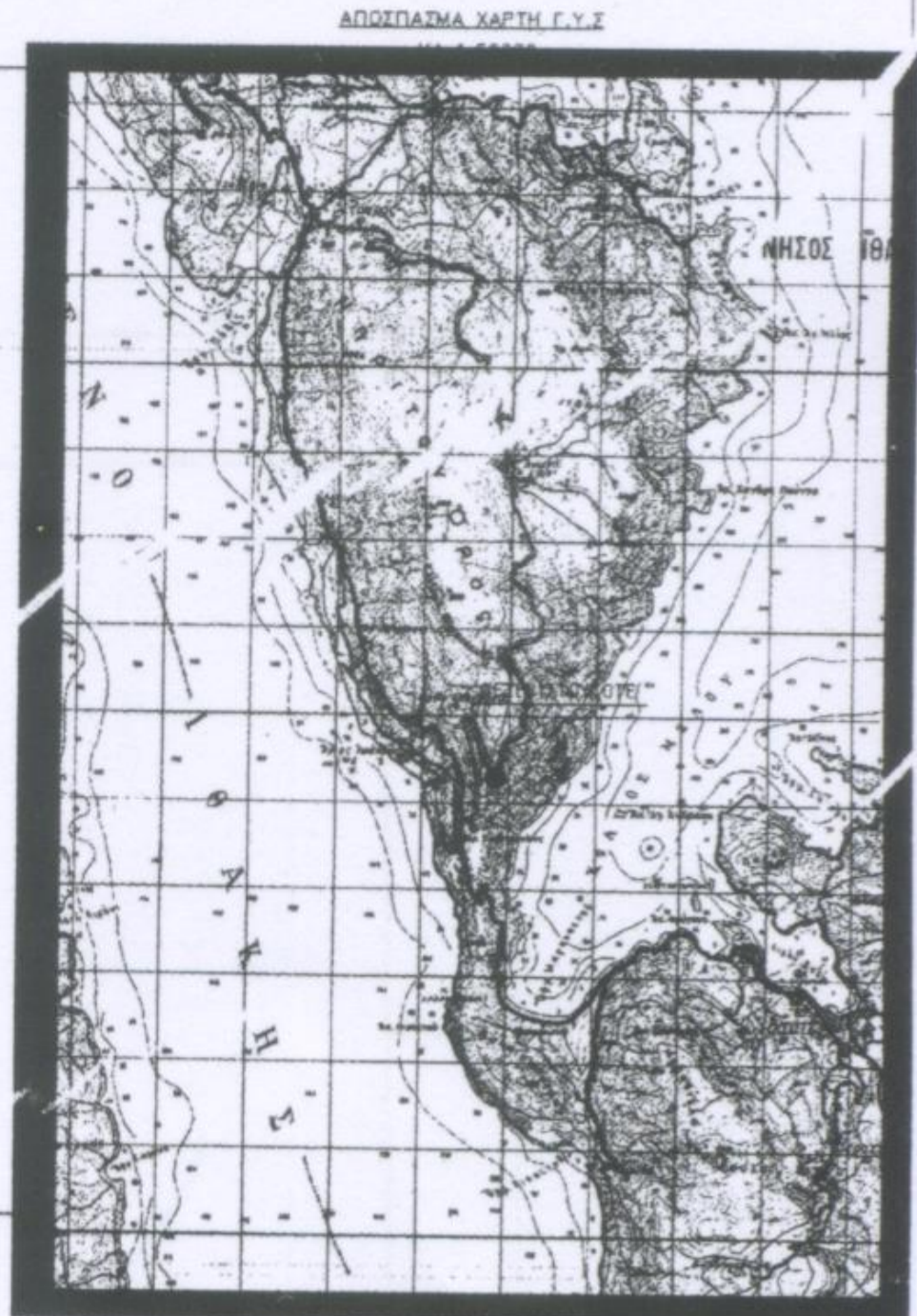
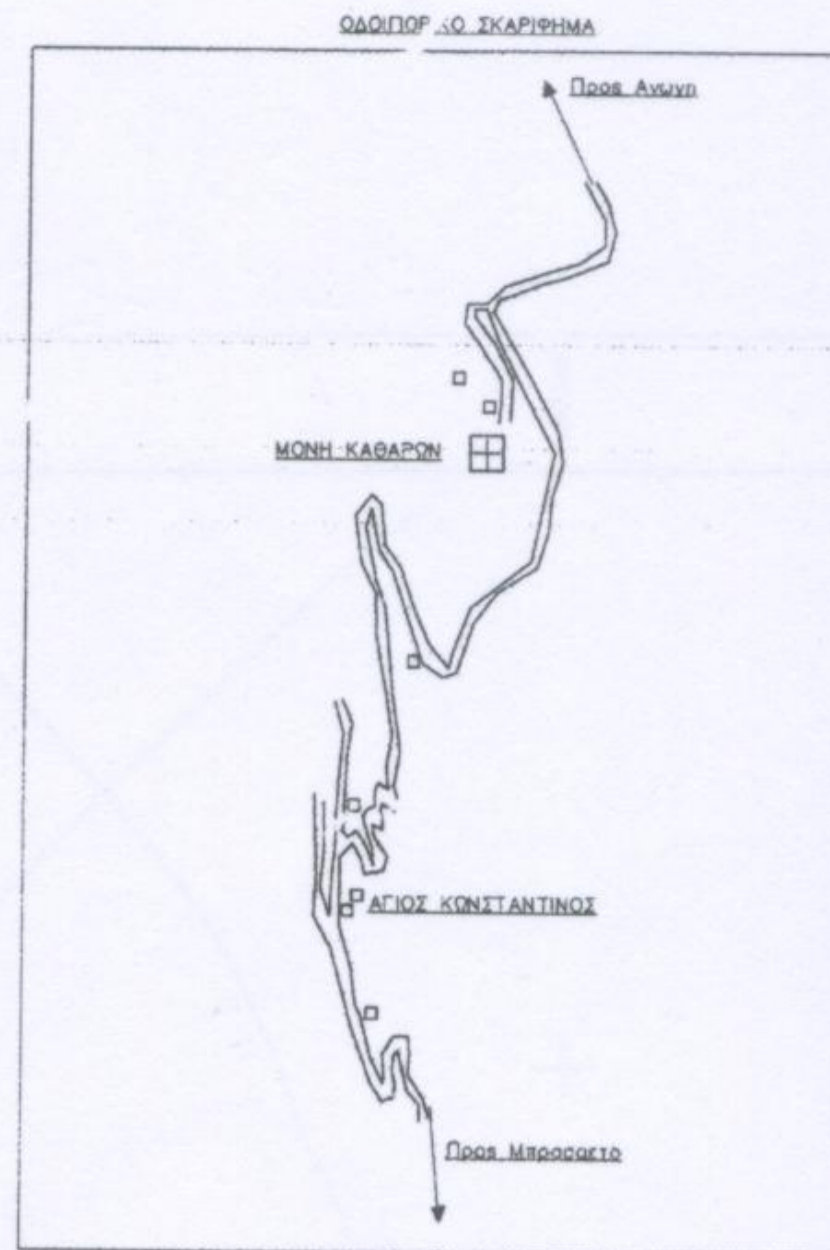
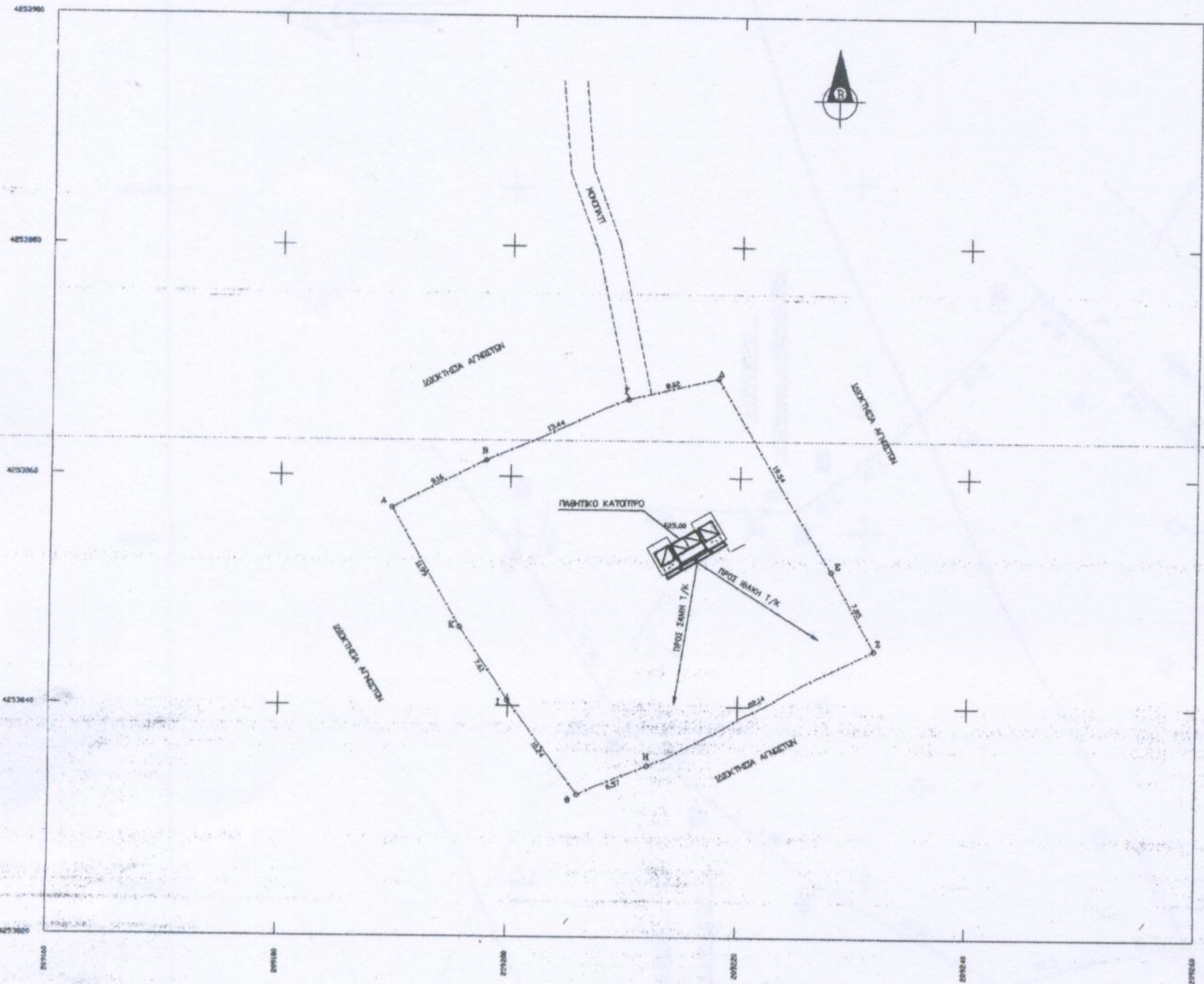

ΤΟ ΠΑΡΟΝ ΣΧΕΔΙΟ ΕΙΝΑΙ ΓΝΕΥΜΑΤΙΚΗ ΙΔΙΟΚΤΗΣΙΑ ΤΟΥ Δ.Τ.Ε. Α.Ε. ΚΑΙ ΑΠΑΓΟΡΕΥΕΤΑΙ Η ΑΝΑΤΥΠΩΣΗ ΚΑΙ ΧΡΗΣΙΜΟΠΟΙΗΣΗ ΤΟΥ ΑΠΟ ΤΡΙΤΟΥΣ ΧΩΡΙΣ ΤΗΝ ΑΔΕΙΑ ΤΟΥ ΙΔΙΟΚΤΗΤΗ.

**ΟΤΕ Α.Ε.**  
Δ/ΝΣΗ ΥΠΟΛΟΙΣΗΣ ΥΠΟΔΟΜΩΝ ΣΤΑΘΕΡΗΣ & ΚΙΝΗΤΗΣ  
ΤΜΗΜΑ ΑΔΕΙΟΔΟΤΗΣΕΩΝ ΣΤΑΘΕΡΗΣ

ΕΡΓΟ : ΣΤΑΘΜΟΣ ΙΘΑΚΗ Π/Κ (0290063)

ΘΕΣΗ : Τ.Κ.ΑΝΩΓΗΣ-Δ.ΙΘΑΚΗΣ-Ν.ΚΕΦΑΛΛΗΝΙΑΣ

ΗΜΕΡΟΜΗΝΙΑ : ΝΟΕΜΒΡΙΟΣ 2014

ΘΕΜΑ ΣΧΕΔΙΟΥ	ΤΟΠΟΓΡΑΦΙΚΟ ΔΙΑΓΡΑΜΜΑ	ΑΡ. ΣΧΕΔΙΟΥ Ρ/Η 6/02 01/2
--------------	-----------------------	---------------------------------

ΚΛΙΜΑΚΑ : 1 : 200

ΣΥΝΤΕΤΑΓΜΕΝΕΣ ΣΗΜΕΙΩΝ

	X	Y	ΜΗΚΟΣ
A	209189,72	4253857,22	9,16
B	209197,87	4253861,40	13,44
Γ	209210,20	4253866,76	8,02
Δ	209217,99	4253868,61	19,54
E	209228,04	4253851,85	7,85
Z	209231,86	4253844,99	22,14
H	209212,17	4253834,85	6,57
Θ	209206,10	4253832,33	10,24
Ι	209199,94	4253840,52	7,61
Κ	209195,71	4253846,85	11,99
A	209189,72	4253857,22	

ΣΕ = Σ(Xi + Xi+1)(Yi - Yi+1)  
ΕΜΒΛΑΔΟ: 880,00 τ.μ.

ΥΠΟΜΗΝΙΑ  
1.Όροι Δόσης  
N. 2075/92,N. 2145/93 & N. 2801/00  
2.Εμβαδό Οικόπεδου = 800,00 τ.μ.  
3.Ακτίονα Υφαιέτρου ±0,00/+425,00 (ΕΙΝΑΙ ΣΤΟ ΚΕΝΤΡΟ ΤΗΣ ΒΑΣΗΣ ΤΟΥ ΙΣΤΟΥ)  
4.Γεωγραφικές Συντεταγμένες κατά ΕΓΣΑ 87  
Γεωγραφικό μήκος λ = 20° 46' 15" 86  
Γεωγραφικό πλάτος φ = 38° 23' 09" 14  
X = 209216,350 Y = 4253852,650

ΚΩΔΙΚΟΣ ΑΡΙΘΜΟΣ ΣΤΑΘΜΟΥ	ΣΦΡΑΓΙΔΑ
0290063	ΝΙΚΟΛΑΟΥ Δ. ΝΙΚΟΛΑΟΣ ΓΕΩΡΓΙΟΣ ΙΩΑΝΝΗΣ ΜΗΧΑΝΙΚΟΣ ΠΡΟΦΗΤΕΥΣ ΣΤΑΘΜΩΝ Α.Ε. ΣΕΣΝΙΚΟΣ ΠΛ. ΠΕΤ. Δ. ΜΑΡΑΤΕΩΝ ΣΤΡ. Π.Σ. 421 ΣΤΕΦΑΝ 7 ΤΗΛΕΦΩΝΟ: 27221 - ΒΕΛΑΝΚΗ ΚΕ.Α.Α. 043113490 - Δ.Ο.Υ. Η ΒΕΣΣΙΛΙΩΣ
ΥΠΟΓΡΑΦΗ	

**ΘΕΩΡΗΘΗΚΕ**  
Σύμφωνα με την αρ. 6640/1487/2-4-2015  
πράξη χαρακτηρισμού της Δ/νσης  
Δασών Κεφαλληνίας, του οποίου  
αποτελεί αναπόσπαστο μέρος.

Αργαστόλι 3-4-2015  
Διευθυντής Δασών  
ΑΝΝΑ ΛΥΤΡΑ  
ΔΑΣΟΛΟΓΟΣ

