



ΕΡΓΟ : ΙΑΝΑ οδo HATT
ΘΕΣΗ : Ε.Σ. ΙΑΝΑ

Γεωτεμάχιο							
id: 469		Σημεία: 5		Εμβαδό: 922.81 m ²			
Σημείο	X	Y	μήκος	Σημείο	X	Y	μήκος
A28	-9285.670	16839.386	48.00	A35	-9298.082	16858.749	23.00
A29	-9316.703	16802.767		A28	-9285.670	16839.386	
A30	-9326.649	16815.299	16.00				
			52.00				

ΕΛΛΗΝΙΚΗ ΔΗΜΟΚΡΑΤΙΑ
ΠΕΡΙΦΕΡΕΙΑ ΑΝΑΤΟΛΙΚΗΣ ΜΑΚΕΔΟΝΙΑΣ-ΘΡΑΚΗΣ
ΓΕΝΙΚΗ ΔΙΕΥΘΥΝΣΗ ΠΕΡΙΦΕΡΕΙΑΚΗΣ
ΑΓΡΟΤΙΚΗΣ ΟΙΚΟΝΟΜΙΑΣ ΚΑΙ ΚΤΗΝΙΑΤΡΙΚΗΣ
Δ/ΝΣΗ ΑΓΡΟΤΙΚΗΣ ΟΙΚΟΝΟΜΙΑΣ ΚΑΙ ΚΤΗΝΙΑΤΡΙΚΗΣ
ΠΕΡΙΦΕΡΕΙΑΚΗΣ ΕΝΟΤΗΤΑΣ ΕΒΡΟΥ
ΤΜΗΜΑ ΤΟΠΟΓΡΑΦΙΑΣ ΚΑΙ ΕΠΟΙΚΙΣΜΟΥ-ΑΝΑΔΑΣΜΟΥ

Αλεξ/πολη : 30/9/2014

ΠΡΟΣ: κ. Δεληγεώργη Ιωάννη

Με την 16 983 /30-09-2014 αίτησή.

Πληροφορίες : Δέσποινα Κουφογιάννη
Ταχ. Δ/ση : Καραολη και Δημητρίου 40
Τ.Κ. : 68 100 Αλεξ/πολη
fax : 25513 50406
Τηλ. : 25513 57204
E-mail : koufogianni@pamth.gov.gr

ΑΠΟΣΠΑΣΜΑ ΑΓΡΟΚΤΗΜΑΤΟΣ

Ιάνα
ΔΙΑΝΟΜΗ: 1934

ΚΑΙΜΑΚΑ 1:5000
ΥΠΟΜΝΗΜΑ

Αριθμός Τεμαχίου	ΕΚΤΑΣΗ		ΟΝΟΜΑΤΕΠΩΝΥΜΟ ΚΛΗΡΟΥΧΟΥ
	Στρ	Μ2	
469	1	000	ΕΥΘΥΜΙΑ ΤΣΟΡΜΠΑΤΖΟΓΛΟΥ, όνομα πατρός ΠΡΟΔΡΟΜΟΣ
21	0	000	ΑΓΝΩΣΤΟ

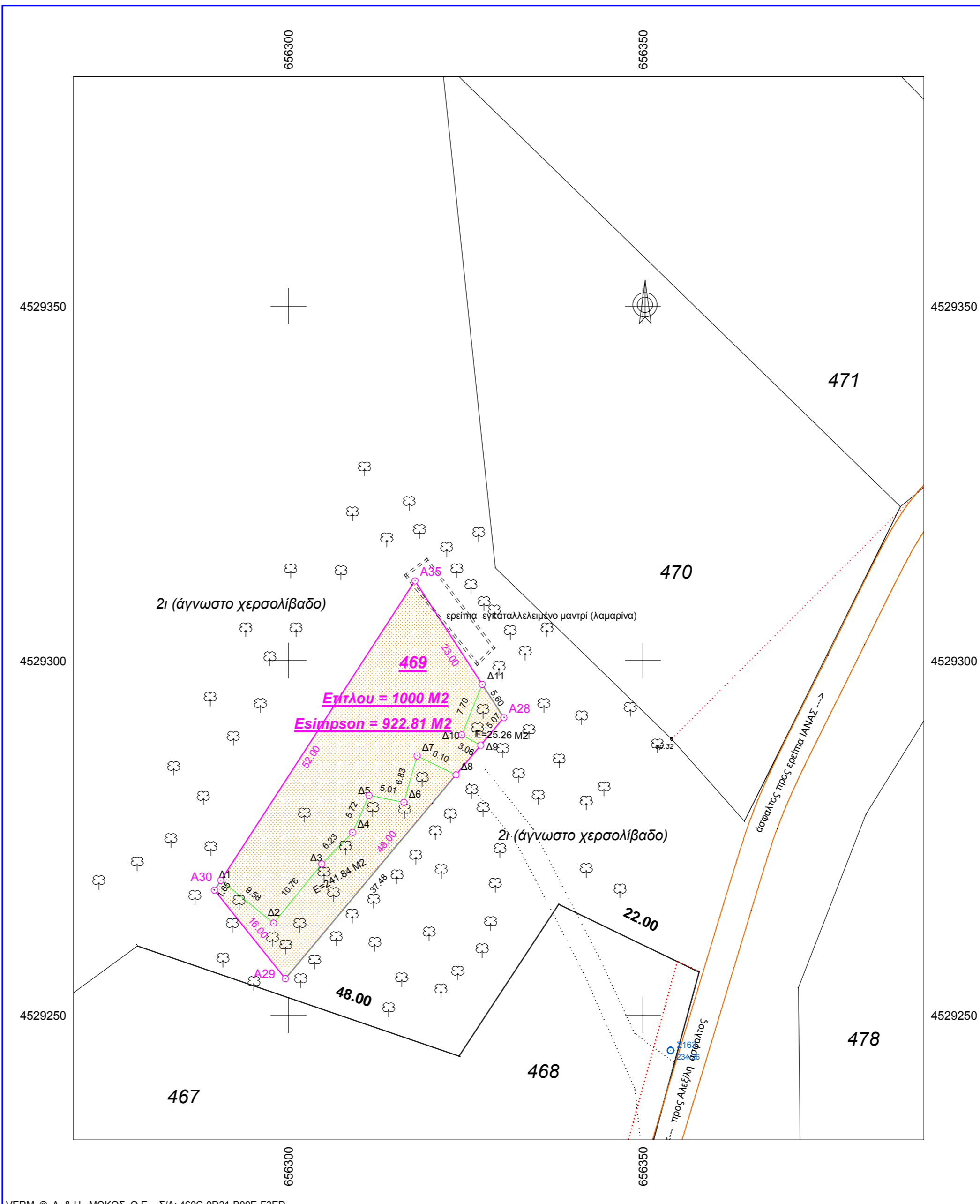
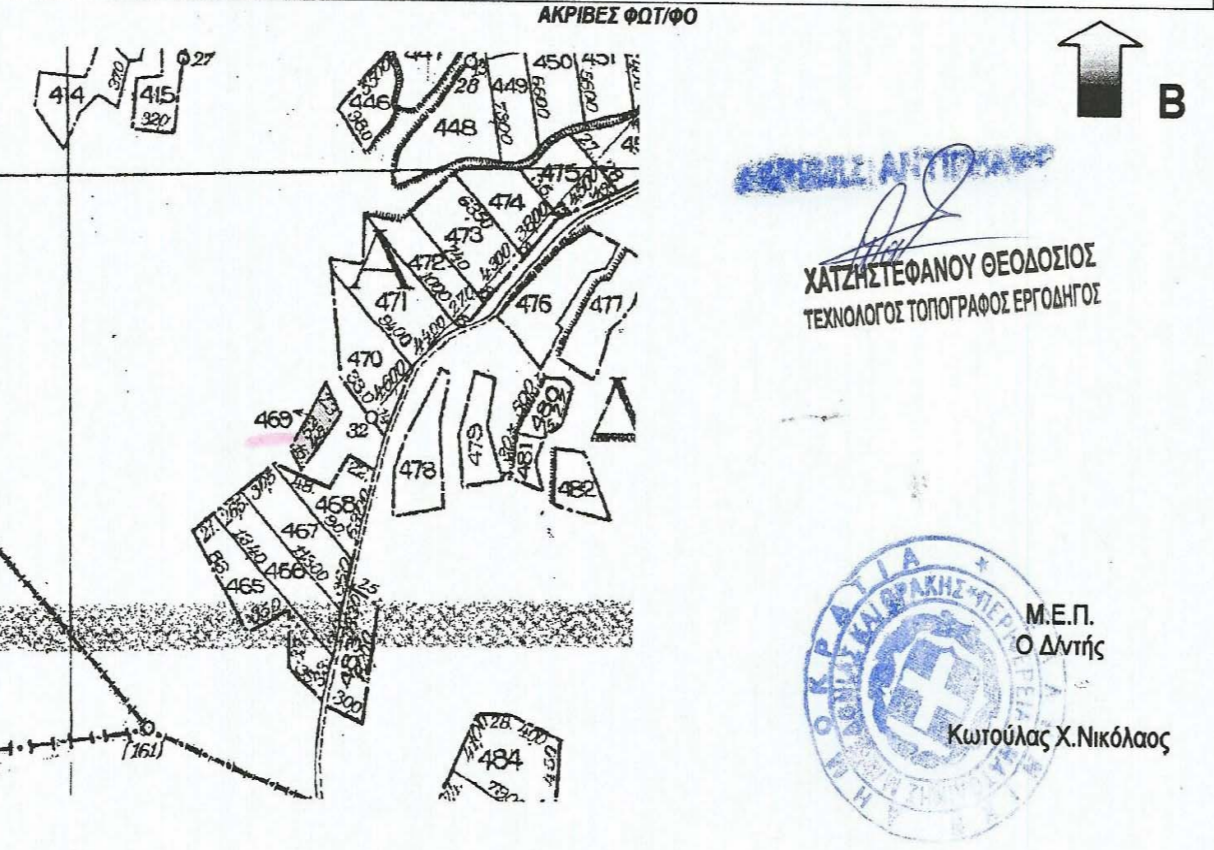

VERM © A. & H. ΜΩΚΟΣ Ο.Ε. - Σ/Α: 460C-0D21-B00E-F3ED
F:\verm\DatSiv4_IANA\FOYLA_8_TEM\ΣΧΕΔΙΑ\469_ΔΑΣΑΡΧ_ΦΟΥΛΑ_E500_0001.WPF

Συντεταγμένες ορίων							
Σημείο	X (m)	Y (m)	Σημείο	X (m)	Y (m)	Σημείο	X (m)
A28	656330.378	4529291.950	A29	656299.571	4529255.142	A30	656289.549
A35	656317.849	4529311.240	Δ1	656290.448	4529269.002	Δ2	656297.892
Δ3	656304.692	4529271.307	Δ4	656309.051	4529275.758	Δ5	656311.366
Δ6	656316.283	4529280.001	Δ7	656318.152	4529286.574	Δ8	656323.628
Δ9	656327.122	4529288.059	Δ10	656324.433	4529289.512	Δ11	656327.330

Γεωτεμάχιο 469, Σημ.: 4, E= 922.81 m ²							
A29	A30	A35	A28				
Πλευρά	Μήκος (m)	Πλευρά	Μήκος (m)	Πλευρά	Μήκος (m)	Πλευρά	Μήκος (m)
A29-A30	16.00	A30-A35	52.00	A35-A28	23.00	A28-A29	48.00

ΔΕΝΔΡΑ ΔΑΣΑΡΧ 1, Σημ.: 10, E= 241.84 m ²							
Δ1	Δ2	Δ3	Δ4	Δ5	Δ6	Δ7	Δ8
Πλευρά	Μήκος (m)	Πλευρά	Μήκος (m)	Πλευρά	Μήκος (m)	Πλευρά	Μήκος (m)
Δ1-Δ2	9.58	Δ2-Δ3	10.76	Δ3-Δ4	6.23	Δ4-Δ5	5.72
Δ5-Δ6	5.01	Δ6-Δ7	6.83	Δ7-Δ8	6.10	Δ8-A29	37.48
A29-A30	16.00	A30-Δ1	1.65				

ΔΕΝΔΡΑ ΔΑΣΑΡΧ 2, Σημ.: 4, E= 25.26 m ²							
Δ9	Δ10	Δ11	A28				
Πλευρά	Μήκος (m)	Πλευρά	Μήκος (m)	Πλευρά	Μήκος (m)	Πλευρά	Μήκος (m)
Δ9-Δ10	3.06	Δ10-Δ11	7.70	Δ11-A28	5.60	A28-Δ9	5.07

ΤΟΠΟΓΡΑΦΙΚΟ ΔΙΑΓΡΑΜΜΑ ΚΛΗΡΟΤΕΜΑΧΙΟΥ υπ' αρ. 469 ΣΤΗΝ ΕΚΤΟΣ ΣΧΕΔΙΟΥ ΠΕΡΙΟΧΗ «ΙΑΝΑ» ΤΕΧΝΙΚΗ ΕΚΘΕΣΗ - ΥΠΟΜΝΗΜΑ - ΔΗΛΩΣΗ

Το παραπλεύρως εμφανιζόμενο κληροτεμάχιο με αρ. τεμ. 469 όπως εμφανίζεται στην ΔΙΑΝΟΜΗ ΑΛΙΚΗΣ έτους 1934 μετρήθηκε βάσει στοιχείων της ίδιας διανομής και αφού έγινε μετατροπή των στοιχείων σε ΕΓΣΑ '87 ευρέθη έχον εμβαδόν κατά SIMPSON Εολ. = 922,81 Μ2 (κατά τον τίτλο παραχώρησης το εμβαδόν αναγράφεται 1,000 Μ2 που υπερσχημεί, η δε διαφορά πιθανόν να οφείλεται στην μέθοδο εμβαδομέτρησης της διανομής που ήταν με εμβαδομέτρο και ευρίσκεται εντός των ορίων απόκλισης εμβαδού) και δεν είναι άρτιο ούτε και οικοδομήσιμο κατά τις παρούσες πολεοδομικές διατάξεις

- ΚΑΕΚ 110035101034
- Ευρίσκεται εκτός σχεδίου και εκτός Ζ.Ο.Ε. συνορεύει με χερσολιβαδο υπό στοιχεία 21 άγνωστο και απέχει από την θάλασσα περισσότερο από 6,400 μ
- Δεν οφείλει εισφορές σε γή και σε χρήμα και συνορεύει με δάσος
- Κατά την αυτοψία δεν διαπιστώθηκε ότι έχει εγκατασταθεί οποιαδήποτε αυθαίρετη χρήση και δεν έχει γίνει καμία αυθαίρετη κατασκευή. Στο βόρειο σύνορο υπάρχουν ερείπια εγκαταλελειμένου ποιμνιοστασίου πρόχειρης κατασκευής με ξύλινες παλέτες και λαμαρίνες.

ΔΗΛΩΣΗ ΙΔΙΟΚΤΗΤΗ
Ο παρακάτω υπογραφομένος ιδιοκτήτης του παραπλεύρως εμφανιζόμενου κληροτεμαχίου με αρ. τεμ. 469 δηλώνω ότι τα όρια που έχω υλοποιήσει σε αυτό είναι ορθά.
Για την ορθή υπόδειξη των ορίων
Ο ΙΔΙΟΚΤΗΤΗΣ

ΟΡΟΙ ΔΟΜΗΣΗΣ (Εκτός Σχεδίου) (Π.Δ. 24-5-85/ΦΕΚ 270Δ/31-5-85) (αρ.6 κατοικία) ΚΑΝΩΝ
Ελ. Εμβαδόν4000,00 Μ2 Ποσ. Κάλ. 10 % Αποστ. από όρια: 15,00 Μ
Αρ.ορόφ..... 2 Σ.Δ 200,00Μ2 + (E - 4000,00) * 2%) Ηmax.....7,50Μ + στέγη

ΤΕΧΝΙΚΟ ΓΡΑΦΕΙΟ Γ. ΔΕΛΗΓΕΩΡΓΗΣ ΔΕΛΗΓΕΩΡΓΗΣ ΙΩΑΝΝΗΣ ΠΟΛΙΤΙΚΟΣ ΜΗΧΑΝΙΚΟΣ Τ.Ε.		ΜΙΑΟΥΛΗ 12, 681 00 ΑΛΕΞ/ΑΗ Τηλ. 25510-21 242 & 25510 - 32 149 ΚΙΝ. 6945 80 60 70	ΚΑΙΜΑΚΑ 1:500
ΘΕΜΑ	ΤΟΠΟΓΡΑΦΙΚΟ ΔΙΑΓΡΑΜΜΑ Τεμ. 469		Ισοδιάσταση
ΕΡΓΟ	ΑΠΟΤΥΠΩΣΗ ΤΕΜΑΧΙΟΥ 469		ΠΡΟΒΟΛΙΚΟ ΣΥΣΤΗΜΑ ΕΓΣΑ '87
ΘΕΣΗ	Ε.Σ. ΙΑΝΑ Διανομή 1934		ΑΡ. ΣΧΕΔΙΟΥ
ΕΡΓΟΔΟΤΗΣ	ΠΑΠΑ ΠΑΡΑΣΚΕΥΗ Χα ΠΑΝΑΓΙΩΤΗ το γένος ΤΣΟΡΜΠΑΤΖΙΔΗ		
ΗΜΕΡΟΜΗΝΙΑ	11/2014		