

ΥΠΟΜΝΗΜΑ

- BAΣΗ GPS
- ΟΡΟ ΙΔΙΟΚΤΗΤΙΑΣ
- ΣΥΡΡΑΤΟΠΛΕΓΜΑ
- ΟΡΟ ΠΡΟΣΤΑΣΙΑΣ NATURA 2000

ΤΡΙΤΟΝΟΜΤΡΙΚΗ ΕΞΑΡΤΗΣΗ

1. Η εξάρτηση έγινε με GPS ΔΙΠΛΗΣ ΣΥΧΝΟΤΗΤΑΣ (TRIMBLE RB GHSS - model 2) με δεδομένα του σταθμού αναφοράς (0124 ΡΙΟ ΑΛΙΑΔΑ) στο Ελληνικό σύστημα εντοπισμού Η.Ε. Ρ.Ο. Σ. σε συντεταγμένες Ε.Ε.Σ.Α. Β'.

ΣΥΝΤΕΤΑΓΜΕΝΕΣ ΣΤΙΓΜΙΟΥ

ΣΕ ΕΓΣΑ Β' ΣΕ ΗΥΣ Β' Ο7
 x = 306570,9783m y = 4240590,5630m z = 54,5949m
 x = 4664138,4223m y = 1860563,6246m z = 3931262,2194m

2. Η αποτύπωση έγινε με τη μέθοδο του κινηματικού εντοπισμού πραγματικού χρόνου (R.T.K. - Real Time Kinematic)

| Κορυφή | X | Y |
|--------|------------|-------------|
| 49 | 312078,652 | 4242463,870 |
| 50 | 312107,204 | 4242498,728 |
| 51 | 312112,736 | 4242498,408 |
| 52 | 312112,272 | 4242495,495 |
| 53 | 312118,196 | 4242473,804 |
| 54 | 312129,163 | 4242481,510 |
| 55 | 312138,070 | 4242488,289 |
| 56 | 312144,680 | 4242490,978 |
| 57 | 312146,828 | 4242411,325 |
| 58 | 312151,348 | 4242414,416 |
| 59 | 312151,214 | 4242413,758 |
| 60 | 312150,471 | 4242495,074 |
| 61 | 312171,925 | 4242492,853 |
| 62 | 312176,143 | 4242490,863 |
| 63 | 312180,020 | 4242498,392 |
| 64 | 312181,147 | 4242495,000 |
| 65 | 312187,056 | 4242491,388 |
| 66 | 312190,777 | 4242490,305 |
| 67 | 312196,782 | 4242496,492 |
| 68 | 312207,656 | 4242477,087 |
| 69 | 312211,673 | 4242474,363 |
| 70 | 312219,015 | 4242472,944 |
| 71 | 312234,186 | 4242498,902 |
| 72 | 312244,790 | 4242496,632 |
| 73 | 312251,594 | 4242496,046 |
| 74 | 312279,890 | 4242470,560 |
| 75 | 312286,242 | 4242472,838 |
| 76 | 312276,136 | 4242476,886 |
| 77 | 312277,958 | 4242478,050 |
| 78 | 312280,162 | 4242479,901 |
| 79 | 312283,184 | 4242491,144 |
| 80 | 312285,127 | 4242488,137 |
| 81 | 312288,225 | 4242491,855 |
| 82 | 312290,786 | 4242493,959 |
| 83 | 312295,499 | 4242499,999 |
| 84 | 312303,217 | 4242494,339 |

Εμβαδόν: 33340,50 τμ.

| Κορυφή | X | Y |
|--------|------------|-------------|
| 85 | 312234,337 | 4242487,368 |
| 86 | 312240,396 | 4242492,791 |
| 87 | 312240,204 | 4242490,670 |
| 88 | 312252,626 | 4242498,626 |
| 89 | 312257,902 | 4242497,894 |
| 90 | 312252,854 | 4242497,550 |
| 91 | 312241,173 | 4242497,159 |

Εμβαδόν: 311,10 τμ.

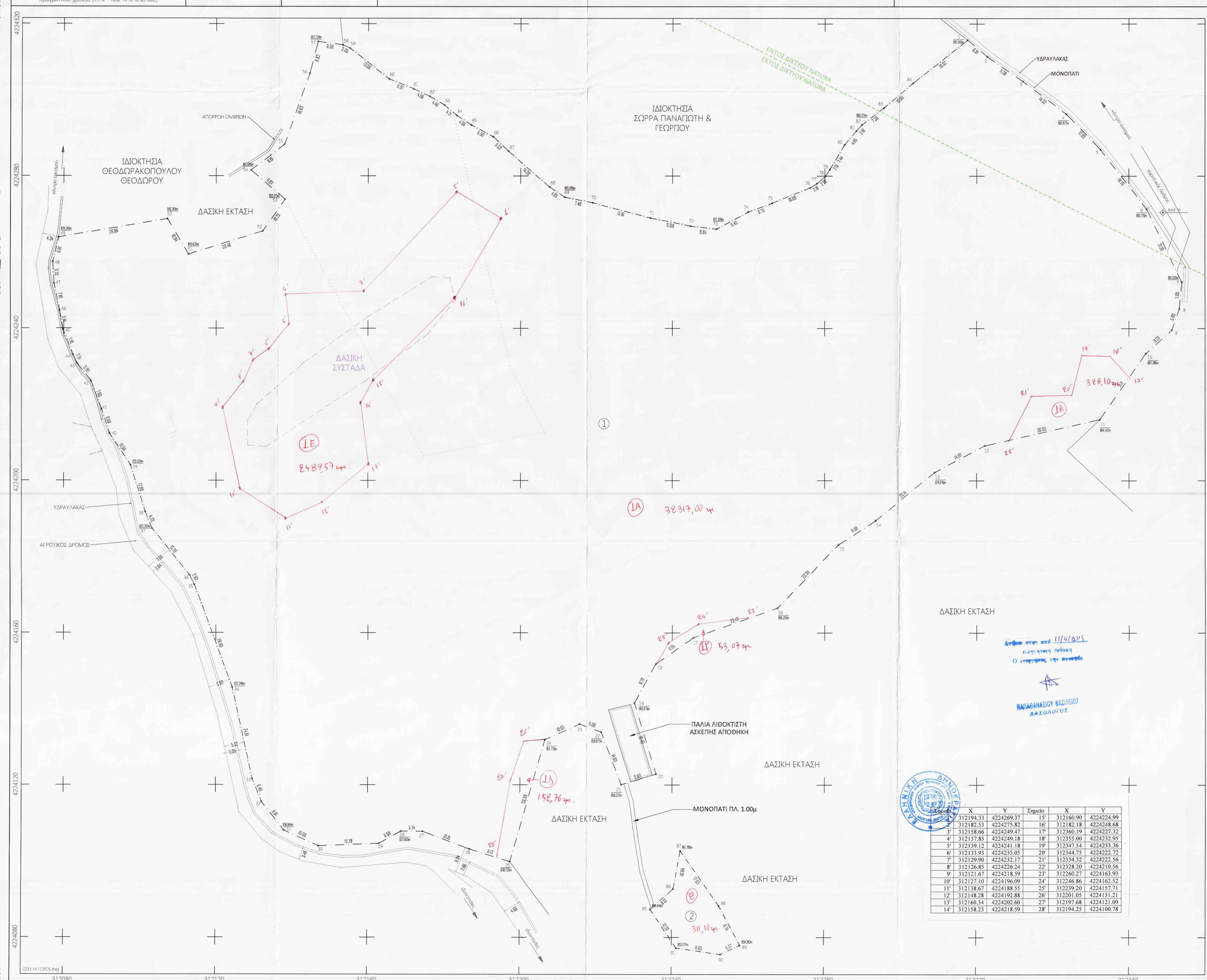
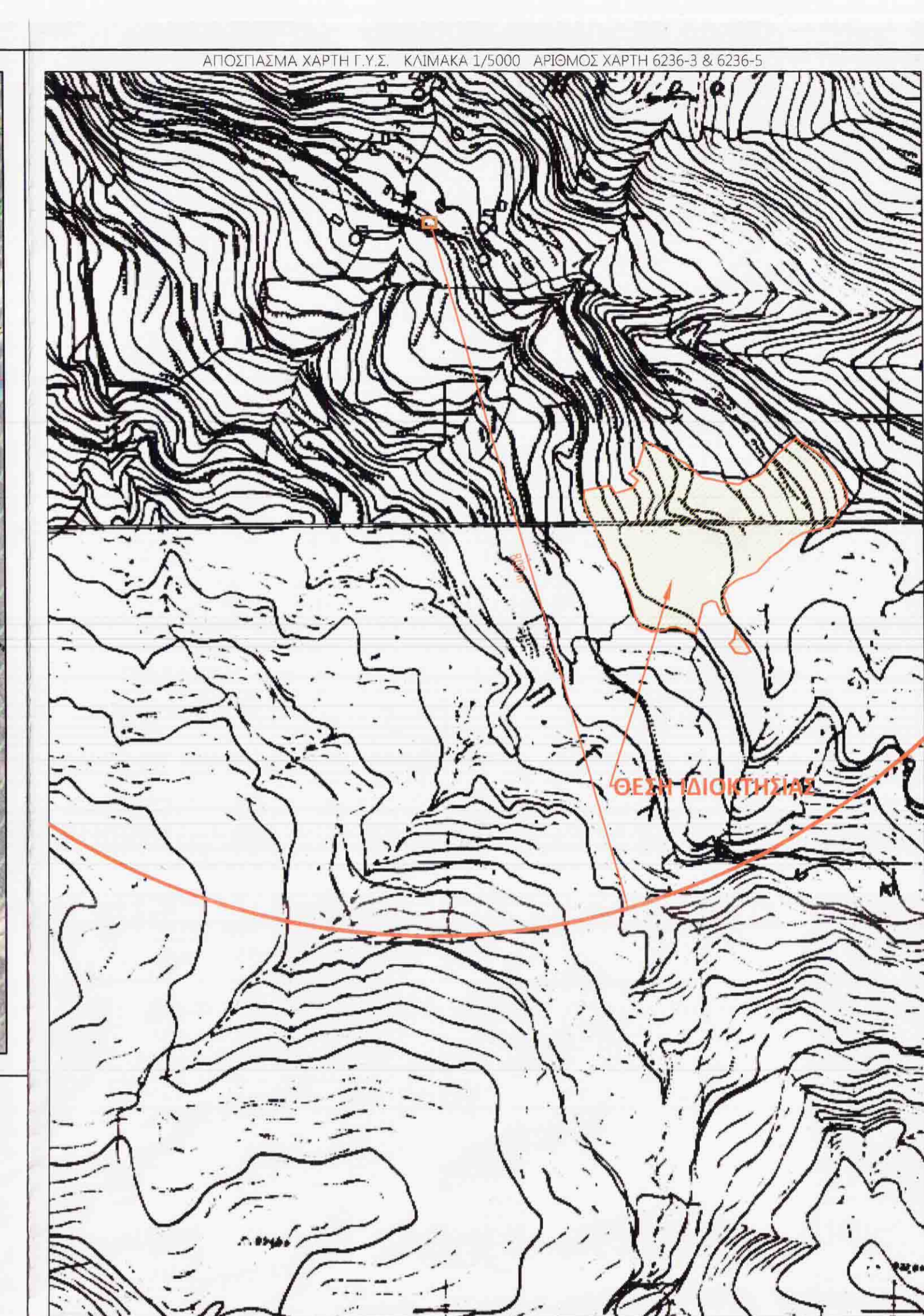
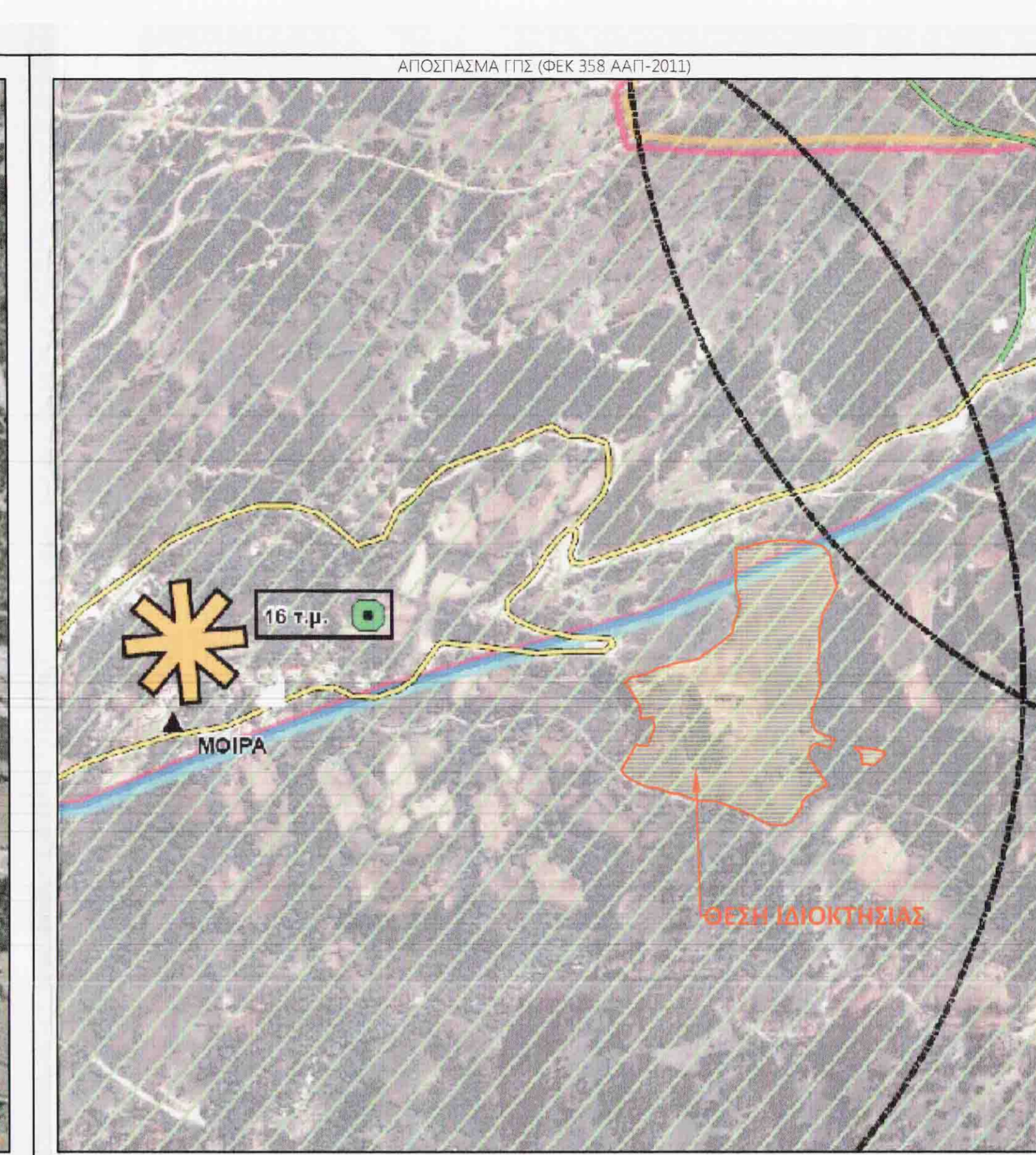
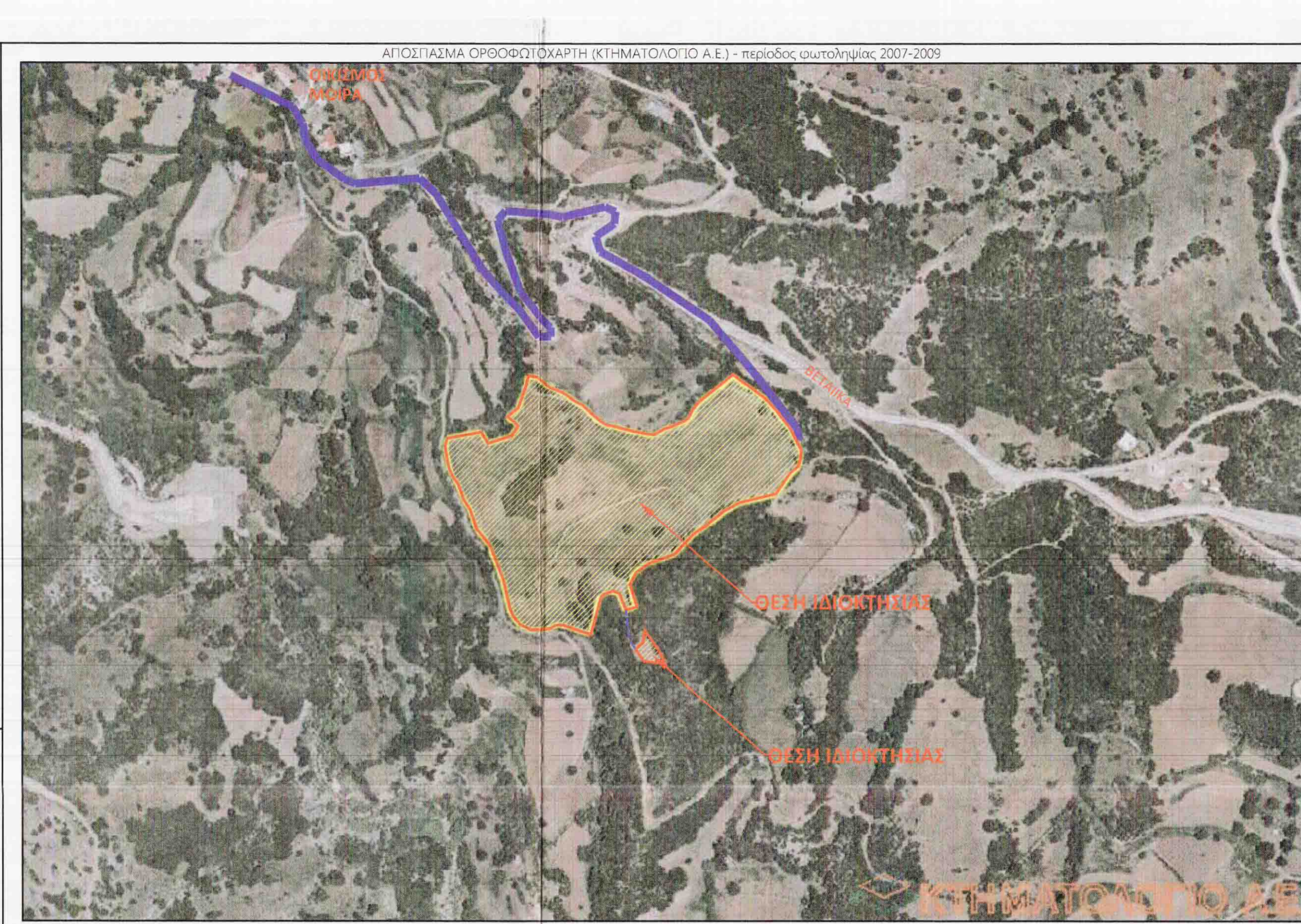

ΥΠΟΜΝΗΜΑ

ΕΜΒΑΔΟΝ (1): (1.2.3.4.5.6.7.8.9.10.11.12.13.14.15.16.17.18.19.20.21.22.23.24.25.26.27.28.29.30.31.32.33.34.35.36.37.38.39.40.41.42.43.44.45.46.47.48.49.50.51.52.53.54.55.56.57.58.59.60.61.62.63.64.65.66.67.68.69.70.71.72.73.74.75.76.77.78.79.80.81.82.83.84.1) = 35340,50 τμ.

ΕΜΒΑΔΟΝ (2): (85.86.87.88.89.90.91.85) = 311,10 τμ.

ΕΜΒΑΔΟΝ:

ΑΡΤΙΟΤΗΤΑ - ΟΙΚΟΔΟΜΗΣΙΜΟΤΗΤΑ

ΔΙΑΤΑΓΜΑΤΑ : (ΦΕΚ 181Δ/03-05-83) Π.Δ.24-04-85
 (ΦΕΚ 113Δ/21-02-87)
 (ΦΕΚ 289 Α.Α.Π. - 04.11.2011) - (τροποποίηση)
 (ΦΕΚ ΚΕΝΤΡΟΥ 571Δ-1995) Γ. Ν. Αντ. Νεκταρίου

ΚΑΝΟΝΑΣ : 300,00 τμ.
 Εμβαδόν : 10,00 τμ. για γήπεδα < 500,00 τμ.
 Πρόσφατο : 15,00 τμ. για γήπεδα > 500,00 τμ.
 Καύση : 40%
 Οδοί : 2
 Ύψος : 7,50 μ.
 Σ.Δ. : για γήπεδα < 200,00 τμ. Σ.Δ. 10.00 τμ. για γήπεδα > 200,00 τμ. και κλίση 70%
 για γήπεδα < 700,00 τμ. max 240,00 τμ. + 40,00τμ. για λοιπά όρια
 άλλως : για γήπεδα >= 700,00 τμ. max 400,00 τμ.

ΠΑΡΕΚΚΛΙΣΕΙΣ

για δασή γήπεδα δημοικυρήθηκαν από 03/05/1965 έως 04/11/2011:
 Εμβαδόν : 590,00 τμ.
 Πρόσφατο : 12,00 τμ.

για γήπεδα που δημοικυρήθηκαν πριν τον 03/05/1965:
 Εμβαδόν : 0,00 τμ. αν είναι

Αν την επιφάνεια των δασών που περιλαμβάνονται στην παρούσα διαταγή του όφελος των άρθρων 1, 2, 3, 4, 5, 6, 7, 8, 9, 10, 11, 12, 13, 14, 15, 16, 17, 18, 19, 20, 21, 22, 23, 24, 25, 26, 27, 28, 29, 30, 31, 32, 33, 34, 35, 36, 37, 38, 39, 40, 41, 42, 43, 44, 45, 46, 47, 48, 49, 50, 51, 52, 53, 54, 55, 56, 57, 58, 59, 60, 61, 62, 63, 64, 65, 66, 67, 68, 69, 70, 71, 72, 73, 74, 75, 76, 77, 78, 79, 80, 81, 82, 83, 84, 1) εμβαδόν 35340,50 τμ. αρθρο κατά κανόνα και αναλόγως αρθρο 1 υποπαράρτη 1 προσάρτη του άρθρου 1 του 03/05/85 Α. & 2, 3, 4, 5, 6, 7, 8, 9, 10, 11, 12, 13, 14, 15, 16, 17, 18, 19, 20, 21, 22, 23, 24, 25, 26, 27, 28, 29, 30, 31, 32, 33, 34, 35, 36, 37, 38, 39, 40, 41, 42, 43, 44, 45, 46, 47, 48, 49, 50, 51, 52, 53, 54, 55, 56, 57, 58, 59, 60, 61, 62, 63, 64, 65, 66, 67, 68, 69, 70, 71, 72, 73, 74, 75, 76, 77, 78, 79, 80, 81, 82, 83, 84, 1) εμβαδόν 35340,50 τμ. αρθρο κατά κανόνα και αναλόγως αρθρο 1 υποπαράρτη 1 προσάρτη του άρθρου 1 του 03/05/85 Α. & 2, 3, 4, 5, 6, 7, 8, 9, 10, 11, 12, 13, 14, 15, 16, 17, 18, 19, 20, 21, 22, 23, 24, 25, 26, 27, 28, 29, 30, 31, 32, 33, 34, 35, 36, 37, 38, 39, 40, 41, 42, 43, 44, 45, 46, 47, 48, 49, 50, 51, 52, 53, 54, 55, 56, 57, 58, 59, 60, 61, 62, 63, 64, 65, 66, 67, 68, 69, 70, 71, 72, 73, 74, 75, 76, 77, 78, 79, 80, 81, 82, 83, 84, 1) εμβαδόν 35340,50 τμ. αρθρο κατά κανόνα και αναλόγως αρθρο 1 υποπαράρτη 1 προσάρτη του άρθρου 1 του 03/05/85 Α. & 2, 3, 4, 5, 6, 7, 8, 9, 10, 11, 12, 13, 14, 15, 16, 17, 18, 19, 20, 21, 22, 23, 24, 25, 26, 27, 28, 29, 30, 31, 32, 33, 34, 35, 36, 37, 38, 39, 40, 41, 42, 43, 44, 45, 46, 47, 48, 49, 50, 51, 52, 53, 54, 55, 56, 57, 58, 59, 60, 61, 62, 63, 64, 65, 66, 67, 68, 69, 70, 71, 72, 73, 74, 75, 76, 77, 78, 79, 80, 81, 82, 83, 84, 1) εμβαδόν 35340,50 τμ. αρθρο κατά κανόνα και αναλόγως αρθρο 1 υποπαράρτη 1 προσάρτη του άρθρου 1 του 03/05/85 Α. & 2, 3, 4, 5, 6, 7, 8, 9, 10, 11, 12, 13, 14, 15, 16, 17, 18, 19, 20, 21, 22, 23, 24, 25, 26, 27, 28, 29, 30, 31, 32, 33, 34, 35, 36, 37, 38, 39, 40, 41, 42, 43, 44, 45, 46, 47, 48, 49, 50, 51, 52, 53, 54, 55, 56, 57, 58, 59, 60, 61, 62, 63, 64, 65, 66, 67, 68, 69, 70, 71, 72, 73, 74, 75, 76, 77, 78, 79, 80, 81, 82, 83, 84, 1) εμβαδόν 35340,50 τμ. αρθρο κατά κανόνα και αναλόγως αρθρο 1 υποπαράρτη 1 προσάρτη του άρθρου 1 του 03/05/85 Α. & 2, 3, 4, 5, 6, 7, 8, 9, 10, 11, 12, 13, 14, 15, 16, 17, 18, 19, 20, 21, 22, 23, 24, 25, 26, 27, 28, 29, 30, 31, 32, 33, 34, 35, 36, 37, 38, 39, 40, 41, 42, 43, 44, 45, 46, 47, 48, 49, 50, 51, 52, 53, 54, 55, 56, 57, 58, 59, 60, 61, 62, 63, 64, 65, 66, 67, 68, 69, 70, 71, 72, 73, 74, 75, 76, 77, 78, 79, 80, 81, 82, 83, 84, 1) εμβαδόν 35340,50 τμ. αρθρο κατά κανόνα και αναλόγως αρθρο 1 υποπαράρτη 1 προσάρτη του άρθρου 1 του 03/05/85 Α. & 2, 3, 4, 5, 6, 7, 8, 9, 10, 11, 12, 13, 14, 15, 16, 17, 18, 19, 20, 21, 22, 23, 24, 25, 26, 27, 28, 29, 30, 31, 32, 33, 34, 35, 36, 37, 38, 39, 40, 41, 42, 43, 44, 45, 46, 47, 48, 49, 50, 51, 52, 53, 54, 55, 56, 57, 58, 59, 60, 61, 62, 63, 64, 65, 66, 67, 68, 69, 70, 71, 72, 73, 74, 75, 76, 77, 78, 79, 80, 81, 82, 83, 84, 1) εμβαδόν 35340,50 τμ. αρθρο κατά κανόνα και αναλόγως αρθρο 1 υποπαράρτη 1 προσάρτη του άρθρου 1 του 03/05/85 Α. & 2, 3, 4, 5, 6, 7, 8, 9, 10, 11, 12, 13, 14, 15, 16, 17, 18, 19, 20, 21, 22, 23, 24, 25, 26, 27, 28, 29, 30, 31, 32, 33, 34, 35, 36, 37, 38, 39, 40, 41, 42, 43, 44, 45, 46, 47, 48, 49, 50, 51, 52, 53, 54, 55, 56, 57, 58, 59, 60, 61, 62, 63, 64, 65, 66, 67, 68, 69, 70, 71, 72, 73, 74, 75, 76, 77, 78, 79, 80, 81, 82, 83, 84, 1) εμβαδόν 35340,50 τμ. αρθρο κατά κανόνα και αναλόγως αρθρο 1 υποπαράρτη 1 προσάρτη του άρθρου 1 του 03/05/85 Α. & 2, 3, 4, 5, 6, 7, 8, 9, 10, 11, 12, 13, 14, 15, 16, 17, 18, 19, 20, 21, 22, 23, 24, 25, 26, 27, 28, 29, 30, 31, 32, 33, 34, 35, 36, 37, 38, 39, 40, 41, 42, 43, 44, 45, 46, 47, 48, 49, 50, 51, 52, 53, 54, 55, 56, 57, 58, 59, 60, 61, 62, 63, 64, 65, 66, 67, 68, 69, 70, 71, 72, 73, 74, 75, 76, 77, 78, 79, 80, 81, 82, 83, 84, 1) εμβαδόν 35340,50 τμ. αρθρο κατά κανόνα και αναλόγως αρθρο 1 υποπαράρτη 1 προσάρτη του άρθρου 1 του 03/05/85 Α. & 2, 3, 4, 5, 6, 7, 8, 9, 10, 11, 12, 13, 14, 15, 16, 17, 18, 19, 20, 21, 22, 23, 24, 25, 26, 27, 28, 29, 30, 31, 32, 33, 34, 35, 36, 37, 38, 39, 40, 41, 42, 43, 44, 45, 46, 47, 48, 49, 50, 51, 52, 53, 54, 55, 56, 57, 58, 59, 60, 61, 62, 63, 64, 65, 66, 67, 68, 69, 70, 71, 72, 73, 74, 75, 76, 77, 78, 79, 80, 81, 82, 83, 84, 1) εμβαδόν 35340,50 τμ. αρθρο κατά κανόνα και αναλόγως αρθρο 1 υποπαράρτη 1 προσάρτη του άρθρου 1 του 03/05/85 Α. & 2, 3, 4, 5, 6, 7, 8, 9, 10, 11, 12, 13, 14, 15, 16, 17, 18, 19, 20, 21, 22, 23, 24, 25, 26, 27, 28, 29, 30, 31, 32, 33, 34, 35, 36, 37, 38, 39, 40, 41, 42, 43, 44, 45, 46, 47, 48, 49, 50, 51, 52, 53, 54, 55, 56, 57, 58, 59, 60, 61, 62, 63, 64, 65, 66, 67, 68, 69, 70, 71, 72, 73, 74, 75, 76, 77, 78, 79, 80, 81, 82, 83, 84, 1) εμβαδόν 35340,50 τμ. αρθρο κατά κανόνα και αναλόγως αρθρο 1 υποπαράρτη 1 προσάρτη του άρθρου 1 του 03/05/85 Α. & 2, 3, 4, 5, 6, 7, 8, 9, 10, 11, 12, 13, 14, 15, 16, 17, 18, 19, 20, 21, 22, 23, 24, 25, 26, 27, 28, 29, 30, 31, 32, 33, 34, 35, 36, 37, 38, 39, 40, 41, 42, 43, 44, 45, 46, 47, 48, 49, 50, 51, 52, 53, 54, 55, 56, 57, 58, 59, 60, 61, 62, 63, 64, 65, 66, 67, 68, 69, 70, 71, 72, 73, 74, 75, 76, 77, 78, 79, 80, 81, 82, 83, 84, 1) εμβαδόν 35340,50 τμ. αρθρο κατά κανόνα και αναλόγως αρθρο 1 υποπαράρτη 1 προσάρτη του άρθρου 1 του 03/05/85 Α. & 2, 3, 4, 5, 6, 7, 8, 9, 10, 11, 12, 13, 14, 15, 16, 17, 18, 19, 20, 21, 22, 23, 24, 25, 26, 27, 28, 29, 30, 31, 32, 33, 34, 35, 36, 37, 38, 39, 40, 41, 42, 43, 44, 45, 46, 47, 48, 49, 50, 51, 52, 53, 54, 55, 56, 57, 58, 59, 60, 61, 62, 63, 64, 65, 66, 67, 68, 69, 70, 71, 72, 73, 74, 75, 76, 77, 78, 79, 80, 81, 82, 83, 84, 1) εμβαδόν 35340,50 τμ. αρθρο κατά κανόνα και αναλόγως αρθρο 1 υποπαράρτη 1 προσάρτη του άρθρου 1 του 03/05/85 Α. & 2, 3, 4, 5, 6, 7, 8, 9, 10, 11, 12, 13, 14, 15, 16, 17, 18, 19, 20, 21, 22, 23, 24, 25, 26, 27, 28, 29, 30, 31, 32, 33, 34, 35, 36, 37, 38, 39, 40, 41, 42, 43, 44, 45, 46, 47, 48, 49, 50, 51, 52, 53, 54, 55, 56, 57, 58, 59, 60, 61, 62, 63, 64, 65, 66, 67, 68, 69, 70, 71, 72, 73, 74, 75, 76, 77, 78, 79, 80, 81, 82, 83, 84, 1) εμβαδόν 35340,50 τμ. αρθρο κατά κανόνα και αναλόγως αρθρο 1 υποπαράρτη 1 προσάρτη του άρθρου 1 του 03/05/85 Α. & 2, 3, 4, 5, 6, 7, 8, 9, 10, 11, 12, 13, 14, 15, 16, 17, 18, 19, 20, 21, 22, 23, 24, 25, 26, 27, 28, 29, 30, 31, 32, 33, 34, 35, 36, 37, 38, 39, 40, 41, 42, 43, 44, 45, 46, 47, 48, 49, 50, 51, 52, 53, 54, 55, 56, 57, 58, 59, 60, 61, 62, 63, 64, 65, 66, 67, 68, 69, 70, 71, 72, 73, 74, 75, 76, 77, 78, 79, 80, 81, 82, 83, 84, 1) εμβαδόν 35340,50 τμ. αρθρο κατά κανόνα και αναλόγως αρθρο 1 υποπαράρτη 1 προσάρτη του άρθρου 1 του 03/05/85 Α. & 2, 3, 4, 5, 6, 7, 8, 9, 10, 11, 12, 13, 14, 15, 16, 17, 18, 19, 20, 21, 22, 23, 24, 25, 26, 27, 28, 29, 30, 31, 32, 33, 34, 35, 36, 37, 38, 39, 40, 41, 42, 43, 44, 45, 46, 47, 48, 49, 50, 51, 52, 53, 54, 55, 56, 57, 58, 59, 60, 61, 62, 63, 64, 65, 66, 67, 68, 69, 70, 71, 72, 73, 74, 75, 76, 77, 78, 79, 80, 81, 82, 83, 84, 1) εμβαδόν 35340,50 τμ. αρθρο κατά κανόνα και αναλόγως αρθρο 1 υποπαράρτη 1 προσάρτη του άρθρου 1 του 03/05/85 Α. & 2, 3, 4, 5, 6, 7, 8, 9, 10, 11, 12, 13, 14, 15, 16, 17, 18, 19, 20, 21, 22, 23, 24, 25, 26, 27, 28, 29, 30, 31, 32, 33, 34, 35, 36, 37, 38, 39, 40, 41, 42, 43, 44, 45, 46, 47, 48, 49, 50, 51, 52, 53, 54, 55, 56, 57, 58, 59, 60, 61, 62, 63, 64, 65, 66, 67, 68, 69, 70, 71, 72, 73, 74, 75, 76, 77, 78, 79, 80, 81, 82, 83, 84, 1) εμβαδόν 35340,50 τμ. αρθρο κατά κανόνα και αναλόγως αρθρο 1 υποπαράρτη 1 προσάρτη του άρθρου 1 του 03/05/85 Α. & 2, 3, 4, 5, 6, 7, 8, 9, 10, 11, 12, 13, 14, 15, 16, 17, 18, 19, 20, 21, 22, 23, 24, 25, 26, 27, 28, 29, 30, 31, 32, 33, 34, 35, 36, 37, 38, 39, 40, 41, 42, 43, 44, 45, 46, 47, 48, 49, 50, 51, 52, 53, 54, 55, 56, 57, 58, 59, 60, 61, 62, 63, 64, 65, 66, 67, 68, 69, 70, 71, 72, 73, 74, 75, 76, 77, 78, 79, 80, 81, 82, 83, 84, 1) εμβαδόν 35340,50 τμ. αρθρο κατά κανόνα και αναλόγως αρθρο 1 υποπαράρτη 1 προσάρτη του άρθρου 1 του 03/05/85 Α. & 2, 3, 4, 5, 6, 7, 8, 9, 10, 11, 12, 13, 14, 15, 16, 17, 18, 19, 20, 21, 22, 23, 24, 25, 26, 27, 28, 29, 30, 31, 32, 33, 34, 35, 36, 37, 38, 39, 40, 41, 42, 43, 44, 45, 46, 47, 48, 49, 50, 51, 52, 53, 54, 55, 56, 57, 58, 59, 60, 61, 62, 63, 64, 65, 66, 67, 68, 69, 70, 71, 72, 73, 74, 75, 76, 77, 78, 79, 80, 81, 82, 83, 84, 1) εμβαδόν 35340,50 τμ. αρθρο κατά κανόνα και αναλόγως αρθρο 1 υποπαράρτη 1 προσάρτη του άρθρου 1 του 03/05/85 Α. & 2, 3, 4, 5, 6, 7, 8, 9, 10, 11, 12, 13, 14, 15, 16, 17, 18, 19, 20, 21, 22, 23, 24, 25, 26, 27, 28, 29, 30, 31, 32, 33, 34, 35, 36, 37, 38, 39, 40, 41, 42, 43, 44, 45, 46, 47, 48, 49, 50, 51, 52, 53, 54, 55, 56, 57, 58, 59, 60, 61, 62, 63, 64, 65, 66, 67, 68, 69, 70, 71, 72, 73, 74, 75, 76, 77, 78, 79, 80, 81, 82, 83, 84, 1) εμβαδόν 35340,50 τμ. αρθρο κατά κανόνα και αναλόγως αρθρο 1 υποπαράρτη 1 προσάρτη του άρθρου 1 του 03/05/85 Α. & 2, 3, 4, 5, 6, 7, 8, 9, 10, 11, 12, 13, 14, 15, 16, 17, 18, 19, 20, 21, 22, 23, 24, 25, 26, 27, 28, 29, 30, 31, 32, 33, 34, 35, 36, 37, 38, 39, 40, 41, 42, 43, 44, 45, 46, 47, 48, 49, 50, 51, 52, 53, 54, 55, 56, 57, 58, 59, 60, 61, 62, 63, 64, 65, 66, 67, 68, 69, 70, 71, 72, 73, 74, 75, 76, 77, 78, 79, 80, 81, 82, 83, 84, 1) εμβαδόν 35340,50 τμ. αρθρο κατά κανόνα και αναλόγως αρθρο 1 υποπαράρτη 1 προσάρτη του άρθρου 1 του 03/05/85 Α. & 2, 3, 4, 5, 6, 7, 8, 9, 10, 11, 12, 13, 14, 15, 16, 17, 18, 19, 20, 21, 22, 23, 24, 25, 26, 27, 28, 29, 30, 31, 32, 33, 34, 35, 36, 37, 38, 39, 40, 41, 42, 43, 44, 45, 46, 47, 48, 49, 50, 51, 52, 53, 54, 55, 56, 57, 58, 59, 60, 61, 62, 63, 64, 65, 66, 67, 68, 69, 70, 71, 72, 73, 74, 75, 76, 77, 78, 79, 80, 81, 82, 83, 84, 1) εμβαδόν 35340,