

Γεωδαιτική
 Λύση 9-4-2015
 Βασίλειος Σταυρού
 Δασολόγος με 1/ βαθμό

ΕΛΛΗΝΙΚΗ ΔΗΜΟΚΡΑΤΙΑ
 ΥΠΟΥΡΓΕΙΟ ΠΕΡΙΧΕΙΡΗΣΗΣ ΕΦΕΣΤΡΙΑΣ
 ΓΕΩΓΡΑΦΙΚΟ ΚΑΙ ΤΟΠΟΓΡΑΦΙΚΟ ΙΝΣΤΙΤΟΥΤΟ
 19949/1648
 21.4.2015
 Χρήστος Λαγός
 Δασολόγος με Β' βαθμό

ΟΡΙΟΘΕΤΗΜΕΝΟΣ ΟΙΚΙΣΜΟΣ ΒΟΥΛΙΑΣΤΑΣ ΙΩΑΝΝΙΝΩΝ
 ΔΙΑΤΑΞΕΙΣ: Π.Δ. 24-4-85 ΦΕΚ 181Δ/703-05-85
 14-02-87 ΦΕΚ 133Δ
 Απόφ. Νομ. ΦΕΚ 341Δ/705-07-90
 ΑΡΤΙΟΤΗΤΑ: Εμβαδόν: 1000 τ.μ. (εκτός συνεκτικού τμήματος)
 Πρόσωπο: Μία πλευρά εφαιπτόμενη σε κοινόχρηστο χώρο πλάτους 4,0 μ. τουλάχιστον. Τα προερχόμενα από κατάληψη μετά τις 16-05-89 πρόσωπο 12 μ τουλάχιστον.
 ΠΑΡΕΚΚΛΙΣΗ: Εμβαδόν: Όποιο έχουν στις 03-05-85
 Πρόσωπο: Σε κοινόχρηστο χώρο όπως παραπάνω Κλιμακώνεται με μέγιστο τα 400τ.μ. σύμφωνα με την παρ 2. του άρθρου 5 του Π.Δ. 24-4/3-5-85, όπως τροποποιήθηκε.
 Σ. ΔΟΜΗΣΗΣ: Εμβαδόν: Όποιο έχουν στις 03-05-85
 Πρόσωπο: Σε κοινόχρηστο χώρο όπως παραπάνω Κλιμακώνεται με μέγιστο τα 400τ.μ. σύμφωνα με την παρ 2. του άρθρου 5 του Π.Δ. 24-4/3-5-85, όπως τροποποιήθηκε.
 ΠΟΣΟΣΤΟ ΚΑΛΥΨΗΣ: 70%
 ΜΕΓΙΣΤΟ ΥΨΟΣ: 7,50 μ. με προσαύξηση 2,0 μ. για τη στέγη
 ΑΠΟΣΤΑΣΗ ΚΤΙΡΙΟΥ ΑΠΟ ΟΡΙΑ: 2,50 μ. ή επαφή με όρια
 ΑΠΟΣΤΑΣΗ ΚΤΙΡΙΟΥ ΑΠΟ ΔΡΟΜΟ: Επαρχιακό ή κύριο κοινόχρηστο δίκτυο ισχύει το άρθρο 2 του Π.Δ. 209/98 ΦΕΚ 169Α/15-07-98
 Υποχρεωτική σε όλα τα κτίσματα
 ΣΤΕΓΗ: Max 50%
 ΚΛΙΣΗ ΣΤΕΓΗΣ: Max 50%
 ΚΑΤΗΓΟΡΙΑ ΟΙΚΙΣΜΟΥ: Μικρός τύπος, αδιάφορος, στάσιμος, διάσπαρτος

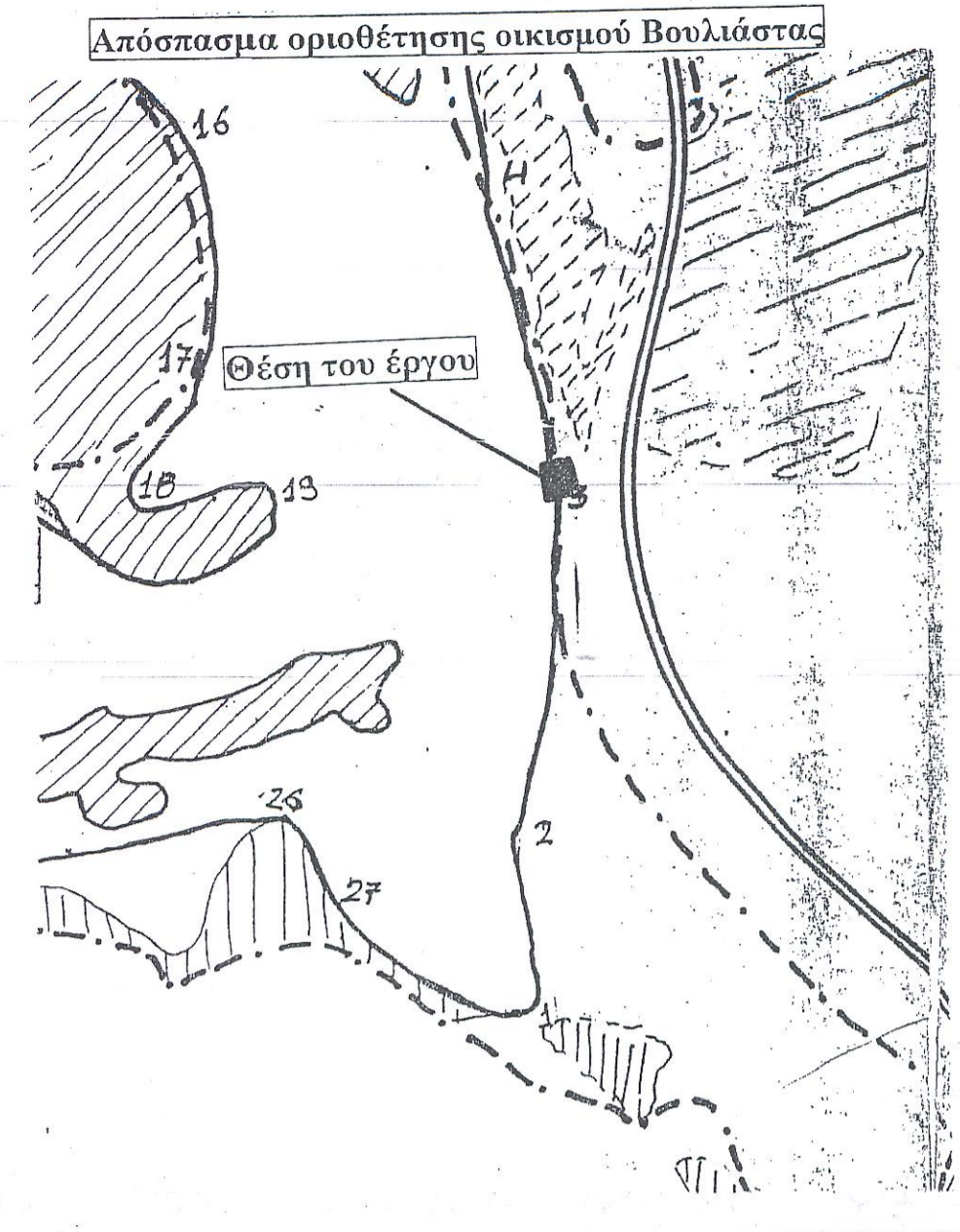

Συνήλες Κορυφών Αγροτεμαχίου με στοιχεία:(A1,A2,...,A18,A1)

Κορυφή	X	Y	Απόσταση
A1	228133.952	4368426.835	A1A2 = 24.32
A2	228124.542	4368404.409	A2A3 = 42.69
A3	228106.956	4368365.515	A3A4 = 7.22
A4	228102.364	4368359.943	A4A5 = 3.97
A5	228098.830	4368358.142	A5A6 = 2.43
A6	228096.493	4368358.820	A6A7 = 6.23
A7	228093.307	4368353.465	A7A8 = 35.92
A8	228060.827	4368368.804	A8A9 = 11.55
A9	228066.610	4368378.801	A9A10 = 9.84
A10	228072.877	4368386.382	A10A11 = 16.75
A11	228080.174	4368401.454	A11A12 = 18.78
A12	228086.413	4368419.167	A12A13 = 17.35
A13	228090.713	4368435.980	A13A14 = 4.72
A14	228091.165	4368440.680	A14A15 = 16.92
A15	228108.050	4368441.707	A15A16 = 7.28
A16	228115.580	4368441.490	A16A17 = 1.53
A17	228114.990	4368440.080	A17A18 = 8.07
A18	228122.861	4368438.323	A18A19 = 7.52
A19	228128.482	4368433.327	A19A1 = 8.49
A1	228133.952	4368426.835	
Εμβαδόν: 3486.87 τ.μ. Περίμετρος: 249.94 μ.			

Το σύστημα συντεταγμένων είναι το Ε.Γ.Σ.Α. 87, η εξάρτηση έγινε με το Ελληνικό Σύστημα Εντοπισμού Θέσης (HEPOS). Τα μήκη των πλευρών και τα εμβαδά υπολογίζονται αναλυτικά βάση των συνήλων

1) Περιγραφή Πραγματικών Ορίων Ιδιοκτησίας (Σύμφωνα με επίγεια καταμέτρηση)
 Είναι υπό στοιχεία:(A1,A2,A3,A4,A5,A6,A7,A8,A9,A10,A11,A12,A13,A14,A15,A16,A17,A18,A19)=3486.87τ.μ.

Ο κάτωθι υπογράφων Τσιάλιος Κων/νος δηλώνω υπεύθυνα ότι τα όρια που υποδείχθησαν στο παρόν τοπογραφικό διάγραμμα είναι ορθά.

Υπογραφή
 Εμβαδά Κτηρίων
 E1=12.80 τ.μ. (αποθήκη αλειμικών εφοδίων)

N.651/77
 Ο υπογράφων Κωνσταντίνος Κωνσταντίνος, Πολιτικός Μηχανικός δηλώνω υπεύθυνα ότι το οικόπεδο με στοιχεία (A1,A2,A3,A4,A5,A6,A7,A8,A9,A10,A11,A12,A13,A14,A15,A16,A17,A18,A19) και το οποίο βρίσκεται τμήμα του εντός του οριοθετημένου οικισμού Βουλιάστας στο Δ.Δ. Βουλιάστας Δήμου Αγ. Δημητρίου Ν. Ιωαννίνων και έχει εμβαδόν 3.486,87 τ.μ. είναι άρτιο και οικοδομήσιμο καθώς τμήμα της ιδιοκτησίας βρίσκεται εντός των ορίων οικισμού, έχει εμβαδόν > 1.000,00 τ.μ. και πρόσωπο μία πλευρά εφαιπτόμενη σε κοινόχρηστο δρόμο.

Ο Δηλών
 ΚΩΝΣΤΑΝΤΙΝΟΣ ΚΩΝΣΤΑΝΤΙΝΟΣ
 ΠΟΛΙΤΙΚΟΣ ΜΗΧΑΝΙΚΟΣ
 ΠΡΟΕΔΡΟΣ ΤΕΕ ΑΡ.ΜΗΤΡΩΟΥ 110991
 ΣΚΟΥΦΑ 36 - Τ.Κ. 47100 ΑΡΤΑ
 ΤΗΛ.-FAX: 2681071805
 ΑΦΜ: 105154588 ΔΟΥ: ΑΡΤΑΣ

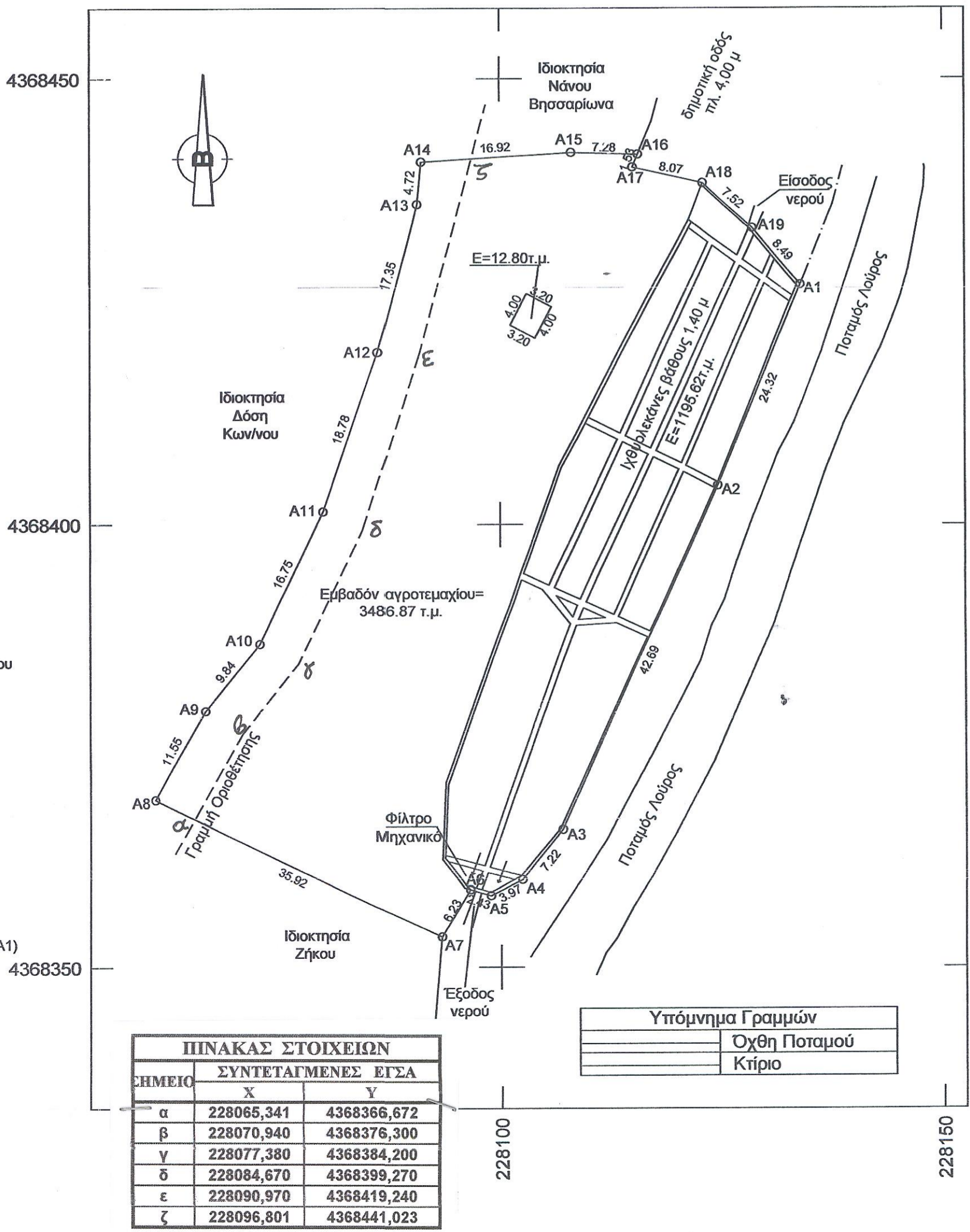

ΠΙΝΑΚΑΣ ΣΤΟΙΧΕΙΩΝ

ΕΠΙΧΕΙΡΗΣΙΑ	ΣΥΝΤΕΤΑΓΜΕΝΕΣ ΕΓΣΑ	X	Y
α	228065,341	4368366,672	
β	228070,940	4368376,300	
γ	228077,380	4368384,200	
δ	228084,670	4368399,270	
ε	228090,970	4368419,240	
ζ	228096,801	4368441,023	

Υπόμνημα Γραμμών
 Οχθη Ποταμού
 Κτίριο

Εργοδότες: Κληρονόμοι Ανδρέα Τσιάλιου του Βασιλείου
 (Ανδρέας Τσιάλιος του Βασιλείου και Ανδρέας Τσιάλιος του Κωνσταντίνου)

Έργο: Αποτύπωση Ιδιοκτησίας Υδατοκαλλιέργειας

Θέση: Εντός Οριοθετημένου Οικισμού Βουλιάστας Τ.Δ.Βουλιάστας Δ.Ε. Αγίου Δημητρίου Δήμος Δωδώνης - Νομός Ιωαννίνων

Θέμα Σχεδίου: **ΤΟΠΟΓΡΑΦΙΚΟ ΔΙΑΓΡΑΜΜΑ**
 Αριθμός Σχεδίου:

Κλίμακα: 1:500 Χρόνος Μελέτης: Ιούνιος 2010

Σφραγίδες:
 ΚΩΝΣΤΑΝΤΙΝΟΣ ΚΩΝΣΤΑΝΤΙΝΟΣ
 ΠΟΛΙΤΙΚΟΣ ΜΗΧΑΝΙΚΟΣ
 ΠΡΟΕΔΡΟΣ ΤΕΕ ΑΡ.ΜΗΤΡΩΟΥ 110991
 ΣΚΟΥΦΑ 36 - Τ.Κ. 47100 ΑΡΤΑ
 ΤΗΛ.-FAX: 2681071805
 ΑΦΜ: 105154588 ΔΟΥ: ΑΡΤΑΣ