



Απόσπασμα Χάρτη Γ.Υ.Σ. (Φ.Χ. ΛΙΜΝΗ)  
ΚΛΙΜΑΚΑ 1:50000



ΘΕΣΗ Σ/Β

Απόσπασμα Τοπογραφικού Διαγράμματος Γ.Υ.Σ.  
Από Τοπ. Διαγρ. (Αρ. Διαγρ. 5461/1 Φ.Χ. 1:50000 "ΛΙΜΝΗ")  
ΚΛΙΜΑΚΑ 1:5000

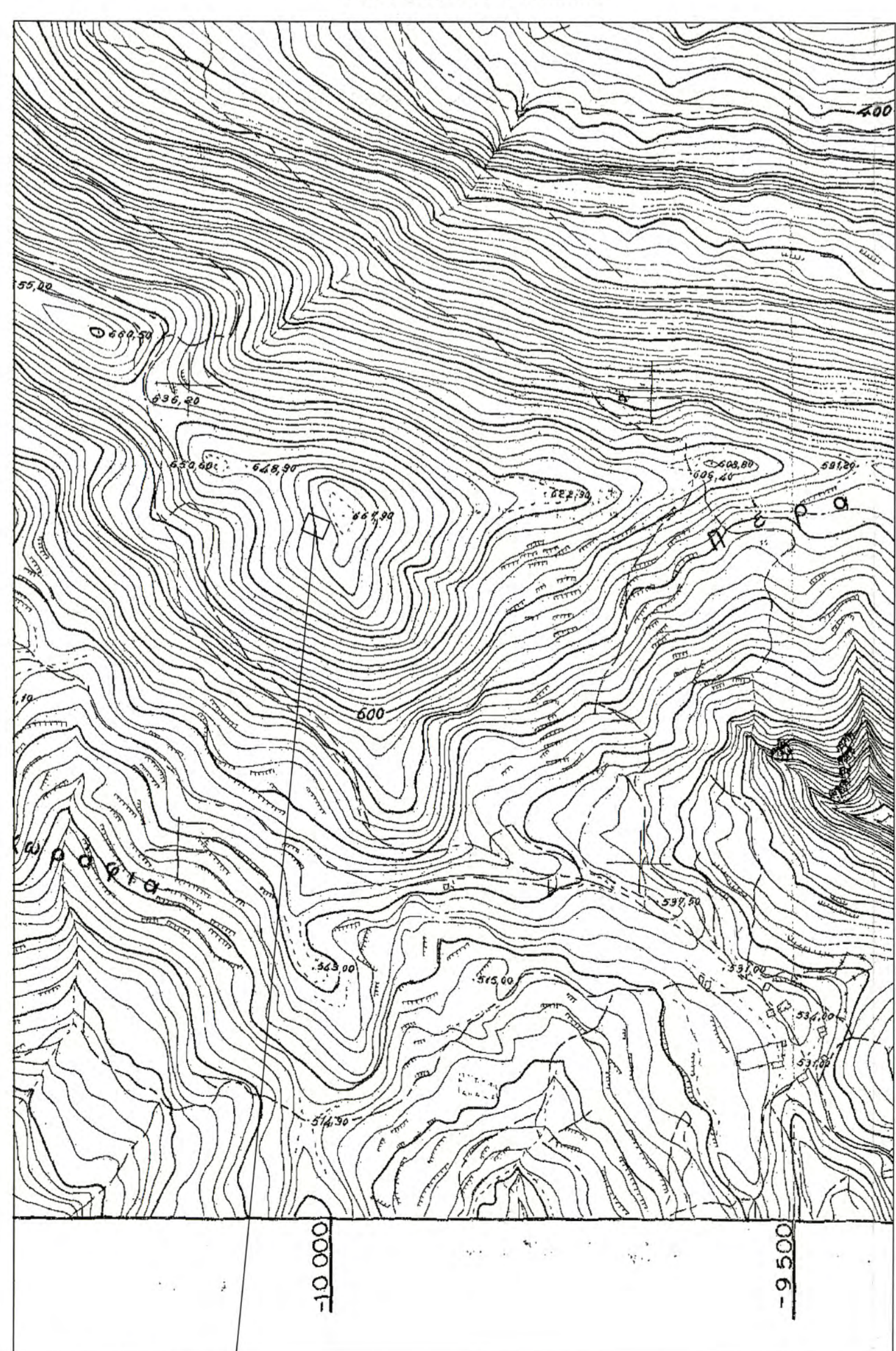

ΘΕΣΗ Σ/Β

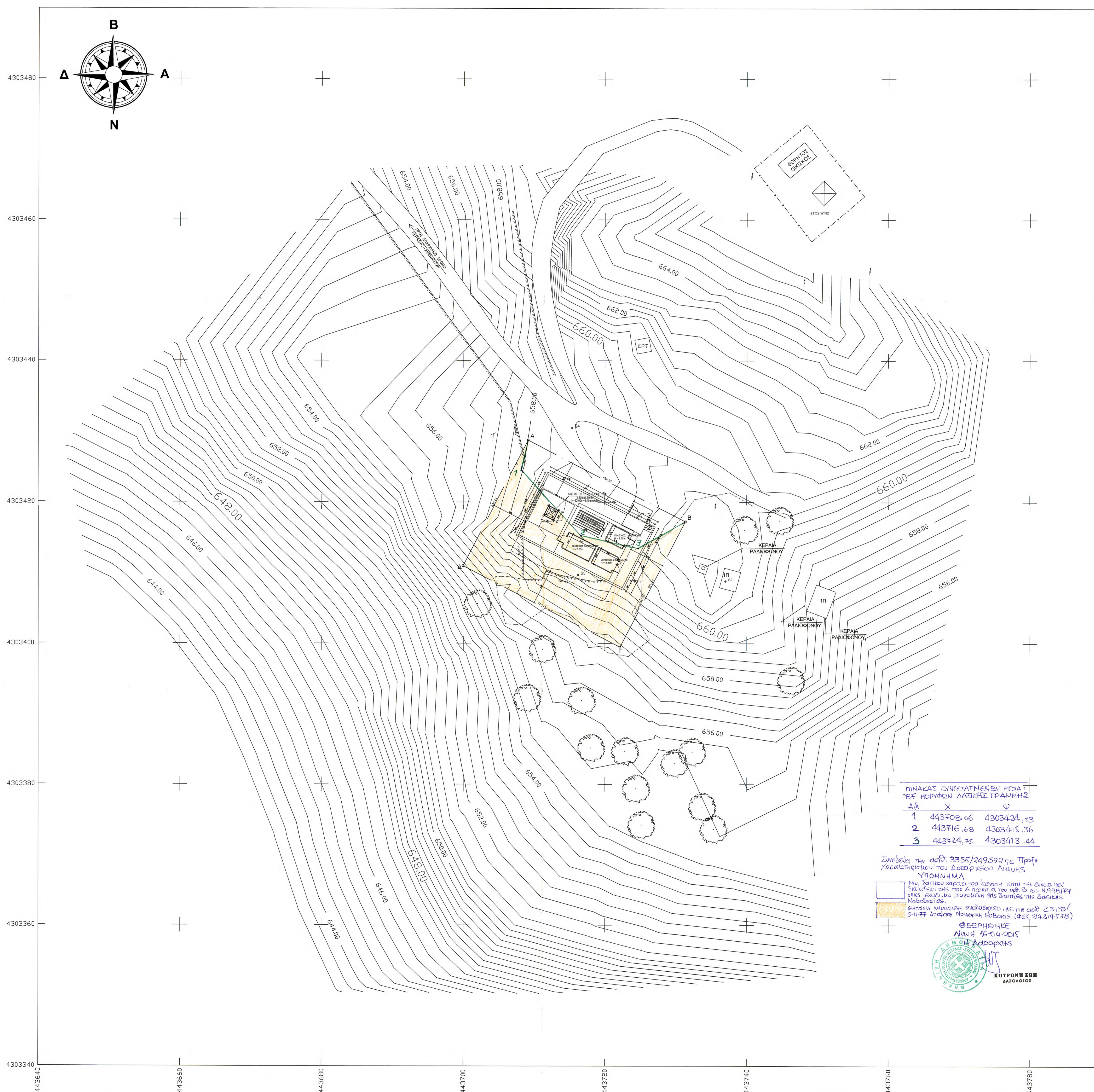

ΠΙΝΑΚΑΣ ΣΥΝΤΕΤΑΓΜΕΝΩΝ ΕΙΣΑΓΓΕΛΙΩΝ ΤΩΝ ΚΟΡΥΦΩΝ ΔΑΞΙΗΣ ΓΡΑΜΜΗΣ

Δ/Α	X	Y
1	443708,06	4303424,73
2	443716,68	4303415,36
3	443724,75	4303413,44

Συνόδεση της αρθρ. 3355/249592 ης Πρωτ. χαρακτηριστικού του Διασχευοί Λιμνής ΥΠΟΜΝΗΜΑ

Μη νόμιμη χαρακτηριστική έκταση κατά την έννοια των διατάξεων της παρ. 6 άρθρου 4 του αριθ. 3 του Ν. 4148/1997 όπως ισχύει, μη υποκειμένη στις διατάξεις της παρ. 1 της παρ. 1 του άρθρου 5 της Αποφ. Ν. 117/2004 (Αρ. 214.Δ/95-48)

ΘΕΩΡΗΘΗΚΕ  
ΛΙΜΝΗ 46-04-2015  
ΑΝΤΙΣΤΑΤΗΣ ΔΙΑΣΧΕΥΟΙ



**ΥΠΟΜΝΗΜΑ**

**ΟΡΟΙ ΔΟΜΗΣΗΣ ΚΕΡΑΙΩΝ**  
ΝΟΜΟΙ ΠΕΡΙ ΚΙΝΗΤΗΣ ΤΗΛΕΦΩΝΙΑΣ

N.2075/92, ΦΕΚ 129Α  
N.2145/93, ΦΕΚ 88Α  
N.2867/00, ΦΕΚ 273Α  
N.2801/00, ΦΕΚ 46Α  
N.3431/06, ΦΕΚ 13Α  
N.4053/12  
N.4070/12

ΕΡΧΥΧ/ΟΙ  
ΕΓΚ.12013  
ΕΓΚ.1294  
ΕΓΚ.34/93

ΓΙΑ ΣΤΑΘΜΟΥΣ ΕΠΙΕΔΑΦΟΥΣ

- ΕΠΙΤΡΕΠΕΤΑΙ Η ΚΑΤΑΣΚΕΥΗ Σ.Β.Κ.Τ. ΚΑΙ ΣΕ ΜΗ ΑΡΤΙΑ ΟΙΚΟΠΕΔΑ ΜΕ ΕΛΑΧΙΣΤΟ ΕΜΒΑΔΟΝ 500 τ.μ.
- ΜΕΓΙΣΤΟ ΕΜΒΑΔΟΝ ΟΙΚΙΣΚΟΥ 35.00 τ.μ.
- ΜΕΓΙΣΤΟ ΥΨΟΣ ΟΙΚΙΣΚΟΥ 3.50 μ.
- ΣΕ ΠΕΡΙΣΤΑΣΗ ΚΑΤΑΚΕΥΗΣ ΣΤΕΓΗΣ ΤΟ ΜΕΓΙΣΤΟ ΥΨΟΣ ΑΥΤΗΣ ΔΕΝ ΠΡΕΠΕΙ ΝΑ ΕΙΝΑΙ ΜΕΓΑΛΥΤΕΡΟ ΑΠΟ 1.20 μ.
- ΠΛΑΤΕΙΑ ΑΠΟΣΤΑΣΕΙΣ ΠΥΛΩΝΑ ΚΑΙ ΟΙΚΙΣΚΟΥ 5.00 μ. ΑΠΟ ΤΑ ΟΡΙΑ ΤΟΥ ΟΙΚΟΠΕΔΟΥ.

**ΠΑΡΑΔΟΣΕΣ**

- Σύστημα ανατεταγμένων ΕΓΣΑ '87.
- Υψομετρική αερατρία 0.00 από τη μέση στάθμη της θάλασσας.
- Η τοπογραφική αποτύπωση έγινε με γεωδαπικό σταθμό.
- Το εμβαδόν υπολογίσθηκε με την μέθοδο του Gauss.

**ΥΠΟΜΝΗΜΑ**

Α/α	Δείκτης	Σημείο	Στάθμη		
Α/α(1)	ο	Κορυφή Οικοπέδου	Δ	τι	τριγωνομετρικό Γ.Υ.Σ.
h		Απόλυτο υψόμετρο (από Μ.Σ.Θ.)	h		Σχετικό υψόμετρο

**ΓΕΩΓΡΑΦΙΚΕΣ ΣΥΝΤΕΤΑΓΜΕΝΕΣ ΘΕΣΗΣ Σ/Β ΙΣΤΟΥ**

Τα φ.λ. αναφέρονται στο ελλειψοειδές αναφοράς GRS 80 του συστήματος Ε. Γ. Σ. Α '87

(Ε.Γ.Σ.Α '87) φ: 38° 52' 40" (ED 50) φ: 38° 52' 53" (WGS 84) φ: 38° 52' 49"  
λ: 23° 21' 04" λ: 23° 21' 04" λ: 23° 21' 12" λ: 23° 21' 10"

**ΑΦΕΤΗΡΙΑ ΜΕΤΡΗΣΗΣ ΥΨΟΜΕΤΡΩΝ**

±0.00 = +660.00μ.(Μ.Σ.Θ.)

**ΕΜΒΑΔΟΝ ΟΙΚΟΠΕΔΟΥ ΓΗΠΕΔΟΥ**

Ε(Α,Β,Γ,Δ,Α)=500.00m<sup>2</sup>

**ΠΙΝΑΚΑΣ ΣΥΝΤΕΤΑΓΜΕΝΩΝ ΚΟΡΥΦΩΝ ΓΗΠΕΔΟΥ - Ε.Γ.Σ.Α '87**

α/α	X	Y
A	443708.13	4303428.75
B	443731.33	4303417.25
Γ	443722.13	4303399.49
Δ	443699.93	4303410.99

ΕΡΓΟΔΟΤΗΣ **COSMOTE** ΚΙΝΗΤΗΣ ΤΗΛΕΠΙΚΟΙΝΩΝΙΑΣ Α.Ε.

ΕΡΓΟ **ΕΓΚΑΤΑΣΤΑΣΗ ΣΤΑΘΜΟΥ ΚΙΝΗΤΗΣ ΤΗΛΕΦΩΝΙΑΣ ΑΜΕΛΑΝΤΕΣ Χ4 1284**

ΘΕΣΗ ΔΙΑΣΧΕΥΟΙ ΑΜΕΛΑΝΤΩΝ ΔΗΜΟΣ ΜΑΝΤΟΥΔΙΟΥ - ΛΙΜΝΗΣ - ΑΓΙΑΣ ΑΝΝΑΣ, Τ.Κ. ΑΜΕΛΑΝΤΩΝ, Δ.Ε. ΗΛΕΩΣ, ΠΕΡΙΦΕΡΕΙΑΚΗ ΕΝΟΤΗΤΑ ΕΥΒΟΙΑΣ, ΠΕΡΙΦΕΡΕΙΑ ΣΤΕΡΕΑΣ ΕΛΛΑΔΑΣ

ΑΝΑΔΟΧΟΣ **ΙΚΑΡΟΣ Α.Τ.Ε.**

ΜΕΛΕΤΗΤΗΣ **ΣΠΥΡΟΣ ΠΑΡΑΣΚΕΥΟΠΟΥΛΟΣ - ΠΟΛΙΤΙΚΟΣ ΜΗΧΑΝΙΚΟΣ**

ΘΕΜΑ ΣΧΕΔΙΟΥ **ΤΟΠΟΓΡΑΦΙΚΟ ΔΙΑΓΡΑΜΜΑ** ΑΡΙΘΜΟΣ ΣΧΕΔΙΟΥ **D001**  
ΚΩΔΙΚΟΣ ΕΡΓΟΥ **1284**

ΚΛΙΜΑΚΑ **1:200**  
ΧΡΟΝΟΣ ΜΕΛΕΤΗΣ **ΟΚΤΩΒΡΙΟΣ 2014**

ΥΠΟΓΡΑΦΗ **ΣΦΡΑΓΙΔΑ**

Ο **ΑΡΧΙΚΗ ΣΧΕΔΙΑΣΗ**  
Α/Α **ΑΝΑΘΕΩΡΗΣΕΙΣ** ΗΜ/ΝΙΑ ΣΧΕΔΙΑΣΗ/ΕΓΚΡΙΣΗ