

ΑΠΟΞΕΛΙΣΜΑ ΧΑΡΤΗ Γ.Υ.Σ. ΚΑΙΜΑΚΑΣ 1:5.000

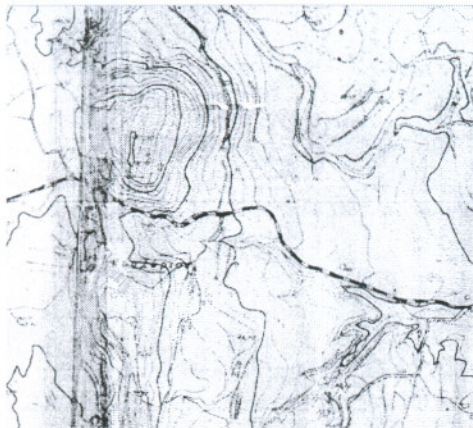

- ΟΡΟΙ ΛΟΜΗΣΗΣ
- Φ.Ρ.Κ 270 Α' Π.Δ ΤΗΣ 24.5/31.5.85
 - Ελάχιστο εμβαδόν γραβιού 4.000 τ.μ.
 - Συντελεστής Κάλυψης: 10%
 - Μέγιστη Επιπεδωμένη Κλίση: πλάκ 200,00 μ.
 - Μέγιστος συντελεστής όριμης 0,20
 - Μέγιστο Ύψος 7,50+1,20 στήλη
 - Αύξηση ασο τα όρια 15,00 μ.

ΥΠΕΥΘΥΝΗ ΔΗΛΩΣΗ ΜΗΧΑΝΙΚΟΥ Ν. 651/77

Ο υπογράφων πολιτικός μηχανικός Παιδείας Δημόσιας Διδάσκων σύμφωνα με το νόμο για το αγροτικό με τα στοιχεία "1,2,3...12,13,1" και με εμβαδόν 1874,23 τ.μ. που περιλαμβάνει στους σχεδίες Λιχέρη στο όριο "Νισοφρά" της δημοτικής ενότητας Πιπιάδας του Δήμου Κεφαλληνίας ότι :

- είναι με όρια και με αποδοτικότητα προς το εμβαδόν και τις θεμελιώδεις ομοιομορφίες με τις παραδοσιακές δομές και κτίρια ορίων.
- βρίσκονται στους σχεδίες, εκτός ορίων εγκαταστάσεις σχεδίων Λιχέρη και εκτός Ζ.Ο.Ε.
- δεν εμβαδόν στις διατάξεις του νόμου 1337/83 περί εφαρμογής με σύστημα GPS και κίνησης χρήση του Συστήματος Εντοπισμού - ΗΕΡΟΣ
- ενός του γραβιού δε διέρχεται εντατική γραμμή μεταφοράς υψηλής τάσης στην ΑΕΗ ή οδός προορισμένη του 1923.
- η απόσταση του γραβιού από τη θάλασσα είναι μεγαλύτερη των 800 μέτρων.
- το αγροτικό εμβαδόν σε παλιό λειτουργίας του Πανεσίου Χρηματολογίου και όρα ΧΑΠΚ 25037082006.

ΙΑΝΟΥΑΡΙΟΣ 2015

Ο ΜΗΧΑΝΙΚΟΣ

ΕΜΒΑΔΟΝ ΟΙΚΟΠΕΔΟΥ :

Εμβαδόν = 1874,23 τ.μ.

ΠΑΡΑΤΗΡΗΣΕΙΣ

- Το δόγραμμα είναι ενταγμένο στο κρατικό σύστημα συντεταγμένων ΕΓΣΑ 97.
- Οι θεμελιώσεις και το εμβαδόν υπολογίστηκαν αναλυτικά από τις σκηνές των κτισμάτων.
- Η εμβύθυνση από το ΕΓΣΑ 97 πραγματοποιήθηκε με σύστημα GPS και κίνησης χρήση του Συστήματος Εντοπισμού - ΗΕΡΟΣ
- Η αντιστάθιση του ακριβούς έγινε με την χρήση κλίμα κίτιου LEICA TC 307 και GPS PROMARK 120 L.HI.22 NETWORK ROVER με σταθμία του Συστήματος Αναφοράς του ΗΕΡΟΣ με κωδικό 0404 Κεφαλονιάς και με συντεταγμένες της θέσης της κωδικής X(m) = 4785727.1536, Y(m) = 1761538.155 και Z(m) = 3915539.4988

ΥΠΕΥΘΥΝΗ ΔΗΛΩΣΗ ΔΙΟΙΚΗΤΗ Ν.4030/2011

Ο κτίστης υπογεγραμμένος ιδιοκτήτης του γραμματοδίου Διαπιστώσεως Σχεδίων Διέλκων ότι :

- είναι αρχικά και ολοκληρωμένα όρια του γραβιού με στοιχεία 1,2,3...12,13,1 και με εμβαδόν 1874,23 τ.μ. που βρίσκονται στους σχεδίες Λιχέρη στο όριο "Νισοφρά" Δ.Ε. Πιπιάδας υακέρχθησαν από εμένα
- επιβόημα για την ασφαλή των διελκόμενων ορίων του αγροτικού
- ο όριον

ΘΕΩΡΗΘΗΚΕ
Σύμφωνα με την αρ. 7801/1770/2015
πράξη χαρακτηρισμού της Δίσης
Δασών Κεφαλληνίας, του οποίου
αποτελεί αναπόσπαστο μέρος.

Αργιστόλι 22-4-2015



ΗΛΕΓΧΘΗΚΕ

Αργιστόλι 8-4-2015

ΑΝΤΙΣΤΑΘΜΙΑΣ
Γ.Ε.Ρ.Γ.Π.
ΔΑΣΟΛΟΓΟΣ

ΚΟΡΥΦΗ	X	Y
1	X=186035.7100	Y=4234267.6000
2	X=186042.4600	Y=4234233.3400
3	X=186091.0100	Y=4234209.5200
4	X=186076.0600	Y=4234180.0200
5	X=186060.7200	Y=4234187.3000
6	X=186066.8000	Y=4234202.1200
7	X=186050.5300	Y=4234211.6400
8	X=186021.2900	Y=4234214.9500
9	X=186020.9000	Y=4234217.5900
10	X=186019.9700	Y=4234231.7500
11	X=186022.8800	Y=4234237.9700
12	X=186028.0400	Y=4234244.1800
13	X=186032.5400	Y=4234253.8400

Διοικητική Μαντελή Σπαρτού

Διοικητική Δασοτόνη Σπαρτού

αγροδοτής:	ΔΕΣΤΟΥΝΗΣ ΣΠΥΡΙΔΩΝ	
αγρο:	ΑΠΟΤΥΠΩΣΗ ΑΓΡΟΤΕΜΑΧΙΟΥ	
θεση:	ΑΓΡΟΤΙΚΗ ΟΔΟΣ ΕΚΤΟΣ ΕΓΚ. ΣΧΕΔΙΟΥ ΛΗΣΟΥΡΙΟΥ θέση "ΝΙΟΧΩΡΙ" ΕΝΤΟΣ ΖΟΕ 5 Δ.Ε. ΠΑΛΛΙΚΗΣ ΔΗΜΟΣ ΚΕΦΑΛΟΝΙΑΣ	
θεμα σχεδίου:	D.P.S. Construction & Design ΠΑΡΙΣΤΗΣ Δ. - ΣΦΑΕΛΟΣ Π. Ο.Ε. Μέλη: Κατασκευή - Επιβλέψη Κτιρίων Τοπογραφικές Εργασίες Δ/ΝΣΗ: Πλαγιάσι Μονασί 31 Λιχέρη Δ. Πιπιάδας Δ. Πιπιάδας Ν. Κεφαλονιάς Τ.Κ. 28200 ΤΗΛ: 2671091127 & 6932345143	
αριθμός σχεδίου:	ΤΟΠΟΓΡΑΦΙΚΟ T1	
Μ Β Λ Ε Τ Η Ε Φ Α Ρ Μ Ο Γ Η Σ		
κλίμακα: 1:200	χρονος μελέτης:	01.2015
ΕΓΚΡΙΣΕΙΣ	σφραγίδα - υπογραφή	