



| ΣΗΜΕΙΟ | X | Y | ΜΗΚΟΣ |
|--------|-----------|------------|-------|
| 1 | 317723.71 | 4220496.18 | 14.77 |
| 2 | 317735.96 | 4220487.94 | 17.91 |
| 3 | 317749.08 | 4220475.74 | 1.72 |
| 4 | 317750.74 | 4220475.33 | 6.40 |
| 5 | 317754.81 | 4220470.38 | 10.15 |
| 6 | 317758.68 | 4220460.96 | 11.36 |
| 7 | 317768.43 | 4220455.31 | 9.96 |
| 8 | 317778.32 | 4220456.57 | 13.72 |
| 9 | 317791.81 | 4220454.12 | 10.33 |
| 10 | 317806.55 | 4220449.00 | 11.87 |
| 11 | 317807.91 | 4220438.80 | 10.33 |
| 12 | 317796.04 | 4220438.95 | 5.92 |
| 13 | 317791.12 | 4220435.64 | 16.52 |
| 14 | 317774.66 | 4220436.97 | 16.07 |
| 15 | 317750.87 | 4220430.90 | 10.36 |
| 16 | 317750.87 | 4220429.56 | 6.60 |
| 17 | 317743.99 | 4220429.48 | 12.22 |
| 18 | 317731.89 | 4220427.70 | 24.25 |
| 19 | 317707.67 | 4220426.64 | 11.01 |
| 20 | 317696.68 | 4220427.27 | 17.31 |
| 21 | 317702.13 | 4220433.70 | 42.33 |
| 22 | 317719.01 | 4220482.94 | 14.41 |
| 1 | 317723.71 | 4220496.18 | |

$E = 1/2 \Sigma(X_i + X_{i+1})(\psi_i - \psi_{i+1})$
 $E = 3752.87 \mu\text{2}$

ΔΗΛΩΣΗ ΟΡΙΩΝ (ΔΙΟΚΤΗΤΗ)
Το αναγραφένιο στοιχείο για τον λόγιο απορριμμένο και αποσυνηναι παρασιζαζοντα στο παρον κωδικω για τον λογιω απορριμμένο και αποσυνηναι παρασιζαζοντα στο παρον κωδικω παρασιζαζοντα και με την υποδοχη μου επι ελατω με πασαζαζωκασ να οραταζουνο πληρωκασ την εμεθην ΠΑΤΡΑ ΜΑΡΤΙΟΥΣ 2013 Ο ΔΗΛΩΝ

ΔΗΛΩΣΗ ΜΗΧΑΝΙΚΟΥ Ν. 651/77
Ο ΚΑΤΩΤΕΡΟ ΠΟΛΙΤΙΚΟΣ ΜΗΧΑΝΙΚΟΣ Τ.Ε. ΠΑΝΑΓΙΩΤΗΣ ΝΙΚΟΛΑΟΣ ΔΗΛΩΝΩ ΥΠΕΥΘΥΝΑ ΟΤΙ ΤΟ ΑΓΡΟΤΕΜΑΧΙΟ ΔΙΟΚΤΗΣΙΑΣ ΠΑΝΑΙΟΤΗ ΚΑΡΒΕΛΙΑ ΥΠΟ ΣΤΟΙΧΕΙΑ (1,23,4,5,6,7,8,9,10,11,12,13,14,15,16,17,18,19,20,21,22,23) ΜΕ ΕΜΒΛΑΔΟΝ Ε=3752.87Μ2, ΒΡΙΣΚΕΤΑΙ ΣΤΟ ΔΗΜΟ ΕΡΥΜΑΝΘΟΥ, ΣΤΗΝ Τ.ΚΟΙΝ. ΛΕΟΝΤΙΟΥ ΣΤΗ ΘΕΣΗ "ΜΠΑΛΗΜΕΝΤΟΝΙΑ", ΕΙΝΑΙ ΕΚΤΟΣ ΟΡΙΩΝ ΟΙΚΙΣΜΟΥ, ΕΚΤΟΣ ΣΧΕΔΙΟΥ ΠΟΛΕΩΣ, ΕΚΤΟΣ Γ.Π.Σ., ΕΚΤΟΣ ΣΧ.Ο.Α.Π., ΚΑΙ ΕΙΝΑΙ ΜΗ ΑΡΤΟ ΚΑΙ ΜΗ ΟΙΚΟΔΟΜΗΣΙΜΟ.

ΓΙΑΝΝΑΡΟΣ ΕΥΘ. ΝΙΚΟΛΑΟΣ Π.Υ.Δ. ΤΕΧΝΙΚΟΣ ΔΙΟ. ΜΗΧΑΝΙΚΟΣ Τ.Ε. ΜΑΡΑΘΩΝΟΜΑΧΩΝ 75 ΣΤ. 2Γ ΠΑΤΡΑ ΚΙΝ. 6945-904.675

ΥΠΟΜΝΗΜΑ
ΔΟΜΗΣΗ ΕΚΤΟΣ ΣΧΕΔΙΟΥ - Π.Δ. 2491/5-1985 (Φ.Ε.Κ. 2705')
ΑΡΦΟΡ 1' ΤΕΛΙΚΗΣ ΔΙΑΤΑΞΗΣ & ΑΡΦΟΡ 6' ΎΑΤΟΙΚΙΑ'.
1. ΕΜΒΛΑΔΟΝ ΟΙΚΟΠΕΔΟΥ (1,2,3,4,5,6,7,8,9,10,11,12,13,14,15,16,17,18,19,20,21,22,23) Ε=3752.87Μ2
2. ΑΡΤΙΟΤΗΤΑ ΟΙΚΟΔΟΜΗΣ ΙΜΟΤΗΤΑ (ΑΡΦ. 1 παρ.1α, 1β, 2α, 2β)

- Καθε κοτυον εμβλδον ηρηθω 4.000Μ. και κρηνωτο σε κοιναζομενο δωκω 25.000Μ.
α) Για ηρηθε 2α) που κρηνωτο κωδω 4.000Μ. κρηνωτο σε κοιναζομενο δωκω 25.000Μ.
β) Για ηρηθε 2β) που κρηνωτο κωδω 4.000Μ. κρηνωτο σε κοιναζομενο δωκω 25.000Μ.
Οδοκασ σε και σε εγκυκατωμενα τηρηματα τοκασ και σε εθελροβομηκεκ τηρημεκασ παρτοκασ. Ελγρηστο κρηνωτο: 45.000Μ. Ελγρηστο κρηνωτο: 45.000Μ.
Κωδω παρτοκασ: 4.000.000Μ.
α) Για ηρηθε 2α) που κρηνωτο κωδω 4.000Μ. κρηνωτο σε κοιναζομενο δωκω 25.000Μ.
β) Για ηρηθε 2β) που κρηνωτο κωδω 4.000Μ. κρηνωτο σε κοιναζομενο δωκω 25.000Μ.
αα) Τα ηρηθε 2α) και 2β) κρηνωτο κωδω 4.000Μ. Ελγρηστο κρηνωτο: 15.000Μ.
Ελγρηστο κρηνωτο: 750.000Μ.
ββ) Τα ηρηθε 2α) και 2β) κρηνωτο κωδω 4.000Μ. Ελγρηστο κρηνωτο: 20.000Μ. Ελγρηστο κρηνωτο: 33.000Μ. Ελγρηστο κρηνωτο: 1.200.000Μ.
γγ) Τα ηρηθε 2α) και 2β) κρηνωτο κωδω 4.000Μ. Ελγρηστο κρηνωτο: 25.000Μ. Ελγρηστο κρηνωτο: 40.000Μ. Ελγρηστο κρηνωτο: 2.000.000Μ.
δδ) Τα ηρηθε 2α) και 2β) κρηνωτο κωδω 4.000Μ. Ελγρηστο κρηνωτο: 40.000Μ. Ελγρηστο κρηνωτο: 4.000.000Μ.
3. ΟΡΟΙ ΔΟΜΗΣΗΣ
α. ΚΑΛΥΨΗ (ΑΡΦ. 6 παρ. 1β, 2)
Ποσοτο Κάλυψη: 10% (ΑΡΦ. 1 παρ. 3)
Η μεζωστη εαπρωμενη εαπρωνη του κτηριοκασ και η κοιναζομη εαπρωνη του οροκου δεν κρηνωτο να κρηνωτο κωδω 4.000Μ. Ελγρηστο κρηνωτο: 200 + (E-4.000) * 0,02
β. ΔΟΜΗΣΗ (ΑΡΦ. 6 παρ. 1β, 2)
Συνολοκεκ δωκωκασ: 0,20 (ΑΡΦ. 1 παρ. 6)
Η μεζωστη εαπρωμενη εαπρωνη του κτηριοκασ και η κοιναζομη εαπρωνη του οροκου δεν κρηνωτο να κρηνωτο κωδω 4.000Μ. Ελγρηστο κρηνωτο: 200 + (E-4.000) * 0,02
γ. ΑΠΟΚΑΤΑΣΤΑΣΗ ΟΡΟΚΩΣ (ΑΡΦ. 6 παρ. 1β, 2)
Το μεζωστο εαπρωμενο κωδω της κοιναζομη εαπρωνηκασ σε 4.000Μ. και μεζωστη κοιναζομη η μεζωστη κρηνωτο κωδω 7.50Μ. για εθελρομη κοιναζομη η εθελρομη κρηνωτο κωδω 1,20Μ.
Σε παρτοκασ κωδωκεκασ εαπρωνηκασ το κωδω του κτηριοκασ κρηνωτο κωδω 1,20Μ.
Το μεζωστο κωδω του κτηριοκασ κρηνωτο σε κωδω κρηνωτο απο την ορισηκη εαπρωνη του οροκου.

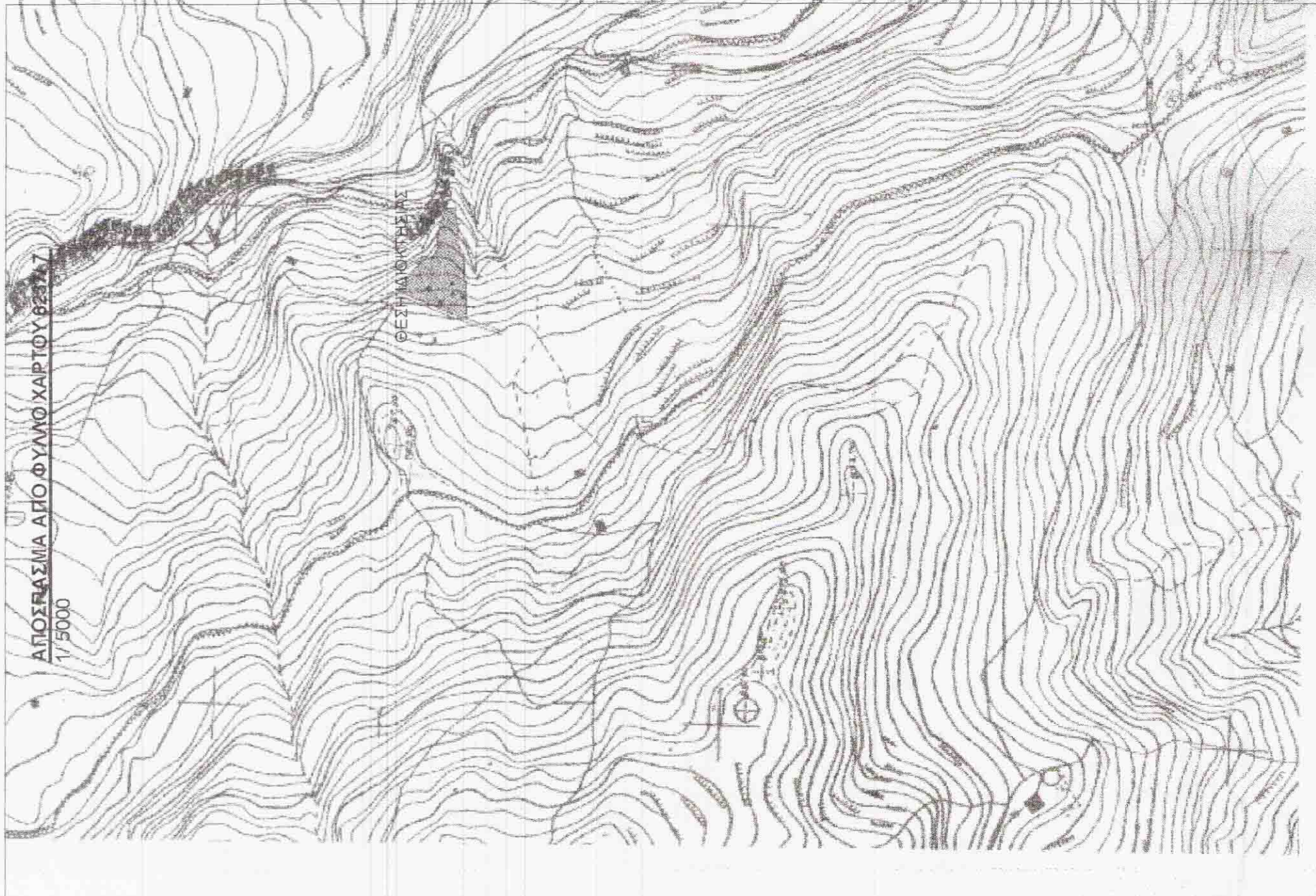

ΤΕΧΝΙΚΟ ΓΡΑΦΕΙΟ
ΝΙΚΟΛΑΟΣ ΕΥΘ. ΓΙΑΝΝΑΡΟΣ
ΠΟΛΙΤΙΚΟΣ ΜΗΧΑΝΙΚΟΣ Τ.Ε.
Μαραθωνομαχων 75 Στ. 2Γ Πατρα
Τηλ. 2610 - 642.596 Κιν. 6945 - 904.675

Εργοδοτης: Παναγιωτης Καρβελας

Εργο: Αποτυπωση Αγροτεμαχίου

Θεση: Τ. Κοιν. Λεοντιου, Θεση "Μπαλημενονια"

Μελετητης: Νικολασ Γιαννας Πολ. Μηχανικος Τ.Ε.

Θεμα Σχεδίου: Αριθμός Σχεδίου: Τ1

Χρονος Μελετης: Μαρτιος 2013

Κλιμακα: 1:500

Υπογραφή:
ΓΙΑΝΝΑΡΟΣ ΕΥΘ. ΝΙΚΟΛΑΟΣ Π.Υ.Δ. ΤΕΧΝΙΚΟΣ ΔΙΟ. ΜΗΧΑΝΙΚΟΣ Τ.Ε. ΑΡΦ. 1 ΤΟΥΣ 225/09 ΜΑΡΑΘΩΝΟΜΑΧΩΝ 75 ΣΤ. 2Γ ΠΑΤΡΑ ΚΙΝ. 6945-904.675

ΣΤΑΘΟΣ ΒΑΡΦΑΛΩΝΗΣ Δοσοηγοκασ

ΣΤΑΘΟΣ ΒΑΡΦΑΛΩΝΗΣ Δοσοηγοκασ