

ΟΡΟΛΟΜΗΣΗΣ
 ΠΛΑΤΥΣ: 15.35 (ΕΓΣΑ 87)
 ΕΠΙΜΕΤΡΟ: 4000 Μ2
 ΔΙΑΜΕΤΡΟΣ: 110 Μ
 ΠΟΣ. ΚΑΛΩΝΗΣ: 10%
 ΠΥΝ. ΔΟΜΗΣ: 22 Μ
 ΟΡΟΣΗΝ: 2 Μ
 ΠΑΡ. ΑΝΟΡΤΗΣ: 15 Μ
 ΗΜΕΡΟΜΗΝΙΑ ΣΥΝΤΕΤΑΓΜΕΝΩΝ: 19/05/2003
 ΗΜΕΡΟΜΗΝΙΑ ΣΥΝΤΕΤΑΓΜΕΝΩΝ: 19/05/2003
 ΗΜΕΡΟΜΗΝΙΑ ΣΥΝΤΕΤΑΓΜΕΝΩΝ: 19/05/2003

ΥΠΕΥΘΥΝΗ ΑΝΑΓΕΙΝΑ ΙΔΙΟΚΤΗΤΗΣ
 ΟΤΙ ΥΠΟΧΡΕΩΝΕΤΑΙ ΑΝΕΞΑΡΤΗΤΑ ΑΝΤΙΣΤΑΣΕΩΣ - ΑΝΤΙΠΑΝΗΣ
 ΚΑΡΑΛΙΑΤΟΣΕ ΙΔΙΟΚΤΗΤΗΣ ΤΟΥ ΑΓΡΟΤΕΜΑΧΙΟΥ
 ΠΟΥ ΘΑΙΝΕΤΑΙ ΕΙΣ ΤΟ ΤΟΠΟΓΡΑΦΙΚΟ ΔΙΑΓΡΑΜΜΑ ΑΝΑΓΕΙΝΑ
 ΟΤΙ ΤΑ ΟΡΙΑ ΑΥΤΟΥ ΕΚΒΕΙ ΚΑΙ ΤΩΝ ΟΜΟΙΩΝ ΑΥΤ. ΟΡΟΜΕΝ
 & ΑΙΟΚΤΗΤΩΝ ΠΡΟΒΛΕΠΟΜΕΝΩΝ ΑΥΤ. ΕΜΑ.

ΟΙ ΑΝΑΓΕΙΝΕΣ

ΕΠΙΘΑΝΕΙΑ ΑΓΡΟΤΕΜΑΧΙΟΥ 5660.28 Μ2
 ΥΠΟ ΣΤΟΙΧΕΙΑ (ΑΒΓΔΕΖΗΘΙΚΑΜΝΞΟΠΡΑ)

**ΠΙΝΑΚΑΣ ΣΥΝΤΕΤΑΓΜΕΝΩΝ
 ΤΩΝ ΚΟΡΥΦΩΝ ΙΔΙΟΚΤΗΤΕΙΑΣ**

ΣΥΣΤΗΜΑ ΑΝΑΦΟΡΑΣ ΕΙΣΤΑ 87
 (NEO DATUM)

Κορυφή	X	Y
A	372971.263	4262173.968
B	372966.956	4262175.964
Γ	372963.408	4262192.079
Δ	372944.140	4262198.477
Ε	372928.563	4262163.159
Ζ	372919.154	4262198.078
Θ	372911.356	4262198.568
Ι	372909.426	4262218.326
Κ	372907.796	4262263.288
Λ	372905.836	4262261.927
Μ	372904.381	4262261.123
Ν	372901.596	4262261.719
Ξ	372903.053	4262263.862
Ο	372906.981	4262221.768
Π	372908.794	4262193.780
Εμβαδόν	5660.28	

ΥΠΕΥΘΥΝΗ ΑΝΑΓΕΙΝΑ ΜΗΧΑΝΙΚΟΥ Ν. 651/77
 ΟΤΙ ΠΑΡΕΧΕΙ ΤΟΝ ΠΡΟΒΛΕΠΟΜΕΝΟΝ ΠΡΟΒΛΕΠΟΜΕΝΟΝ
 ΕΙΣ ΤΟ ΤΟΠΟΓΡΑΦΙΚΟ ΔΙΑΓΡΑΜΜΑ ΑΝΑΓΕΙΝΑ
 ΕΙΣ ΤΟ ΤΟΠΟΓΡΑΦΙΚΟ ΔΙΑΓΡΑΜΜΑ ΑΝΑΓΕΙΝΑ
 ΕΙΣ ΤΟ ΤΟΠΟΓΡΑΦΙΚΟ ΔΙΑΓΡΑΜΜΑ ΑΝΑΓΕΙΝΑ
 ΕΙΣ ΤΟ ΤΟΠΟΓΡΑΦΙΚΟ ΔΙΑΓΡΑΜΜΑ ΑΝΑΓΕΙΝΑ

Ο ΜΗΧΑΝΙΚΟΣ

ΤΑΣΣΙΟΣ ΒΛ. ΔΗΜΗΤΡΙΟΣ
 ΠΤΥΧ. ΠΟΛΙΤΙΚΟΣ ΜΗΧΑΝΙΚΟΣ
 ΜΕΛΟΣ Ε.Ε. ΤΕΜ. ΑΡΧΙΤΕΚΤΟΝΙΚΟΥ 18827
 ΤΗΛ. 0944711591 - ΑΙΒΑΔΕΙΑ
 Α.Β.Μ. 04172534 - Δ.Ο.Υ. ΑΙΒΑΔΕΙΑΣ 142

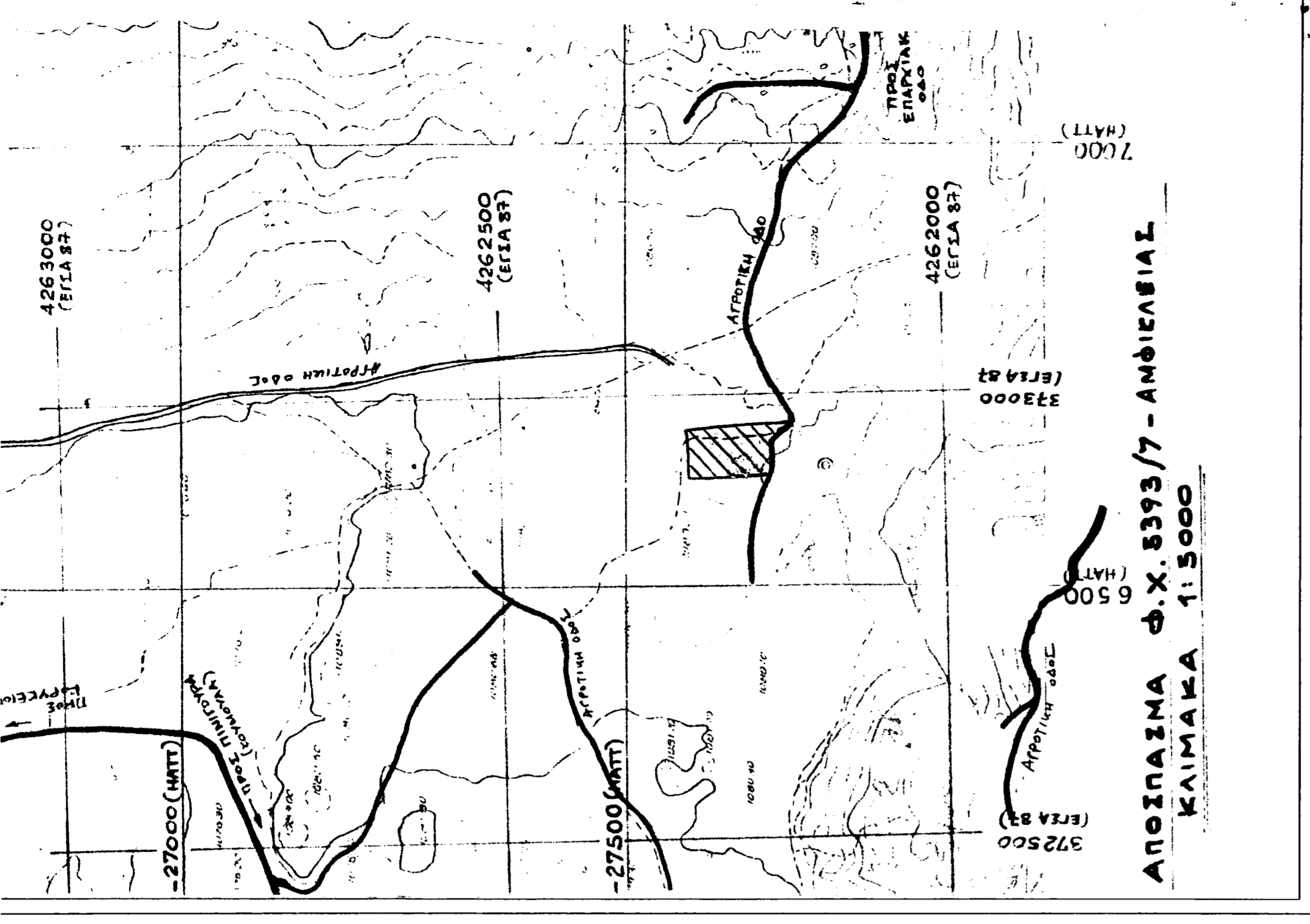

**ΑΠΟΛΙΜΝΙΣΜΟΣ Ν.Χ. 8393/7 - ΑΝΘΙΣΤΑΣΙΑ
 ΚΑΙΜΑΚΑ 11.5000**

ΙΔΙΟΚΤΗΤΗΣ : ΑΛΕΞΑΝΔΡΟΣ - ΑΝΤΙΠΑΝΗΣ ΧΑΡΑΛΑΜΙΔΟΣ

ΕΡΓΟ

ΘΕΣΗ : ΑΙΒΑΔΙ ΑΡΧΑΙΟΛΟΓΙΑΣ - ΧΑΙΜΑΔΟΥ,

ΜΕΛΕΤΗΤΗΣ :
ΤΑΣΣΙΟΣ ΔΗΜΗΤΡΙΟΣ
ΠΤΥΧΙΟΥΧΟΣ ΜΗΧΑΝΙΚΟΣ
ΕΡΓΩΝ ΥΠΟΔΟΜΗΣ Τ.Ε

Θ Ε Μ Α Σ Χ Ε Δ Ι Ο Υ :

ΤΟΠΟΓΡΑΦΙΚΟ ΔΙΑΓΡΑΜΜΑ

Κ Λ Ι Μ Α Κ Α : 1:200

ΧΡΟΝΟΣ ΜΕΛΕΤΗΣ : ΜΑΪΟΣ 2013

Ε.Ε. Μ.Ε.Τ.Ε. Α.Ε. Τ.Ε.Μ. ΑΡΧΙΤΕΚΤΟΝΙΚΟΥ 18827

ΤΑΣΣΙΟΣ ΒΛ. ΔΗΜΗΤΡΙΟΣ
 ΠΤΥΧ. ΠΟΛΙΤΙΚΟΣ ΜΗΧΑΝΙΚΟΣ
 ΜΕΛΟΣ Ε.Ε. ΤΕΜ. ΑΡΧΙΤΕΚΤΟΝΙΚΟΥ 18827
 ΤΗΛ. 0944711591 - ΑΙΒΑΔΕΙΑ
 Α.Β.Μ. 04172534 - Δ.Ο.Υ. ΑΙΒΑΔΕΙΑΣ 142