

ΑΓΡΟΚΗΤΗΜΑ ΔΑΦΝΟΧΩΡΙ ΚΙΑΚΙΣ
 ΨΙΕΥΘΥΝΗ ΔΗΛΩΣΗ Ν. 651/77

Ο κάτω υπογεγραμμένος Δ. Πάμ. Πολιτικός Μηχανικός ΚΑΛΟΓΙΑΝΝΗΣ, ΑΠ. ΔΗΜΗΤΡΙΟΣ δηλώνει ευεθελώς και σύμφωνα με τον Ν. 651/77 ότι:

- Το υπ' αριθμ. 269 αγροτεμάχιο Ε = 6.749,00 m² βρίσκεται στο αγρόκτημα ΔΑΦΝΟΧΩΡΙ και έχει το σχήμα και τις διαστάσεις όπως φαίνεται στο παρόν σχέδιο διαγράμματος.
- Είναι άρτο και οικοδομήσιμο σύμφωνα με τις κείμενες Πολύκες διατάξεις.
- Βρίσκεται εκτός σχεδίου. Εμπάτεται εντός Γ.Π.Σ δήμου Κιάκας (εκτός περιζών επιεκτάσεων).
- Δεν υφίσταται στις διατάξεις των Ν. 1337/83 και 2308/95 (Κτηματολόγιο).
- Δεν διέγεται ενάρετρα γραμμή υψηλής τάσης Δ.Π.Η, ούτε αγωγός φυσικού αερίου ούτε ρέμα μέσο από το αγροτεμάχιο.
- Δεν βρίσκεται σε κορφογραμμή το αγροτεμάχιο.
- Δεν υπάρχουν δέντρα εντός και κατά μήκος του προσώπου του αγροτεμαχίου.

ΦΕΒΡΟΥΑΡΙΟΣ 2015

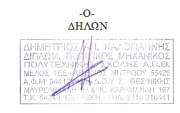

ΣΥΝΤΕΤΑΓΜΕΝΕΣ ΥΠΟΥΡΓΕΙΟΥ		
ΓΕΩΡΓΙΑΣ (φ _α =40°57', λ _α =0°57')		
A	2350.792	701.303
B	2403.250	706.656
Γ	2416.245	579.317
Δ	2363.787	573.964

ΣΥΝΤΕΤΑΓΜΕΝΕΣ ΗΑΤΤ (φ _α =40°45', λ _α =0°45') φ.Χ. ΚΙΑΚΙΣ		
A	-14485.347	22922.933
B	-14432.877	22928.166
Γ	-14420.173	22800.798
Δ	-14472.643	22795.664

ΣΥΝΤΕΤΑΓΜΕΝΕΣ ΚΤΗΜΑΤΟΛΟΓΙΟΥ (ΕΓΣΑ 87)		
A	398547.777	4534400.946
B	398600.306	4534405.552
Γ	398611.486	4534278.041
Δ	398558.958	4534273.436

ΠΙΝΑΚΑΣ ΣΥΝΘΕΤΩΝ ΚΟΡΥΦΩΝ		ΠΙΝΑΚΑΣ ΣΥΝΘΕΤΩΝ ΚΟΡΥΦΩΝ			
ΥΠΑΡΧ. ΚΤΗΜΑΤΟΣ (ΕΓΣΑ 87)Κ1		ΥΠΑΡΧ. ΚΤΗΜΑΤΟΣ (ΕΓΣΑ 87)Κ8			
1	398539.820	4534397.092	23	398585.240	4534402.003
2	398545.406	4534398.148	24	398588.223	4534402.088
3	398545.133	4534400.081	25	398589.851	4534395.097
4	398547.684	4534400.090	26	398593.383	4534395.918
5	398547.937	4534398.457	27	398598.898	4534395.999
6	398547.391	4534398.305	28	398592.709	4534403.287
7	398547.649	4534398.385	29	398593.383	4534395.918
8	398545.054	4534398.113	30	398593.383	4534395.918
9	398545.085	4534394.227	31	398593.383	4534395.918
10	398545.349	4534394.527	32	398593.383	4534395.918
11	398548.758	4534398.792	33	398593.383	4534395.918
12	398542.738	4534389.057	34	398593.383	4534395.918
13	398542.095	4534398.148	35	398593.383	4534395.918
14	398539.032	4534389.713	36	398593.383	4534395.918
15	398539.640	4534394.477	37	398593.383	4534395.918
16	398537.159	4534384.320	38	398593.383	4534395.918
17	398537.598	4534400.024	39	398593.383	4534395.918
18	398538.990	4534400.197	40	398593.383	4534404.714
19	398539.542	4534393.724	41	398593.383	4534401.032
20	398537.650	4534393.551	42	398593.383	4534400.522
21	398538.950	4534400.197	43	398593.383	4534400.522
22	398538.950	4534400.197	44	398593.383	4534398.846
23	398538.950	4534400.197	45	398593.383	4534398.846
24	398538.950	4534400.197	46	398593.383	4534398.846
25	398538.950	4534400.197	47	398593.383	4534398.846
26	398538.950	4534400.197	48	398593.383	4534398.846
27	398538.950	4534400.197	49	398593.383	4534398.846
28	398538.950	4534400.197	50	398593.383	4534398.846
29	398538.950	4534400.197	51	398593.383	4534398.846
30	398538.950	4534400.197	52	398593.383	4534398.846
31	398538.950	4534400.197	53	398593.383	4534398.846
32	398538.950	4534400.197	54	398593.383	4534398.846
33	398538.950	4534400.197	55	398593.383	4534398.846
34	398538.950	4534400.197	56	398593.383	4534398.846
35	398538.950	4534400.197	57	398593.383	4534398.846
36	398538.950	4534400.197	58	398593.383	4534398.846
37	398538.950	4534400.197	59	398593.383	4534398.846
38	398538.950	4534400.197	60	398593.383	4534398.846
39	398538.950	4534400.197	61	398593.383	4534398.846
40	398538.950	4534400.197	62	398593.383	4534398.846
41	398538.950	4534400.197	63	398593.383	4534398.846
42	398538.950	4534400.197	64	398593.383	4534398.846
43	398538.950	4534400.197	65	398593.383	4534398.846
44	398538.950	4534400.197	66	398593.383	4534398.846
45	398538.950	4534400.197	67	398593.383	4534398.846
46	398538.950	4534400.197	68	398593.383	4534398.846
47	398538.950	4534400.197	69	398593.383	4534398.846
48	398538.950	4534400.197	70	398593.383	4534398.846
49	398538.950	4534400.197	71	398593.383	4534398.846
50	398538.950	4534400.197	72	398593.383	4534398.846
51	398538.950	4534400.197	73	398593.383	4534398.846
52	398538.950	4534400.197	74	398593.383	4534398.846
53	398538.950	4534400.197	75	398593.383	4534398.846
54	398538.950	4534400.197	76	398593.383	4534398.846
55	398538.950	4534400.197	77	398593.383	4534398.846
56	398538.950	4534400.197	78	398593.383	4534398.846
57	398538.950	4534400.197	79	398593.383	4534398.846
58	398538.950	4534400.197	80	398593.383	4534398.846
59	398538.950	4534400.197	81	398593.383	4534398.846
60	398538.950	4534400.197	82	398593.383	4534398.846
61	398538.950	4534400.197	83	398593.383	4534398.846
62	398538.950	4534400.197	84	398593.383	4534398.846
63	398538.950	4534400.197	85	398593.383	4534398.846
64	398538.950	4534400.197	86	398593.383	4534398.846
65	398538.950	4534400.197	87	398593.383	4534398.846
66	398538.950	4534400.197	88	398593.383	4534398.846
67	398538.950	4534400.197	89	398593.383	4534398.846
68	398538.950	4534400.197	90	398593.383	4534398.846
69	398538.950	4534400.197	91	398593.383	4534398.846
70	398538.950	4534400.197	92	398593.383	4534398.846
71	398538.950	4534400.197	93	398593.383	4534398.846
72	398538.950	4534400.197	94	398593.383	4534398.846
73	398538.950	4534400.197	95	398593.383	4534398.846
74	398538.950	4534400.197	96	398593.383	4534398.846
75	398538.950	4534400.197	97	398593.383	4534398.846
76	398538.950	4534400.197	98	398593.383	4534398.846
77	398538.950	4534400.197	99	398593.383	4534398.846
78	398538.950	4534400.197	100	398593.383	4534398.846

ΕΡΓΟ: ΡΥΘΜΙΣΗ ΑΓΡΑΙΡΕΤΩΝ ΚΤΙΣΜΑΤΩΝ ΜΕ ΤΟΝ Ν.4178/13

ΘΕΣΗ: ΑΓΡΟΚΗΤΗΜΑ ΔΑΦΝΟΧΩΡΙ ΚΙΑΚΙΣ

ΕΡΓΟΔΟΤΗΣ: ΠΟΛΙΤΙΣΤΗΣ ΑΛΕΞΑΝΔΡΟΣ

ΤΕΧΝΙΚΟ ΓΡΑΦΕΙΟ: ΜΕΤΡΟΔΟΜΗ ΤΕΡΖΗΤΑΝΟΣ Χ. ΧΡ.

ΘΕΜΑ ΣΧΕΔΙΟΥ: ΤΟΠΟΓΡΑΦΙΚΟ ΔΙΑΓΡΑΜΜΑ

ΑΡ. ΣΧΕΔΙΟΥ: 1/1

ΚΛΙΜΑΚΑ: 1:200

ΧΡΟΝΟΣ ΜΕΛΕΤΗΣ: ΦΕΒΡΟΥΑΡΙΟΣ 2015

ΘΕΩΡΗΣΗ ΥΠΗΡΕΣΙΑΣ: [Signature]

ΥΠΟΓΡΑΦΗ - ΣΦΡΑΓΙΔΑ: [Signature]

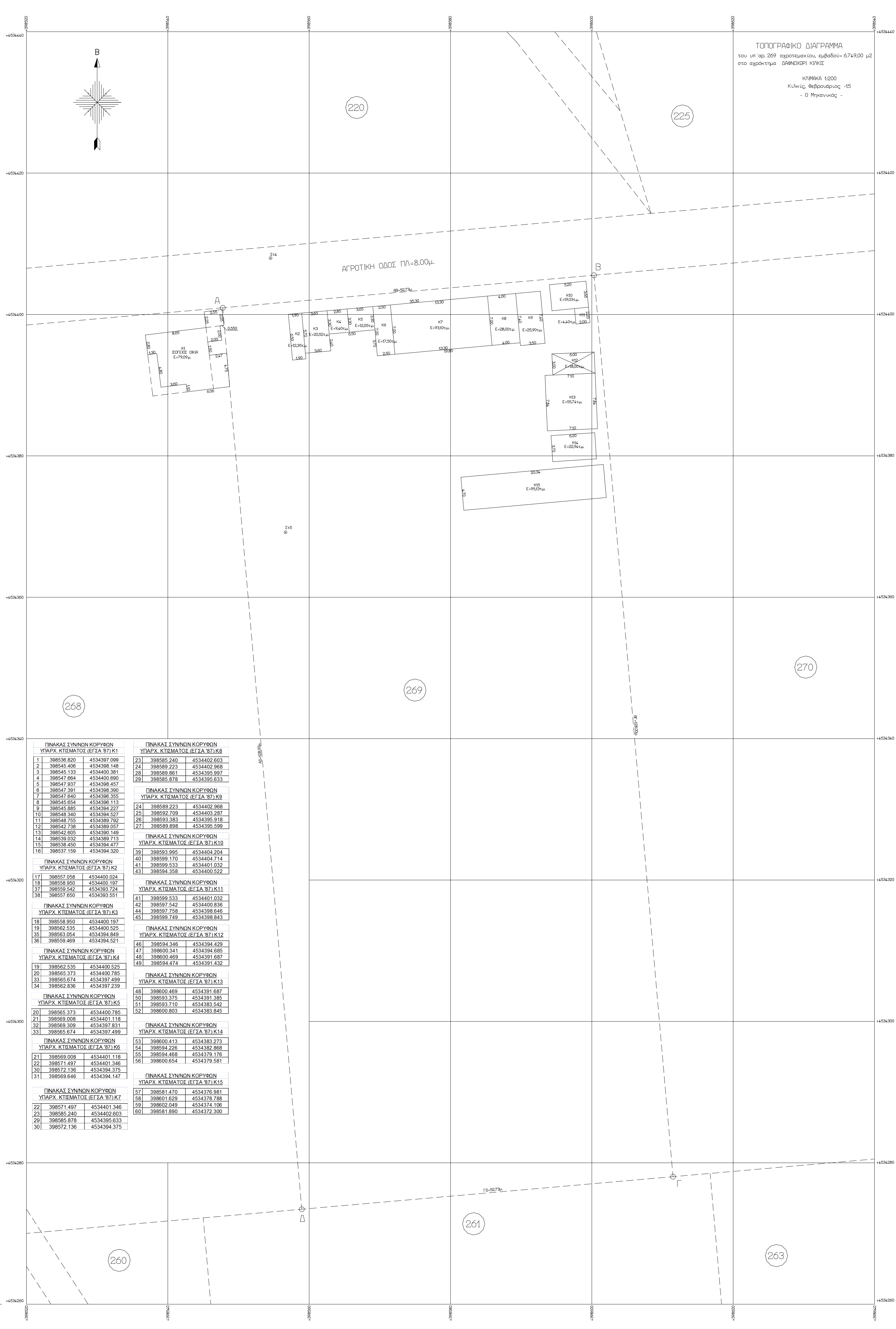
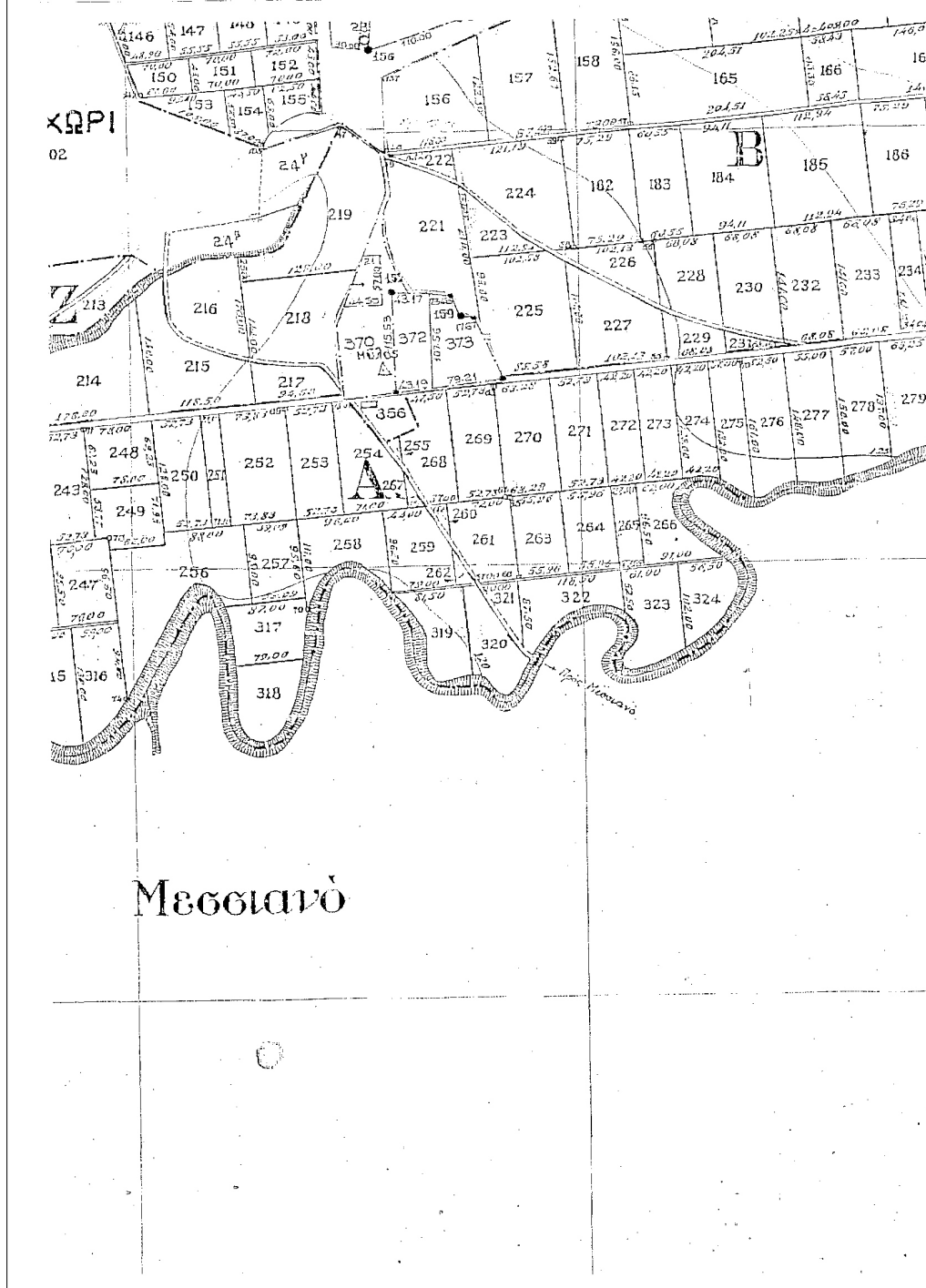
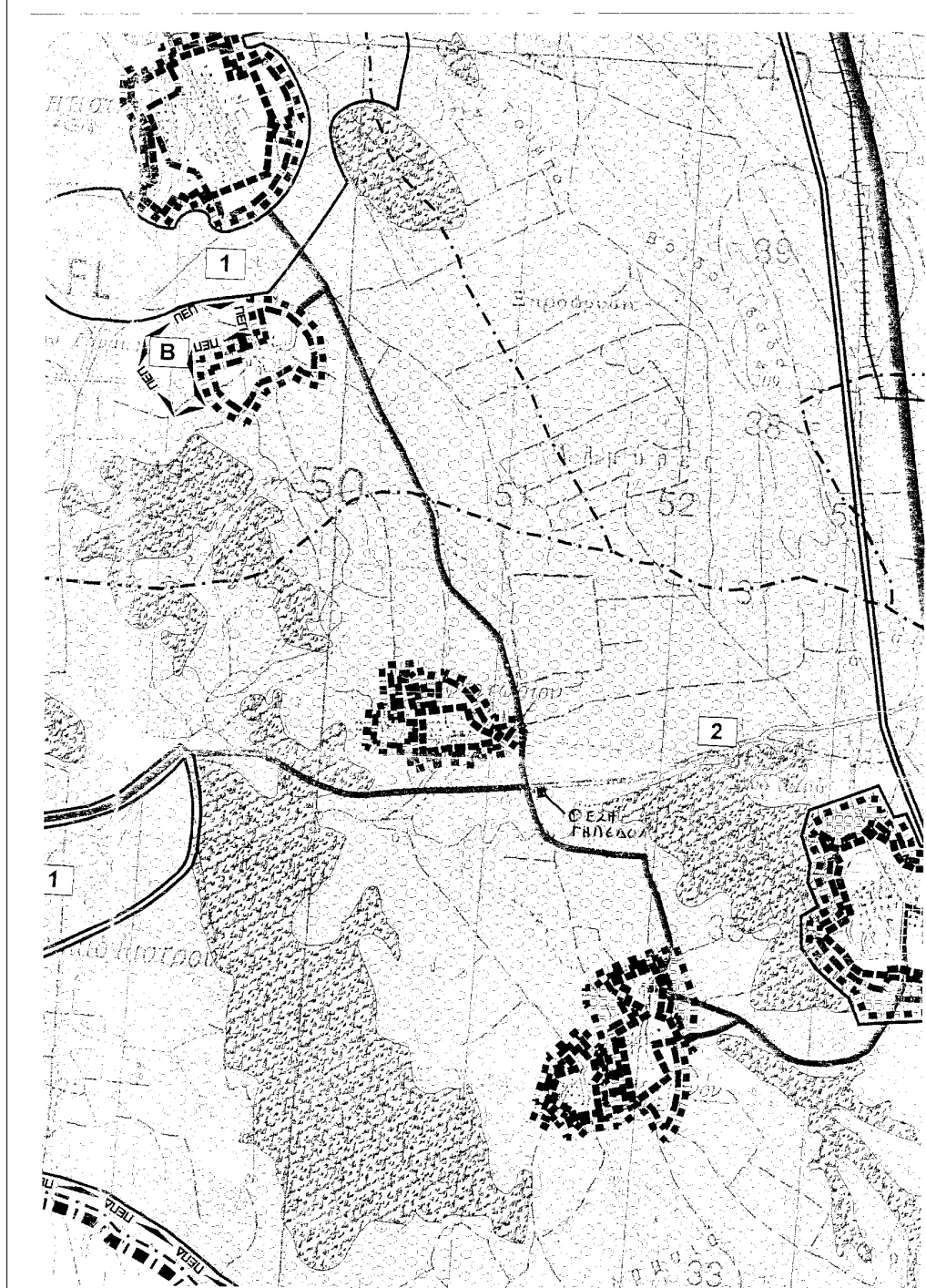
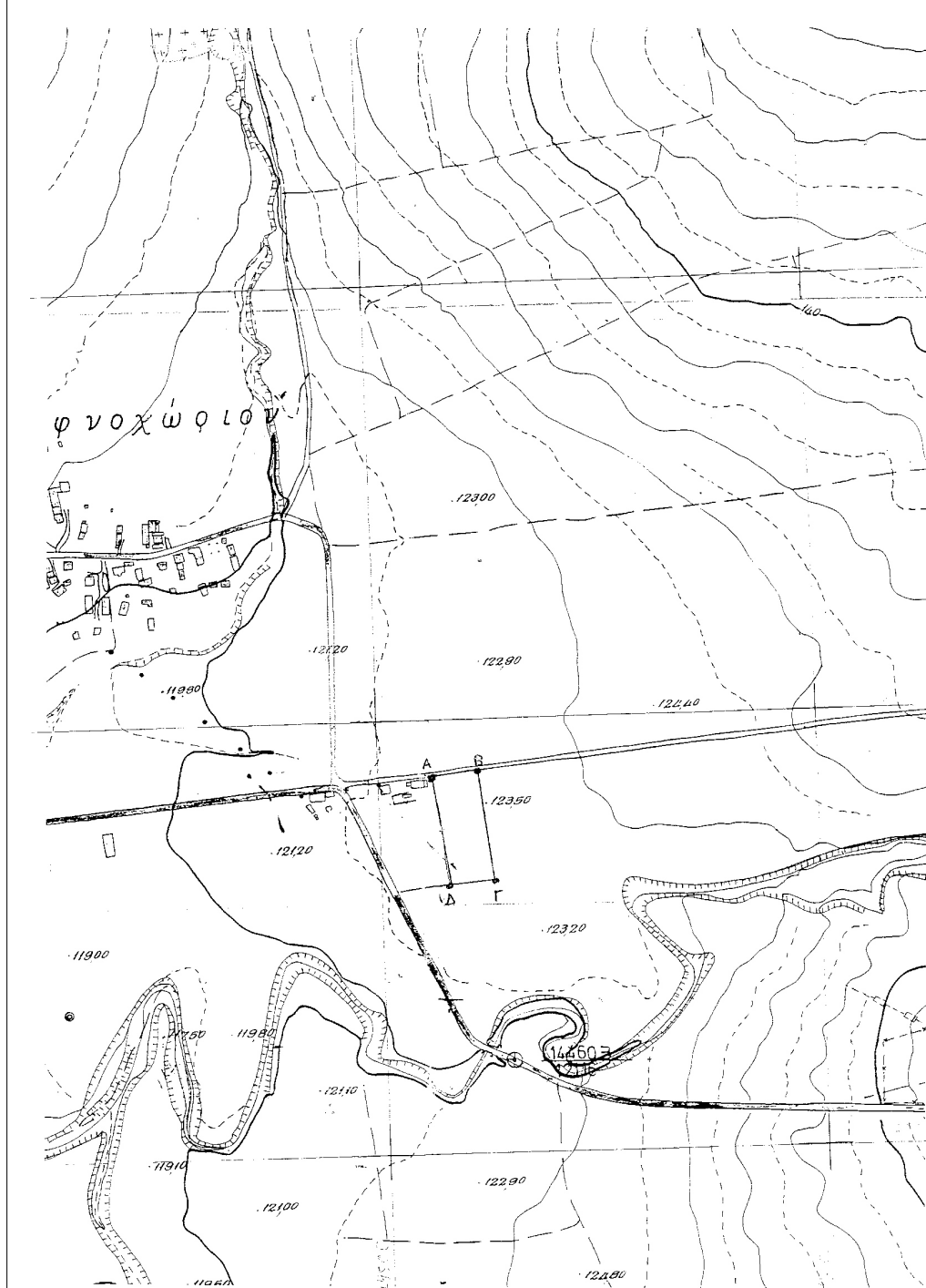

ΑΓΡΟΚΤΗΜΑ ΔΑΦΝΟΧΩΡΙ ΚΙΑΚΙΣ
 ΥΠΕΥΘΥΝΗ ΔΙΑΘΕΣΗ Ν. 651/77

- Ο κτήσιος υπογεγραμμένος δάσκαλος Πολιτικός Μηχανικός ΚΑΛΟΘΙΑΝΝΗΣ ΑΠ. ΔΗΜΗΤΡΙΟΣ θέλοντας να διαθέσει και σύμφωνα με τον Ν. 651/77 ότι:
- Το υπ' αριθμ. 269 αγροκτίμα Ε = 6.749,00 μ² βρίσκεται στο αγροκτίμα ΔΑΦΝΟΧΩΡΙ και έχει το σχήμα και τις διαστάσεις όπως φαίνεται στο τοπογραφικό διάγραμμα.
 - Είναι άρτιο και ομοδρόμητο σύμφωνα με τις κείμενες Πολιτικές διατάξεις.
 - Βρίσκεται εκτός σχεδίου. Εμβατότα εντός Γ.Π.Σ. δήμου Κιάκας (εκτός περιχαρακωμένων εκτάσεων).
 - Δεν υπάρχει στην διαθήκη των Ν. 1337/83 και 2308/95 (Κτηματολόγιο).
 - Δεν διατίθεται ανάλογα γραμμή υψηλής τάσης Δ.Π.Π. ούτε υπάρχει φυσικό υδατικό οριζό μετρο μέτρο από το αγροκτίμα.
 - Δεν βρίσκεται σε κοινωφελή ή αγροκτίμα.
 - Δεν υπάρχουν δέσμευση και κατά μέρος των ενοικίων του αγροκτίμα.

ΦΕΒΡΟΥΑΡΙΟΣ 2015

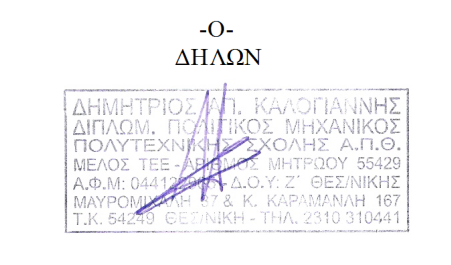

ΣΥΝΤΕΤΑΓΜΕΝΕΣ ΥΠΟΥΡΓΕΙΟΥ
 ΓΕΩΡΓΙΑΣ (α₀=40°57', λ₀=0°57')

A	2350.792	701.303
B	2403.250	706.656
Γ	2416.245	579.317
Δ	2363.787	573.984

ΣΥΝΤΕΤΑΓΜΕΝΕΣ ΜΑΤΤ (α₀=40°45', λ₀=0°45') φ.Χ. ΚΙΑΚΙΣ

A	-14485.347	22922.833
B	-14432.877	22928.166
Γ	-14420.173	22800.798
Δ	-14472.643	22795.564

ΣΥΝΤΕΤΑΓΜΕΝΕΣ
 ΚΤΗΜΑΤΟΛΟΓΙΟΥ (ΕΓΣΑ 87)

A	398547.777	4534400.946
B	398600.306	4534465.552
Γ	398611.486	4534278.041
Δ	398558.958	4534273.436

ΕΡΓΟ: ΡΥΘΜΙΣΗ ΑΝΘΡΩΠΙΝΩΝ ΚΤΙΣΜΑΤΩΝ
 ΜΕ ΤΟΝ Ν.4178/13
 ΒΕΣΗ: ΑΓΡΟΚΤΗΜΑ ΔΑΦΝΟΧΩΡΙ ΚΙΑΚΙΣ
 ΕΡΓΟΔΟΤΗΣ: ΠΟΛΙΤΙΣΤΙΚΟΣ ΑΛΕΞΑΝΔΡΟΣ

ΤΕΧΝΙΚΟ ΓΡΑΦΕΙΟ
ΜΕΤΡΩΔΟΜΗ
 ΤΕΡΖΗΤΑΝΟΣ Χ. ΧΡ.
 15 ΚΟΙΤ. ΣΤ. ΣΤΑΘ. - 1500 ΣΟΦ. -
 ΤΗΛ. 2104661000 - 0694239902

ΘΕΜΑ ΣΧΕΔΙΟΥ
 ΤΟΠΟΓΡΑΦΙΚΟ
 ΔΙΑΓΡΑΜΜΑ

ΑΡ. ΣΧΕΔΙΟΥ
 11
 ΚΛΙΜΑΚΑ: 1:200

ΧΡΟΝΟΣ ΜΕΛΕΤΗΣ: ΦΕΒΡΟΥΑΡΙΟΣ 2015

ΒΕΡΒΗΧΗ ΥΠΗΡΕΣΙΑΣ | ΥΠΟΓΡΑΦΗ - ΣΦΡΑΓΙΔΑ