

ΑΠΟΣΤΑΣΙΑ ΟΡΘΟΓΩΝΙΟΧΑΡΤΗ ΕΡΥΤΕΡΗΣ ΠΕΡΙΟΧΗΣ

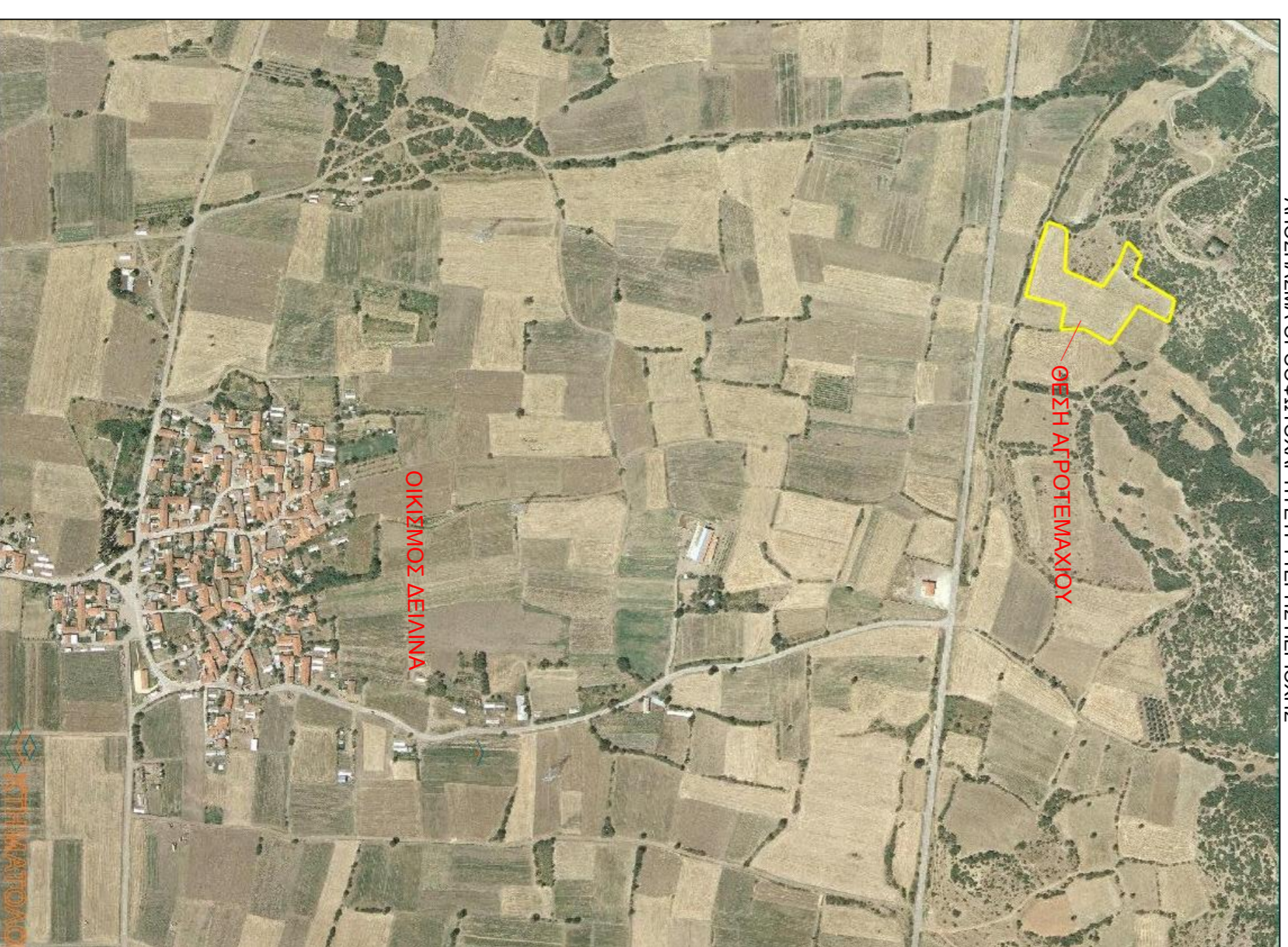

Η έγκριση των επιπέδων έγινε από το πρωτογενές της Γ.Υ.Σ. Τ331038Γ (Υψόμετρο ΟΜΚΜ) (X=453119.020 Y=638485.411, Z=88.16) με χρήση G.P.S. πομπής δορυφόρου.

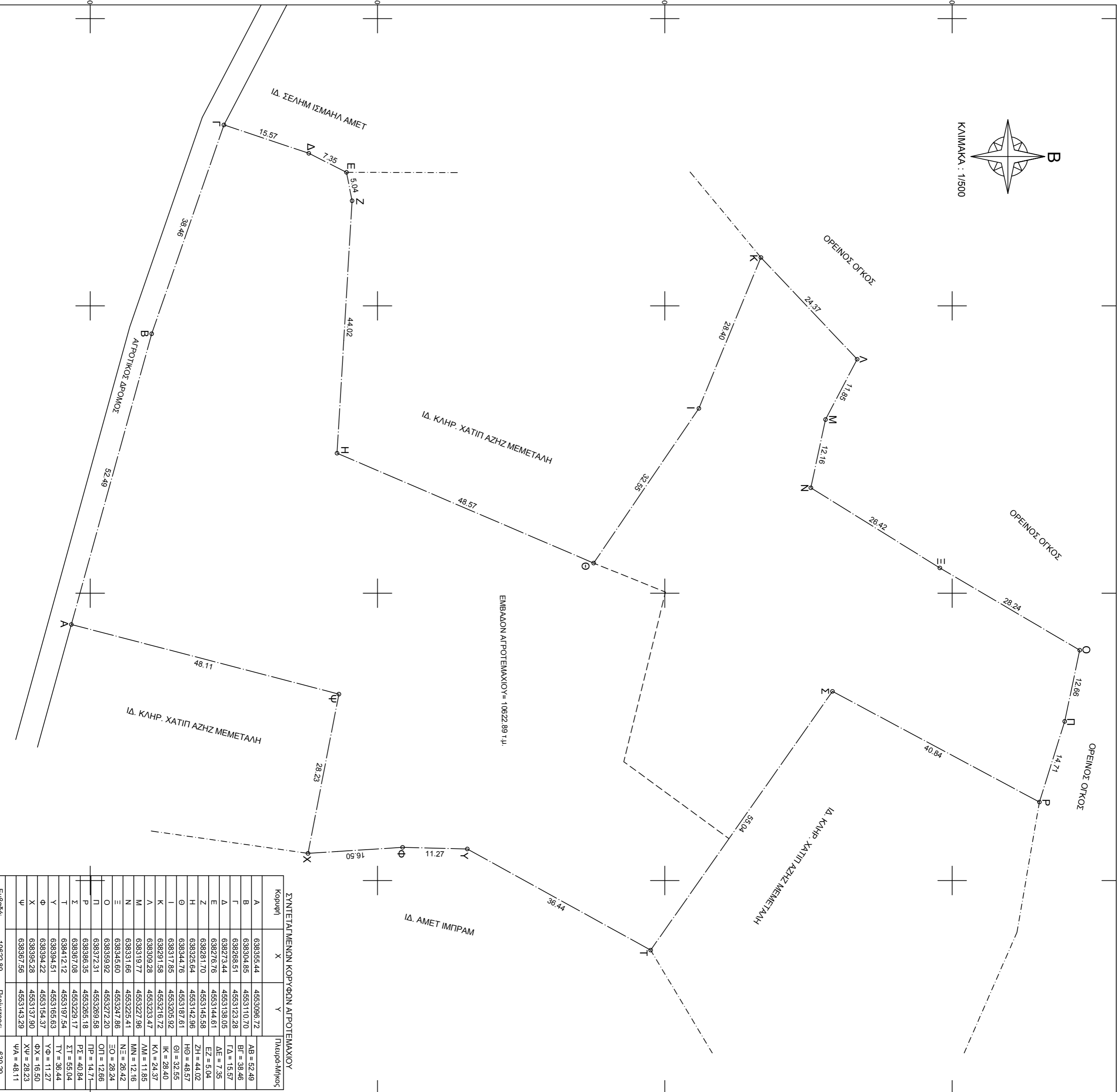
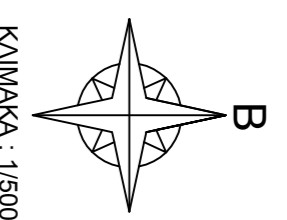

ΕΜΒΛΑΔΟΝ ΑΓΡΟΤΕΜΑΧΙΟΥ = 10822.89 τμ.

ΣΥΝΤΕΤΑΓΜΕΝΟΝ ΚΟΡΥΦΩΝ ΑΓΡΟΤΕΜΑΧΙΟΥ

Κορυφή	X	Y	Πλευρά(μήκος)
A	638355.44	4533086.72	AB = 52.48
B	638324.83	4531101.70	BF = 38.46
C	638272.44	4531138.05	ΓΔ = 15.57
D	638272.44	4531138.05	ΔΕ = 7.35
E	638276.76	453144.81	ΕΖ = 6.04
Z	638281.70	453145.58	ΖΗ = 44.02
H	638325.64	453142.86	ΗΘ = 48.57
Θ	638344.76	453187.51	ΘΙ = 48.57
I	638317.65	453205.82	ΙΚ = 28.40
K	638291.58	453216.72	ΚΛ = 24.37
L	638309.28	453233.47	ΛΜ = 11.85
M	638319.77	453227.96	ΜΝ = 12.16
N	638311.66	453229.41	ΝΞ = 26.42
O	638365.82	453272.20	ΟΠ = 12.66
P	638372.31	453250.58	ΠΡ = 14.71
Q	638366.35	453265.18	ΠΣ = 40.84
T	638367.08	453229.17	ΤΥ = 28.40
Y	638412.12	453187.54	ΥΦ = 14.71
Φ	638394.22	453186.63	ΦΧ = 16.50
Χ	638395.28	453137.90	ΧΥ = 28.23
Ψ	638367.56	453143.28	ΨΑ = 48.11
Εμβαδά	10822.89	Τριβύτης:	639.29

ΤΟΠΟΓΡΑΦΙΚΟ ΔΙΑΓΡΑΜΜΑ
 ΚΤΗΜΑΤΙΚΗΣ ΠΕΡΙΟΧΗΣ ΔΕΛΜΙΝΟΝ - ΔΗΜΟΥ ΑΡΡΙΑΝΩΝ - Ν.ΡΟΔΟΠΗΣ
 ΤΟΠΟΘΕΣΙΑ "ΚΟΥΦΟΒΕΛΑ"

ΕΜΒΛΑΔΟΝ ΑΓΡΟΤΕΜΑΧΙΟΥ ΜΕ ΤΑ ΣΤΟΙΧΕΙΑ ΑΒ-Γ-Δ-Ε-Ζ-Η-Θ-Κ-Λ-Μ-Ν-Ξ-Ο-Π-Ρ-Σ-Τ-Υ-Φ-Χ-Ψ-Α= 10822.89 τμ.
 ΟΡΟΙ ΔΟΜΗΣΗΣ:
 ΕΚΤΟΣ ΣΧΕΔΙΟΥ - ΕΝΤΟΣ ΖΩΝΗΣ ΟΙΚΙΣΜΟΥ
 Π.Δ. η/σ 24 / 31 - 5 - 1985 (ΦΕΚ 2702.)
 Αρ.πρ. 10 Ν. 3212/2003 (ΦΕΚ 3084 / 31-12-2003)
 Αγροτική Κοινότητα Ε > 4000 τμ. (Αρ.πρ 1 τροπ 1)
 Γραφισμο 25 μ. (Αρ.πρ 10 Ν.3212/2003)
 ΠΑΡΕΚΚΛΙΣΗ Ε > 2000 τμ.

ΒΕΒΑΙΩΣΗ ΜΗ ΕΠΙΧΙΣΤΙΚΟΥ ΤΕΜΑΧΙΟΥ
 ΒΕΒΑΙΩΣΟΝ ΟΤΙ Η ΠΑΡΑΠΑΝΩ ΕΚΓΑΣΗ, ΔΕΝ ΕΙΝΑΙ ΕΠΙΧΙΣΤΙΚΟ (ΚΑΠΡΟΤΕΜΑΧΙΟ), ΔΕΝ ΑΝΗΚΕΙ ΣΕ ΚΑΜΙΑ ΔΙΑΝΟΜΗ ΔΕΝ ΕΙΝΑΙ ΠΑΡΑΧΩΡΗΜΕΝΟ ΑΠΟ ΤΟ ΕΛΛΗΝΙΚΟ ΔΗΜΟΣΙΟ, ΔΕΝ ΚΑΤΑΜΒΑΝΕΙ ΚΟΙΝΟΧΡΗΣΤΗ ΕΚΓΑΣΗ ΚΑΙ ΔΕΝ ΔΙΕΤΙΜΑΙ ΑΠΟ ΤΙΣ ΔΙΑΤΑΞΕΙΣ ΠΕΡΙ ΕΠΙΧΙΣΤΙΚΗΣ ΚΟΜΟΘΕΣΙΑΣ.

Ο υπογεγραμμένος Μουσταφά Αλέτ γερφόμενος θύοκτινης δηλώνω υπεύθυνα ότι τα όρια της παραπάνω έκτασης με στοιχεία Α-Β-Γ-Δ-Ε-Ζ-Η-Θ-Κ-Λ-Μ-Ν-Ξ-Ο-Π-Ρ-Σ-Τ-Υ-Φ-Χ-Ψ-Α εμβαδού 10822.89 τμ. εληγήσαν ομόφωνα με την υποδείξη μου.

ΔΗΛΩΣΗ Ν65/1977

Ο υπογεγραμμένος ΙΣΜΑΝΗ ΜΟΥΣΤΑΦΑ Δημόσιου δικηγόρου Α.πρ. & Τοπογράφος Μηχανικός βάρου του Ν. 651/1977 και του Ν. 1517/77 και του Ν. 1517/77 περί Γ.Ο.Κ. σύμφωνα με τις ρυθμίσεις του άρθρου 6 της διατάξεως περί τριβύτης ότι το υπό στοιχεία Α-Β-Γ-Δ-Ε-Ζ-Η-Θ-Κ-Λ-Μ-Ν-Ξ-Ο-Π-Ρ-Σ-Τ-Υ-Φ-Χ-Ψ-Α υπογεγραμμένο δαμάκων Ν. Ροδόπης στην τοποθεσία "Κουφοβέλα" συνολικού εμβαδού 10822.89 τμ. τυγχόντα κατά κοινό φαιν και ανακαταβλήσιμο.

ΚΟΜΟΤΗΝΗ 16 - 07 - 2014

ΣΥΝΤΑΞΑΣ ΚΑΙ ΒΕΒΑΙΩΣΟΝ ΜΗΧΑΝΙΚΟΣ
ΙΣΜΑΝΗ ΜΟΥΣΤΑΦΑ
 ΑΠΛΑ ΑΡ.Π & ΤΟΠΟΓΡΑΦΟΣ ΜΗΧΑΝΙΚΟΣ
 ΜΕΛΟΣ Τ.Ε.Ε. ΑΡ.Π. ΜΗΤΡΩΟΥ 129721
 Τ.Π. 2531084449 - ΚΑΥΣΑΙ25293145
 ΑΦ.Μ.Κ.119822825 - Δ.Ο.Υ.ΚΟΜΟΤΗΝΗΣ

ΕΡΓΟΔΟΤΗΣ: **ΜΟΥΣΤΑΦΑ ΕΠ. ΑΜΕΤ** ΟΥ.

ΕΡΓΟ: **ΑΠΟΤΥΠΩΣΗ ΑΓΡΟΤΕΜΑΧΙΟΥ**

ΘΕΣΗ: **ΚΤΗΜΑΤΙΚΗΣ ΠΕΡΙΟΧΗΣ ΔΕΛΜΙΝΩΝ ΔΗΜΟΣ ΑΡΡΙΑΝΩΝ - Π.Ε. ΡΟΔΟΠΗΣ**

ΜΕΛΕΤΗΤΗΣ: **ΙΣΜΑΝΗ ΜΟΥΣΤΑΦΑ ΑΠΡ.&ΤΟΠΟΓΡΑΦΟΣ ΜΗΧΑΝΙΚΟΣ**

ΘΕΜΑ ΣΧΕΔΙΟΥ **ΑΡΙΘ. ΣΧΕΔΙΟΥ**

ΤΟΠΟΓΡΑΦΙΚΟ ΔΙΑΓΡΑΜΜΑ

Τ1

ΚΑΙΜΑΚΑ: **1 / 500**

ΧΡΟΝΟΣ ΜΕΛΕΤΗΣ: **ΙΟΥΛΙΟΣ 2014**

ΣΦΡΑΓΙΔΑ - ΥΠΟΓΡΑΦΗ **ΘΕΩΡΗΣΗ:**

ΙΣΜΑΝΗ ΜΟΥΣΤΑΦΑ
 ΑΠΛΑ ΑΡ.Π & ΤΟΠΟΓΡΑΦΟΣ ΜΗΧΑΝΙΚΟΣ
 ΜΕΛΟΣ Τ.Ε.Ε. ΑΡ.Π. ΜΗΤΡΩΟΥ 129721
 Τ.Π. 2531084449 - ΚΑΥΣΑΙ25293145
 ΑΦ.Μ.Κ.119822825 - Δ.Ο.Υ.ΚΟΜΟΤΗΝΗΣ