

ΣΗΜΕΙΑ	ΠΙΝΑΚΑΣ ΣΤΗΤΕΤΑΓΜΕΝΩΝ	
α/α	X	Y
A	448478.40	4440521.59
B	448529.28	4440580.44
Γ	448680.84	4440381.48
Δ	448629.78	4440322.63

ΣΗΜΕΙΑ	ΠΙΝΑΚΑΣ ΣΤΗΤΕΤΑΓΜΕΝΩΝ	
α/α	X	Y
A	682.32	-4041.85
B	811.74	-4081.08
Γ	458.57	3883.48
Δ	509.15	-3844.27

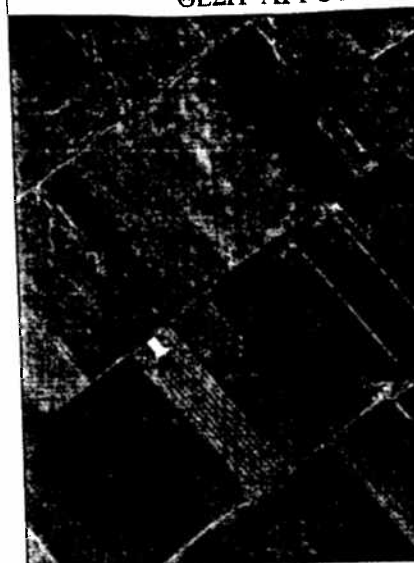
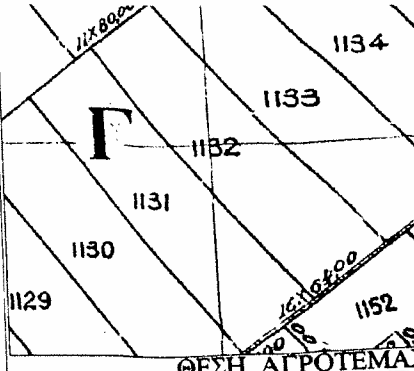

Ελεγκτής

Μπαχαντούριαν Μαργαρίτα
Δασολόγος με Β βαθμό

Συντάσσεται υπ' αριθ. 9536/28.4.2015

απάντησα στην αίτηση του
Δασοχάρτη κλάσης 1ου
Ο Δασοχάρτης Κασσανδρίας



Υπεύθυνος Δουλειάς
Δασολόγος με Β βαθμό

ΥΠΕΥΘΥΝΗ ΔΗΛΩΣΗ Νο51/77
ΤΣΑΛΔΑΡΗΣ ΔΗΜΗΤΡΙΟΣ
ΔΙΠΛΩΜ. ΑΡΧΙΤΕΚΤΩΝ ΜΗΧΑΝΙΚΟΣ
Ο υπογεγραμμένος ΔΙΠΛΩΜ. ΑΡΧΙΤΕΚΤΩΝ ΜΗΧΑΝΙΚΟΣ
δηλώνει υπεύθυνα και με γνώση των συνεπειών του άρθρου 6
του Ν 651/77 ότι το αγροτεμάχιο με τα στοιχεία ()
και με Εμβαδό τ.μ. βρίσκεται ε. τος, σχέδιο &
ε. τος... ζώνης και ότι είναι αραιο και οικοδομησιμο.
Επίσης δηλώνει ότι δεν υπάρχει στις διατάξεις του Ν1137/83,
δεν οφείλει εισφορά σε γη και χρήμα και αχρηστ από θάλασσα
και από οικισμό μ. Βρίσκεται εκτός Γ.Π.Σ. Ο ΔΗΛΩΩΝ

- ΟΡΟΙ ΔΟΜΗΣΗΣ**
- Εμβαδόν Οικοπέδου εκ του τοπογραφικού Ε = τ.μ.
 - Οροι δόμησης:
Διατάγματα ρυμοτομίας: Π.Δ. 01/07/1977 Φ.Ε.Κ. 290,
Π.Δ. 06/10/1978 Φ.Ε.Κ. 5,
Π.Δ. 24/05/1985 Φ.Ε.Κ. 2
Ελάχιστα Οροα Εμβαδόν 4000 τ.μ.
Για γήπεδα σε Διεθνείς-Εθνικές-Επι-
οφές Εμβαδ. 4000τ.μ. - πρόσωπο: 45μ.
πρόσωπο Γήπεδα που υφίστανται κατά την 12.11.194
Γήπεδα που υφίστανται κατά την 12.09.196
Γήπεδα που υφίστανται κατά την 12.11.196
Σύστημα δόμησης Πανταχόθεν ελεύθερο Κάλυψη συν
Οροφών: (2) Δφο Ύψος 7,00μ +στέ
Μονόροφο ύψος 4,00+στέγη (1.5μ)
Πλάγιες-Οριζόντιες αποστάσεις: Δ =
3. Υπολογισμός αρτιότητας το οικοπέδο (αγροτεμάχιο) είν
4. Αφετηρία μέτρησης ύψους υφιστάμενη κατάσταση γύρ
5. Εκπνευόμενα στοιχεία δόμησης: Κάλυψη-Δόμηση=200
Σύνολο Ημιμετρήτων-Ελ
Ημικα

ΙΔΙΟΚΤΗΤΗΣ : ΚΑΤΣΑΡΟΣ ΒΑΣΙΛΕΙΟΣ

ΕΡΓΟ :

ΤΟΠΟΘΕΣΙΑ :
ΠΕΡΙΟΧΗ: ΑΓΡΟΚΤΗΜΑ Ν.Φ.
ΘΕΣΗ: ΚΑΡΑΚΑΛΟΥ

ΘΕΜΑ ΣΧΕΔΙΟΥ :
ΤΟΠΟΓΡΑΦΙΚΟ ΔΙΑΓΡΑΜΜΑ