

επινοσημική μονάδα
 Ε κ7.20*5.40+4.40*4.40+4.70*9.00=14.54m²

ΥΠΟΜΗΝΙΑ

1. Το υπό στοιχεία 1-2-3-4-5-6-7-8-9-10-11-12-13-14-15-16-17-1 αγροτεμάχιο ιδιοκτησίας Κυριάκου Ειρήνης, βρίσκεται στην θέση "Κουρούλι" εκτός των ορίων του οικισμού Πιρνές του Δήμου Ρεθύμνου και είναι μη όφρατο και μη οικοδομήσιμο.
 Ενός της ιδιοκτησίας υφίσταται κτηνοτροφική εγκατάσταση Ε=144,54τ.μ. η οποία έχει τακτοποιηθεί με τον Ν.4178/2013

2. Εμβαδόν συνόλου
 Ε = 520.64 μ²

3. Όροι Δόμησης
 Π.Δ. 24-5-85 (ΦΕΚ 270Α 31-5-85)
 Ν.3212/2003 (ΦΕΚ 308Α 31-12-03)
 -οριότητα 4000 τμ.
 -αυτ. δόμησης 0,20
 -αυτ. κάλυψης 0,10
 -απόσταση 7,50μ. + 1,50μ. για στέγη και 4,00μ. για ισόγεια κτίσματα
 -ήλιος 2
 -πρόσθιο σε κανόνατα κύριο 25μ.

4. Το παρόν τοπογραφικό διάγραμμα συντάχθηκε σύμφωνα με τις διατάξεις του Ν.651/77 αρ.5
 5. Από το σύνολο δεν διέχονται πωλώνες υψηλής τάσης.
 6. Τα όρια υποβιβάζονται από τον ιδιοκτήτη.
 7. Το εμβαδόν υπολογίστηκε με τον τύπο του Gauss.
 8. Το σύστημα συντεταγμένων είναι το ΕΓΣΑ '87.



ΕΜΒΑΔΙΟΜΕΤΡΗΣΗ ΓΗΛΕΑΔΟΥ
 Με τη βοήθεια των κορυφών του:

ΣΗΜΕΙΟ	X	Y	ΜΗΚΟΣ
1	338693,04	330267,82	3,04
2	338598,43	330268,19	1,28
3	338706,81	330268,98	7,12
4	338707,60	330268,26	8,92
5	338716,42	330268,77	3,07
6	338724,13	330268,23	5,58
7	338728,87	330268,62	4,44
8	338736,53	330268,92	11,97
9	338741,11	330269,66	7,64
10	338742,71	330269,66	5,31
11	338742,71	330269,66	10,14
12	338742,71	330269,66	5,92
13	338742,71	330269,66	6,34
14	338742,71	330269,66	3,03
15	338693,04	330267,82	3,03
16	338693,04	330267,82	3,03
17	338693,04	330267,82	3,03

Ε=1/2 Σ(x_i·y_{i+1} - y_i·x_{i+1}) = 14,54m²
 Ε = 520.64 μ²

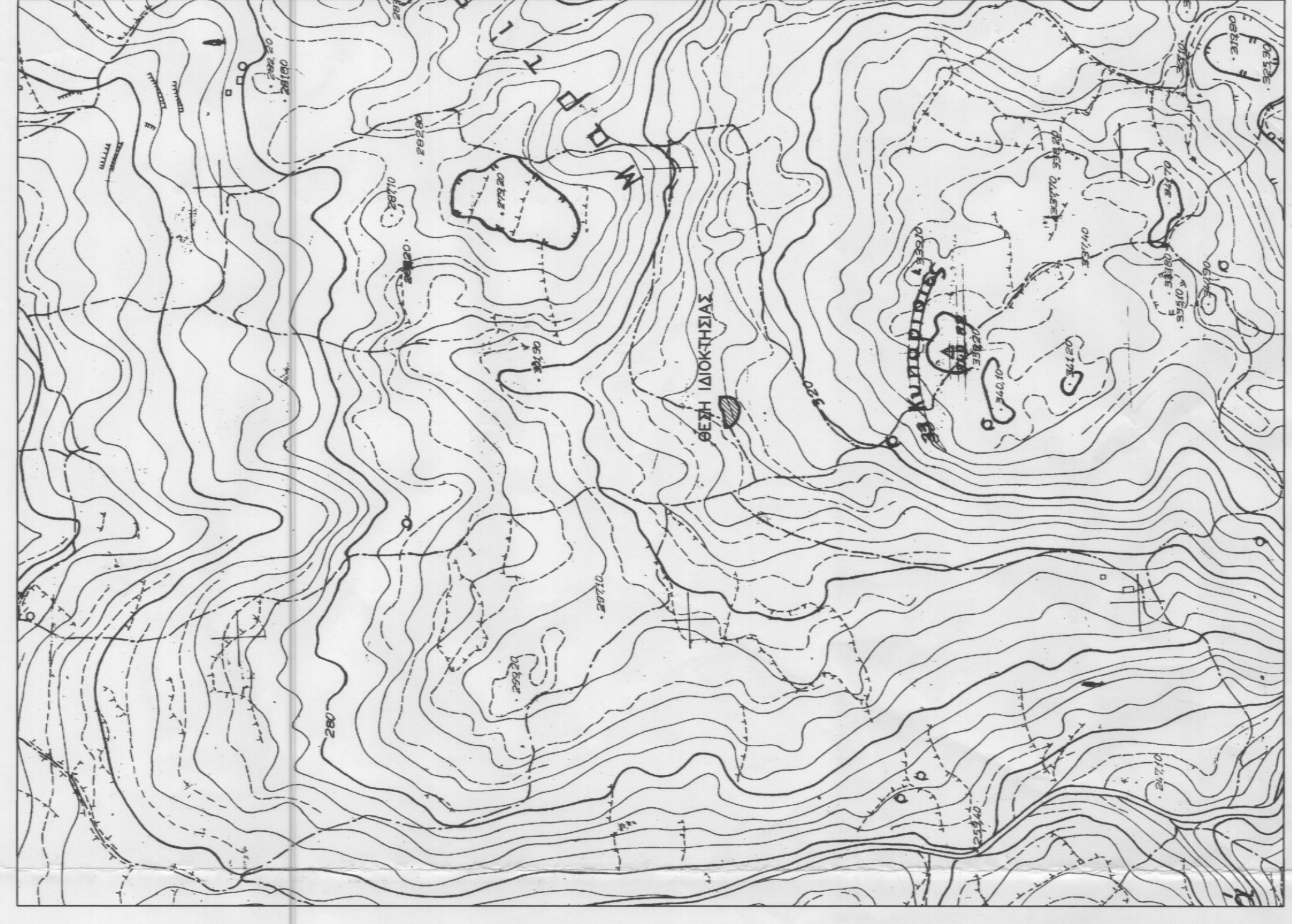
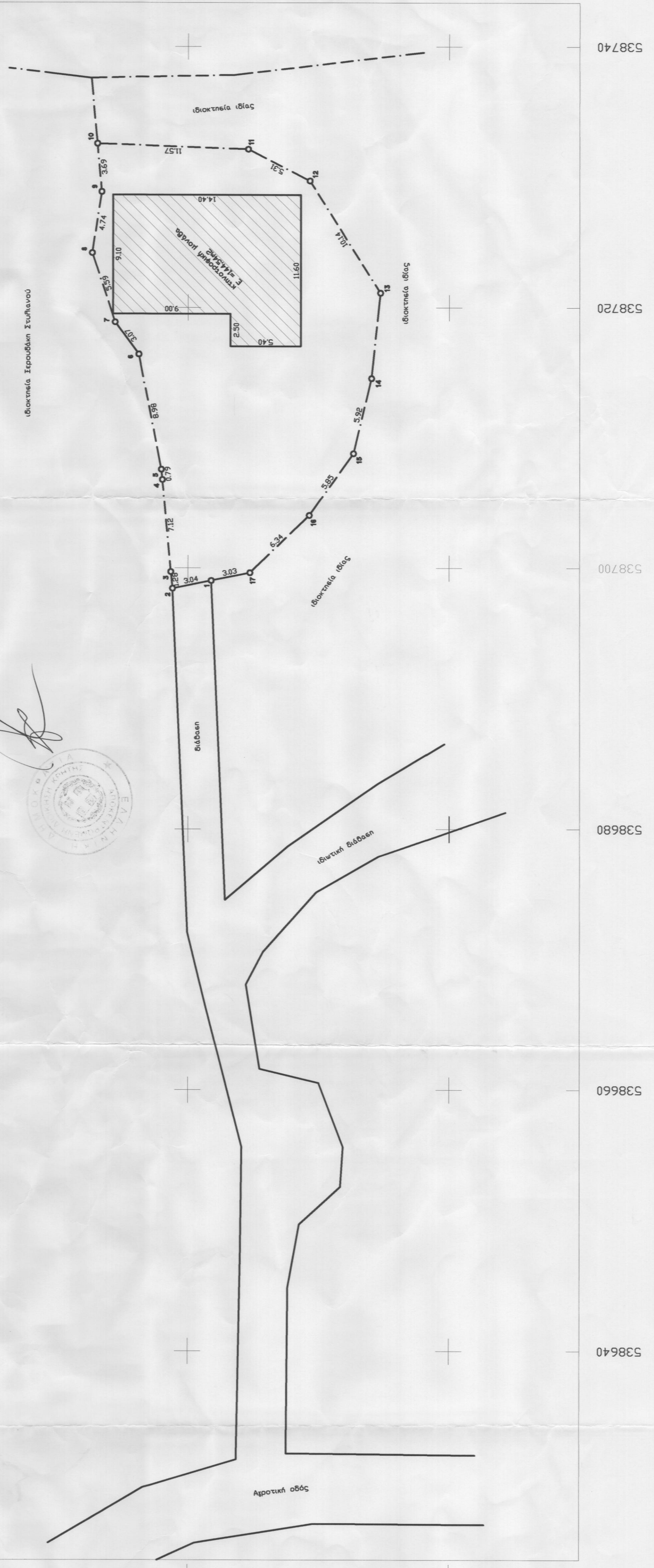
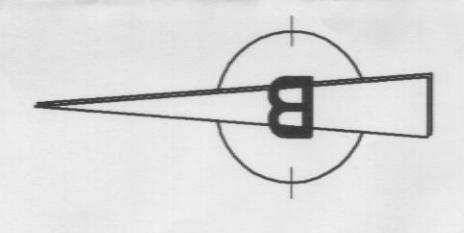

Τεχνικό Γραφείο
Γιάννης Χ. Κωστάκης
 Διπλ. Πολιτικός Μηχανικός Α.Π.Θ.
 21η Μαΐου 1941 - 22 - Ρέθυμνο Τηλ. 2831021028

Εργοδότης : ΚΥΡΙΑΚΗ ΕΙΡΗΝΗ
 Έργο : ΤΟΠΟΓΡΑΦΙΚΟ ΔΙΑΓΡΑΜΜΑ
 Θέση έργου : ΕΚΤΟΣ ΟΙΚΙΣΜΟΥ ΠΙΡΝΕΣ ΔΗΜΟΥ ΡΕΘΥΜΝΟΥ
 Μέλητής : ΠΙΑΝΝΗΣ Χ. ΚΩΣΤΑΚΗΣ

Κλίμακα : 1 : 200
 Αρ. Σχεδίου : 1
 Χρόνος Μελέτης : ΔΕΚΕΜΒΡΙΟΣ 2014

ΙΣΤΙΜΩΝΕΣ ΧΑΡΤΗΣ ΤΑΚΤΗΣ ΔΗΜΟΥ ΡΕΘΥΜΝΟΥ ΜΕΛΟΣ ΕΠΙΤΡΟΠΗΣ ΔΗΜΟΣΙΑΣ ΤΕΧΝΟΛΟΓΙΑΣ 21ης ΜΑΪΟΥ 1941 (ΑΡΧ. ΠΡΟΤΥΠΟ 7410) Α.Α.Α. 031.35.173 ΔΟΥ ΡΕΘΥΜΝΟΥ

ΚΑΡΤΙΝΑ ΚΑΡΤΟΛΑΜΗ ΑΡ. ΔΙΑΣΤΟΛΟΣ