

Κορυφή	X	Y	Μήκος
1	562282.74	3912816.60	3.21
2	562282.40	3912813.41	29.10
3	562294.70	3912587.04	24.57
4	562318.29	3912593.92	21.63
5	562328.77	3912575.00	23.97
6	562305.40	3912569.69	10.06
7	562297.84	3912576.33	24.21
8	562273.79	3912573.58	9.21
9	562273.08	3912564.40	9.23
10	562271.15	3912555.37	2.75
11	562269.33	3912553.31	7.46
12	562267.58	3912560.56	13.39
13	562263.12	3912573.19	22.84
14	562255.38	3912594.67	7.67
15	562262.63	3912597.14	5.33
16	562261.31	3912802.30	6.82
17	562261.87	3912809.10	11.12
18	562263.98	3912820.01	6.92
19	562265.53	3912826.76	11.44
20	562266.44	3912638.16	6.33
21	562267.03	3912644.46	4.51
22	562271.52	3912644.93	17.70
23	562270.38	3912662.59	24.62
24	562281.38	3912684.61	6.89
25	562288.16	3912685.82	9.43
26	562294.73	3912679.06	23.19
27	562314.67	3912687.21	5.68
28	562319.66	3912684.48	4.50
29	562323.57	3912662.25	10.21
30	562322.46	3912852.10	17.48
31	562322.01	3912834.63	22.35
32	562322.65	3912812.29	19.13
33	562303.60	3912814.05	14.81
34	562288.96	3912816.25	6.23
Εμβαδό:	5147.96	Περίμετρος:	443.96

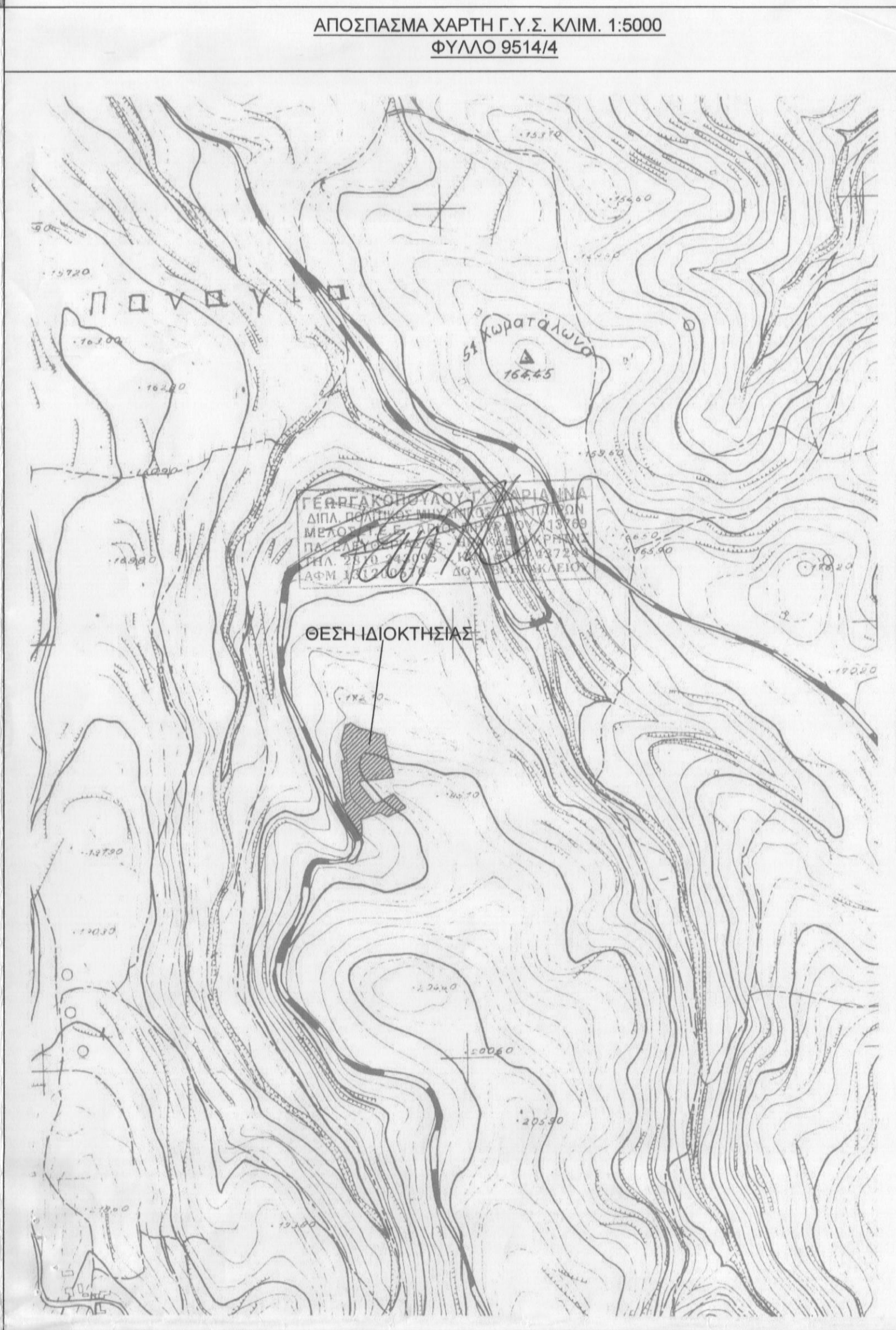
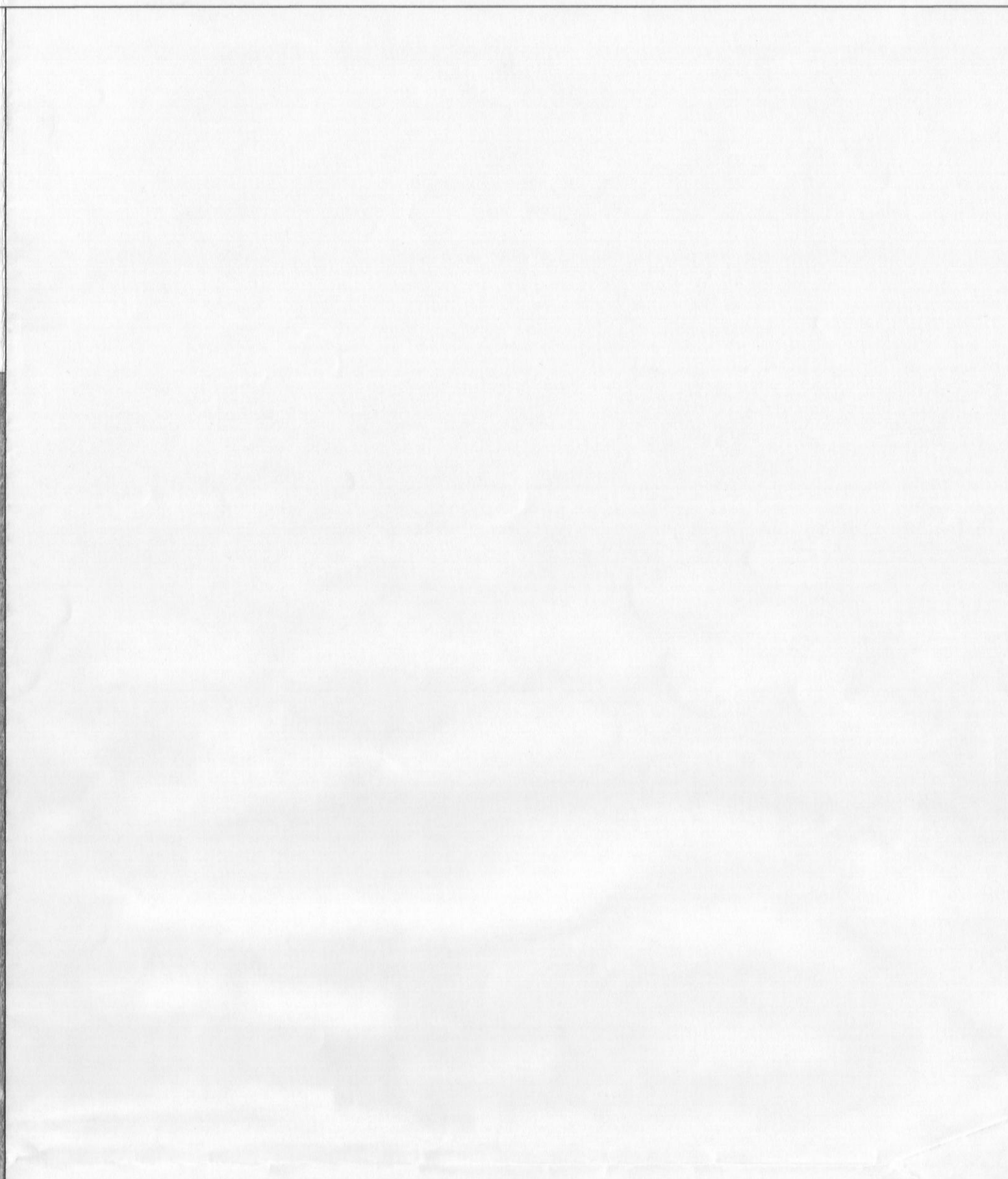

ΟΡΟΙ ΔΟΜΗΣΗΣ Π.Δ. 24/31-6-85
 όπως τροποποιήθηκε με τον Ν.3212/2003
 (Φ.Ε.Κ. - 27/Δ/Δ/31-6-85)

- ΕΛΛΗΝΙΣΤΟ ΕΜΒΑΔΟΝ : 4000 τ.μ. εφόσον το γήπεδο προυφιστάται το 2003 (Π.Δ. - 24/31-6-85)
- ΕΛΛΗΝΙΣΤΟ ΕΜΒΑΔΟΝ : 4000 τ.μ. ΠΡΟΣΩΠΟ ΣΕ ΚΟΙΝΟΧΡΗΣΤΟ ΔΡΟΜΟ : 25 μ.εφόσον το γήπεδο δημιουργήθηκε μετά το 2003 (ν. 3212/2003)
- ΕΛΛΗΝΙΣΤΟ ΕΜΒΑΔΟΝ : 4000 τ.μ. ΕΛΛΗΝΙΣΤΟ ΠΡΟΣΩΠΟ : 45 μ. εφόσον το γήπεδο έχει πρόσωπο σε χαρακτηρισμένες οδοούς και σπηροδρομικές γραμμές (Π.Δ. - 24/31-6-85)
 ΕΛΛΗΝΙΣΤΟ ΒΑΘΟΣ : 50 μ.

ΠΟΣΟΣΤΟ ΚΑΛΥΨΗΣ : 10 %
 ΣΥΝΤΕΛΕΣΤΗΣ ΔΟΜΗΣΗΣ : 0.20
 ΜΕΓΙΣΤΟ ΎΨΟΣ : 7.50 μ. και 1.20 μ. για στέγη
 ΑΡΙΘΜΟΣ ΟΡΟΦΩΝ : 2

ΥΠΕΥΘΥΝΗ ΔΙΑΘΣΗ ΜΗΧΑΝΙΚΟΥ

Η κάτωθι υπαγεγραμμένη Γεωργακοπούλου Μαρίanna Πολιτικός Μηχανικός δηλώνω ότι

- Το ακίνητο ιδιοκτησίας Μιχαλογιωργάκη Κυριακής με αριθμό Συμβολαίου 143/6-4-2012 με στοιχεία 1,2,3,4,5,6,7,8,9,10,11,12,13,14,15,16,17,18,19,20,21,22,23,24,25,26,27,28,29,30,31,32,33,34,1 εμβαδού E = 5147,96 τ.μ. βρίσκεται εκτός ορίων οικισμών και σχεδίου πόλεως, στη θέση "Άη Γιώργης" Δήμου Μυλοποτάμου.
- Το παραπάνω ακίνητο είναι Άρτη και Οικοδομήσιμο κατά παρέκκλιση εφόσον προυφιστάται ως έχει προ του έτους 1978.
- Από την ιδιοκτησία δεν διέρχεται γραμμική υψηλής τάσης της ΔΕΗ ούτε διέρχεται από ρέμα.
- Η ιδιοκτησία, σύμφωνα με δήλωση του ιδιοκτήτη είναι αυτοτελής και ανεξάρτητη, δεν αποτελεί δηλαδή τμήμα μεγαλύτερης έκτασης και τα όρια του ακινήτου υπεδείχθησαν επί τόπου από τον ιδιοκτήτη.
- Το παρόν τοπογραφικό διάγραμμα είναι ενταγμένο στο κρατικό δίκτυο συντεταγμένων ΕΓΣΑ '87, με χρήση GPS ακριβείας.
- Τα εμβαδά υπολογίστηκαν με τον τύπο του Gauss.

ΗΡΑΚΛΕΙΟ ΑΠΡΙΛΙΟΣ 2012
 Η ΜΗΧΑΝΙΚΟΣ

ΔΙΑΘΣΗ ΥΠΟΠΟΙΗΣΗΣ ΟΡΙΩΝ

Η κάτωθι υπαγεγραμμένη Μιχαλογιωργάκη Κυριακή δηλώνω ότι τα όρια της ιδιοκτησίας εδείχθησαν επί τόπου από μένα και έχουν υποληφθεί και αποτυπώνονται ορθά στο παρόν τοπογραφικό διάγραμμα.

ΗΡΑΚΛΕΙΟ ΑΠΡΙΛΙΟΣ 2012
 Η ΔΗΛΟΥΣΑ

Προσληφθείσα 24/4/2012
 Πλάτος: 10-3-2012

ΙΔΙΟΚΤΗΤΗΣ
 ΜΙΧΑΛΟΓΓΡΑΧΗ ΚΥΡΙΑΚΗ

ΘΕΣΗ
 "ΑΗ ΓΩΡΓΗΣ" ΚΤΗΜΑΤΙΚΗΣ ΠΕΡΙΦΕΡΕΙΑΣ ΔΗΜΟΥ ΜΥΛΟΠΟΤΑΜΟΥ

ΕΡΓΟ
 ΑΠΟΤΥΠΩΣΗ ΙΔΙΟΚΤΗΣΙΑΣ

ΜΕΛΕΤΗΤΗΣ
 ΓΕΩΡΓΑΚΟΠΟΥΛΟΥ ΜΑΡΙΑΝΝΑ
 ΠΟΛΙΤΙΚΟΣ ΜΗΧΑΝΙΚΟΣ ΠΑΝ ΠΛΑΤΩΝ

Ο ΕΝΕΡΓΗΤΗΣ ΤΗΝ ΑΥΤΟΥΣΙΑ

ΝΙΚΟΛΑΟΣ ΒΟΥΤΥΡΑΪΗΣ
 ΔΙΑΔΟΣΤΟΣ

ΘΕΜΑ
 ΤΟΠΟΓΡΑΦΙΚΟ ΔΙΑΓΡΑΜΜΑ

ΚΑΛΙΜΑΚΑ
 1:200

ΧΡΟΝΟΣ ΜΕΛΕΤΗΣ
 ΑΠΡΙΛΙΟΣ 2012

ΓΕΩΡΓΑΚΟΠΟΥΛΟΥ Γ. ΜΑΡΙΑΝΝΑ
 ΔΕΛΤΑ ΤΟΠΟΓΡΑΦΙΚΟ ΓΡΑΦΕΙΟ
 ΜΕΛΟΣ ΤΗΣ ΕΤΕΚ (ΑΡ. ΠΡΩΤ. 1157/89)
 ΠΛ. ΛΑΪΩΝ 29, Τ.Κ. 26500 ΗΡΑΚΛΕΙΟ
 ΤΗΛ. 2810 432249
 FAX 2810 432249

Π.Λ.ΕΛΕΥΘΕΡΙΑΣ 35
 71202 ΗΡΑΚΛΕΙΟ
 ΤΗΛ. 2610-243095
 FAX. 2610-243095

G.N.Z
 design&construction