

ΤΟΠΟΓΡΑΦΙΚΟ ΔΙΑΓΡΑΜΜΑ ΕΛΑΙΟΠΕΡΙΒΟΛΟΥ
ΚΛΙΜ 1:500

ΣΥΝΤΕΤΑΓΜΕΝΕΣ ΚΟΡΥΦΩΝ ΕΛΑΙΟΠΕΡΙΒΟΛΟΥ
ΣΕ ΣΥΣΤΗΜΑ Ε.Γ.Σ.Α

ΤΟ ΥΠΟ ΤΑ ΣΤΟΙΧΕΙΑ (Α-Β-Γ-Δ-Ε-Ζ-Η-Θ-Ι-Κ-Λ-Μ-Ν-Α) ΕΛΑΙΟΠΕΡΙΒΟΛΟ
ΙΔΙΟΚΤΗΣΙΑΣ :ΓΙΑΝΝΑΚΟΠΟΥΛΟΣ ΠΑΝΑΓΙΩΤΗΣ
ΒΡΙΣΚΕΤΑΙ ΣΤΗ ΘΕΣΗ: "ΚΟΥΠ" ΚΤΙΜΑΤΙΚΗΣ ΠΕΡΙΦΕΡΕΙΑΣ ΝΕΟΧΩΡΙΟΥ ΙΣΤΙΑΙΑΣ

ΕΧΕΙ ΕΜΒΑΔΟΝ: $E=7417,35 \text{ M}^2$

ΕΠΙΤΡΕΠΟΜΕΝΑ ΣΤΟΙΧΕΙΑ:

ΑΡΤΙΟΤΗΤΑ : $E=4000,00 \text{ M}^2$
ΚΑΛΥΨΗ: $7417,35 * 0,10 = 741,74 \text{ M}^2$
ΔΟΜΗΣΗ: $200+3417,35 * 0,02 = 268,47 \text{ M}^2$
ΑΠΟΣΤΑΣΗ ΑΠΟ ΤΟ ΟΡΙΟ: $\Delta=10,00 \text{ M}$
ΥΨΟΣ : $H=7,50 \text{ M}$

ΠΡΑΓΜΑΤΟΠΟΙΟΥΜΕΝΑ ΣΤΟΙΧΕΙΑ:
ΚΑΤΑΣΚΕΥΗ ΑΓΡΟΤΙΚΗΣ ΑΠΟΘΗΚΗΣ $E=3,00 * 5,00 = 15,00 \text{ M}^2$

ΚΑΛΥΨΗ: $E_{καλυψ} = 15,00 < 268,47 \text{ M}^2$
ΔΟΜΗΣΗ: $E_{δομ} = 15,00 < 268,47 \text{ M}^2$
ΑΠΟΣΤΑΣΗ ΑΠΟ ΤΟ ΟΡΙΟ : $\Delta=10,00 \text{ M}$
ΥΨΟΣ: $H = 3,00 \text{ M} + 1,60 \text{ M}$

ΥΠΕΥΘΥΝΗ ΔΗΛΩΣΗ 651/77

ΤΟ ΥΠΟ ΤΑ ΣΤΟΙΧΕΙΑ (Α-Β-Γ-Δ-Ε-Ζ-Η-Θ-Ι-Κ-Λ-Μ-Ν-Α) ΕΛΑΙΟΠΕΡΙΒΟΛΟ
ΒΡΙΣΚΕΤΑΙ ΕΚΤΟΣ ΣΧΕΔΙΟΥ ΚΑΙ ΕΚΤΟΣ ΓΕΝΙΚΟΥ ΠΟΛΕΟΔΟΜΙΚΟΥ ΣΧΕΔΙΟΥ ΕΚΤΟΣ Ζ.Ο.Ε
ΙΑΠΕΧΕΙ ΠΕΡΙΠΟΥ 1835,00 Μ ΑΠΟ ΤΗ ΘΑΛΑΣΣΑ ΑΠΕΧΕΙ ΠΕΡΙΠΟΥ ΑΠΟ 1580,00 Μ ΑΠΟ ΤΟ ΣΧΕΔΙΟ
ΟΙΚΙΣΜΟΥ ΤΟΥ ΝΕΟΧΩΡΙΟΥ ΙΣΤΙΑΙΑΣ ΤΟΥ ΔΗΜΟΥ ΙΣΤΙΑΙΑΣ-ΑΙΔΗΨΟΥ ΒΛΕΠΕΙ ΣΕ ΑΓΡΟΤΙΚΟ ΔΡΟΜΟ
ΑΡΔΕΥΕΤΑΙ ΕΙΝΑΙ ΑΡΤΙΟ ΚΑΙ ΟΥΤΕ ΟΙΚΟΔΟΜΗΣΙΜΟ ΣΥΜΦΩΝΑ ΜΕ ΤΙΣ ΙΣΧΥΟΥΣΕΣ ΠΟΛΕΟΔΟΜΙΚΕΣ ΔΙΑΤΑΞΕΙΣ
ΔΗΛΩΣΗ:ΤΑ ΟΡΙΑ ΤΟΥ ΠΑΡΟΝΤΟΣ ΕΛΑΙΟΠΕΡΙΒΟΛΟΥ
ΥΠΟΔΕΙΧΘΗΣΑΝ ΣΤΟ ΜΗΧΑΝΙΚΟ ΑΠΟ ΤΟΝ ΙΔΙΟΚΤΗΤΗ

Σημείο	Σχόλιο	X	Z	Y
A		426703.60	4315837.55	0.00
B		426688.10	4315815.30	0.00
Γ		426668.60	4315795.47	0.00
Δ		426652.79	4315780.02	0.00
Ε		426652.26	4315775.63	0.00
Z		426652.82	4315772.41	0.00
Η		426697.03	4315718.74	0.00
Θ		426733.06	4315732.42	0.00
Ι		426769.40	4315747.72	0.00
Κ		426742.85	4315788.93	0.00
Λ		426727.01	4315814.71	0.00
Μ		426722.08	4315820.76	0.00
Ν		426709.93	4315833.29	0.00

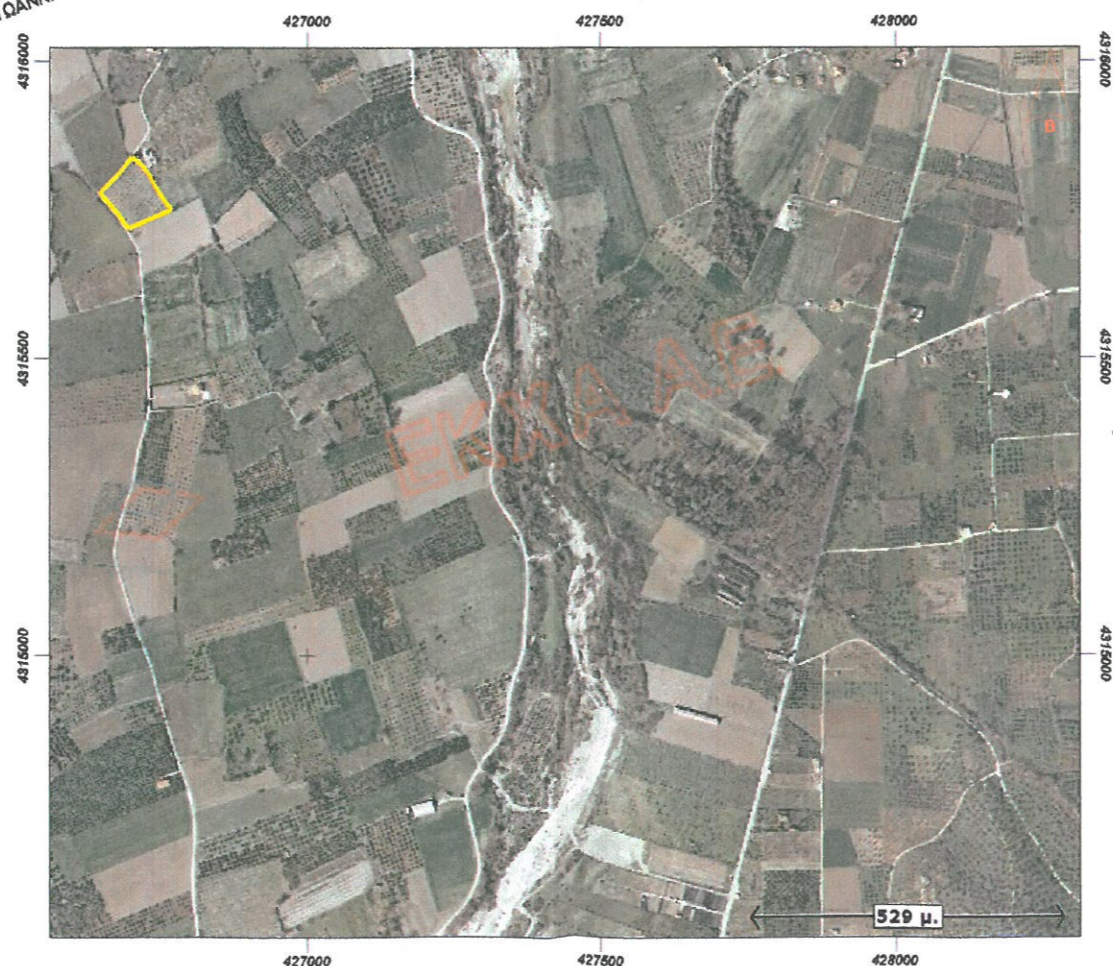
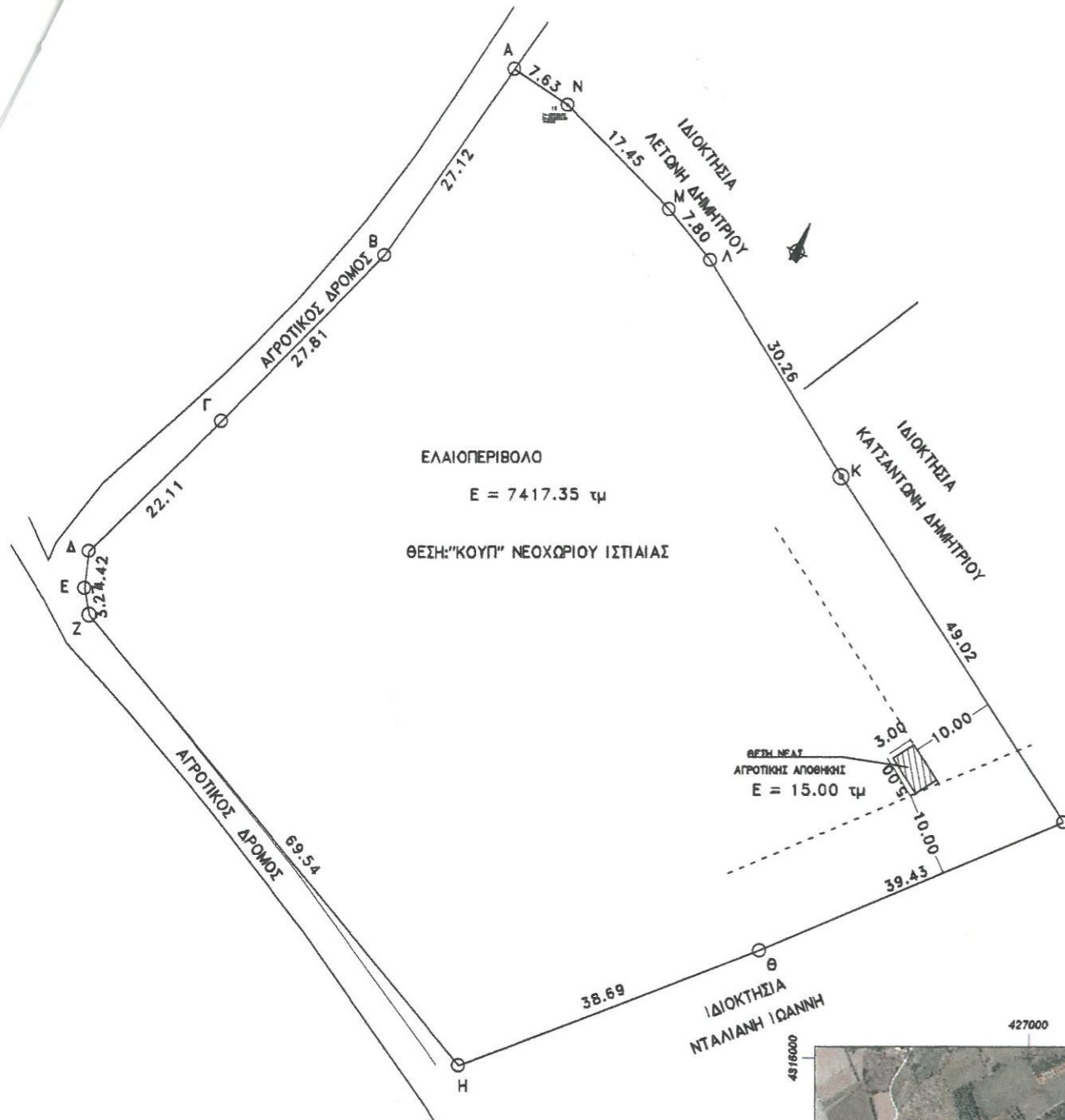

ΙΣΤΙΑΙΑ 20-10-2014
Ο .ΜΗΧΑΝΙΚΟΣ

ΛΑΖΑΡΟΣ ΧΑΡ.ΚΥΡΤΖΙΔΗΣ
ΔΙΠΛΩΜΑΤΟΥΧΟΣ ΓΕΩΜΕΤΡΙΚΟ ΜΗΧΑΝΙΚΟΣ
ΕΘΝΙΚΟΥ ΜΕΤΣΒΙΤΣ ΤΕΧΝΕΙΟΥ
ΜΕΛΟΣ Τ.Ε.Ε. ΑΝ.Ε.Π. Τ.Ε.Χ. 59858
25ΗΣ ΜΑΡΤΙΟΥ, 15701 ΑΘΗΝΑ ΤΗΛ: 2239 5495, 53185
ΑΦΜ 037403610 ΔΟΥ (Ε ΠΑΙΑΣ)

Το παρόν διάγραμμα αποτελεί αναπόσπαστο δικαιοδοτικό της πράξης Χαρακτηρισμού του Δασαρχείου Ιστιαίας.
ΘΕΩΡΕΙΤΑΙ
Ιστιαία... 3-3-2015
Ο Δασάρχης α.α



Γεώργιος Ι. Σελίρης
Δασοπόνος με Β' βαθμό