ΑΠΟΣΠΑΣΜΑ ΕΥΡΥΤΕΡΗΣ ΠΕΡΙΟΧΗΣ (ΦΥΛΛΟ ΧΑΡΤΗ Γ.Υ.Σ. 7321-3) ΚΛΙΜΑΚΑ 1:5.000

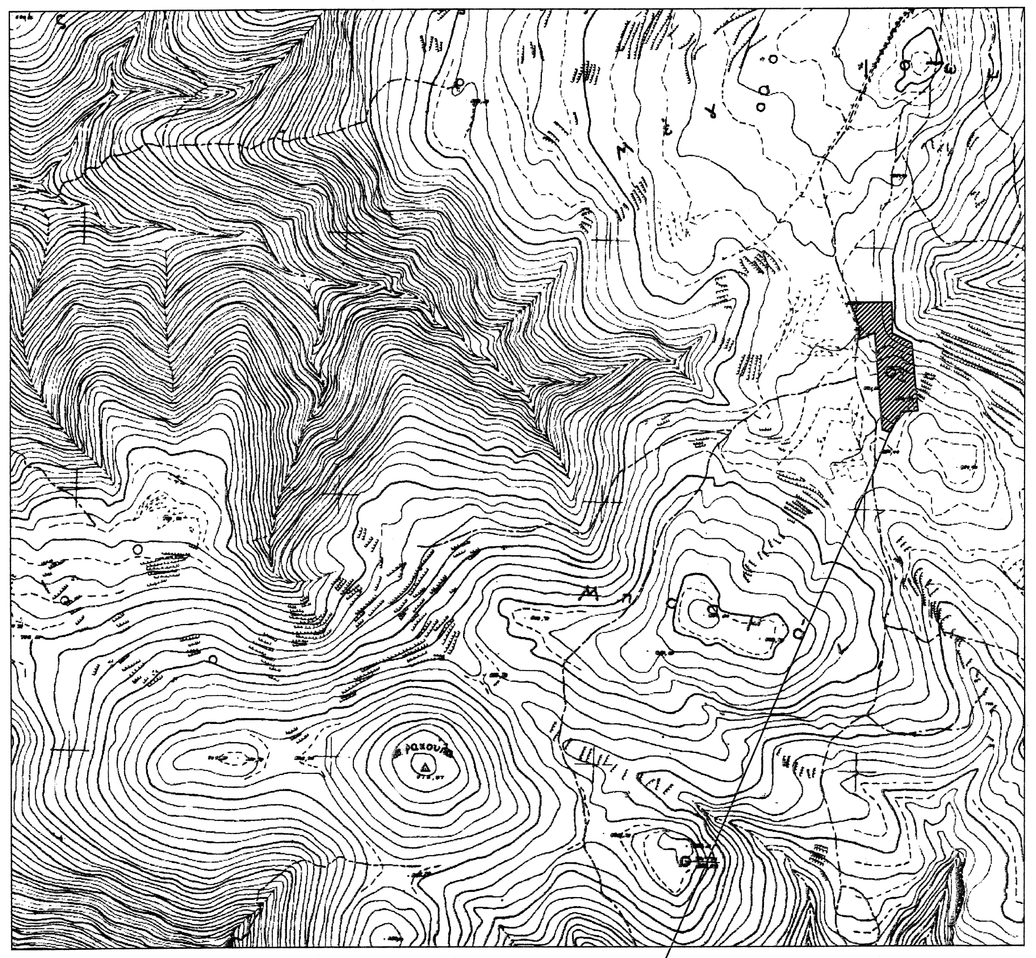

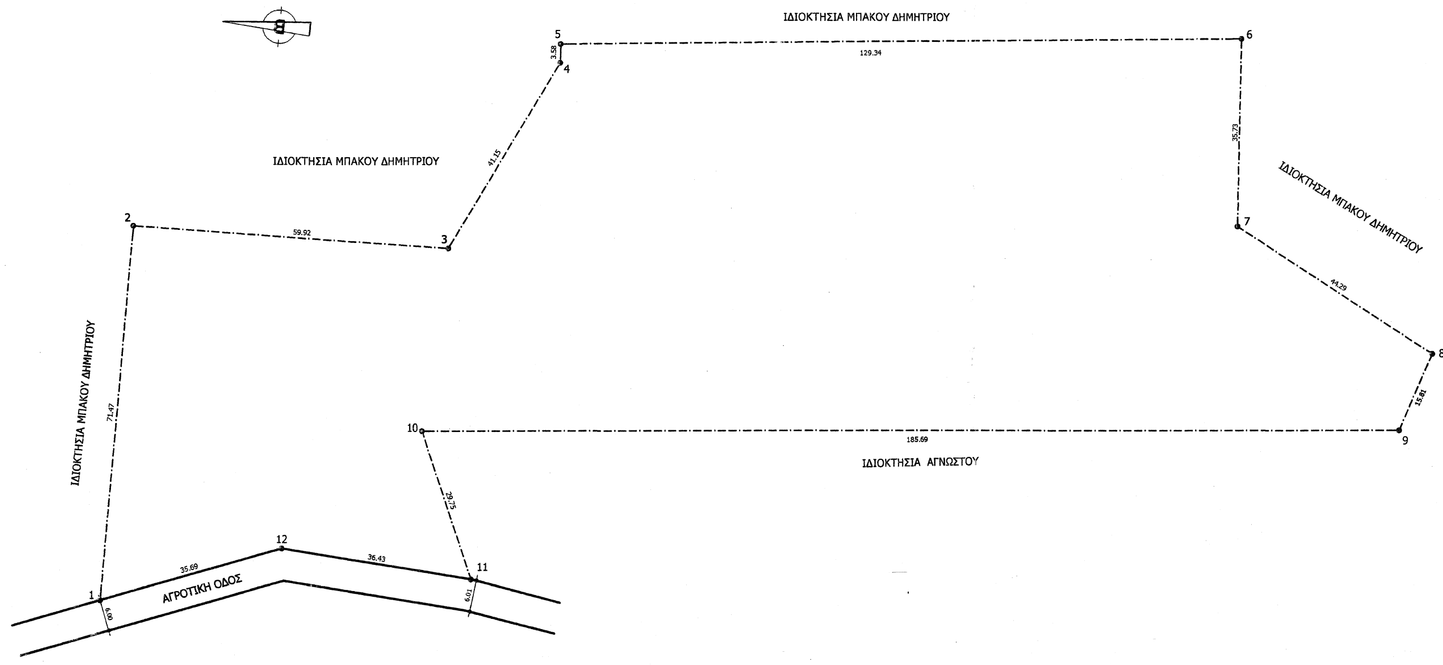

ΥΠΟΜΝΗΜΑ ΣΥΜΒΟΛΙΣΜΟΥ

Ορο ιδιοκτησίας

Δρόμος

ΔΗΛΩΣΗ ΜΗΧΑΝΙΚΟΥ (Ν. 651/77)

Δηλώνω σύμφωνα με το νόμο για το αγροτεμάχιο, υπό στοιχεία (1,2,3,....,11,12,1) και εμβαδόν 15531,09 τ.μ. που βρίσκεται στη θέση "Μέγα Ίσωμα" της Τ.Κ. Κολλινών, Δ.Ε. Σκιρτιάδας του Δήμου Τρίπολης, ότι:

α) είναι άρτιο και οικοδομήσιμο, ως προϋφιστάμενο του 2003, σύμφωνα με τις εγκύκλιους πολεοδομικές διατάξεις,
β) βρίσκεται εκτός σχεδίου, εντός ορίων οικισμού Τ.Κ. Κολλινών και εκτός ΖΟΕ,
γ) δεν εμπίπτει στις διατάξεις του Νόμου 1337/83 περί εκφορών σε γη και χρήση,
δ) εντός αυτού δεν διέρχονται ενεργές γραμμές μεταφοράς υψηλής τάσης ΔΕΗ ή αγωγός φυσικού αερίου, και
ε) εντός αυτού δεν διέρχεται ρέμα,
στ) συνέχεται με έκταση του αυτού ιδιοκτήτη.

Η ΜΗΧΑΝΙΚΟΣ

ΧΑΡΟΥΛΑ ΓΕΩΡΓ. ΦΟΥΝΤΑ
ΔΙΠΛ. ΠΟΛΙΤΙΚΟΣ ΜΗΧΑΝΙΚΟΣ Ε.Μ.Π.
ΜΕΛΟΣ Τ.Ε.Ε/Α.Μ. ΔΗΜΤΡΟΥ 103993
Α. ΡΙΖΙΩΤΗ ΚΟΡΩΝΕΟΥ - ΤΡΙΠΟΛΗ
ΤΗΛ.: 6972 205310
ΑΦΜ. 070524661 - ΔΟΥ ΤΡΙΠΟΛΗΣ

ΔΗΛΩΣΗ ΙΔΙΟΚΤΗΤΗ (Ν. 4030/2011)

Ο κάτωθι υπογεγραμμένος Μπάκος Δημήτριος δηλώνω ότι:
α) τα όρια του αγροτεμαχίου, υπό στοιχεία (1,2,3,....,11,12,1) και εμβαδόν 15531,09 τ.μ. που βρίσκεται στη θέση "Μέγα Ίσωμα" της Τ.Κ. Κολλινών, Δ.Ε. Σκιρτιάδας του Δήμου Τρίπολης, υποδείχθηκαν από εμένα, και β) ευθύνομαι για την ακρίβεια των δηλούμενων ορίων του αγροτεμαχίου.

Ο ΔΗΛΩΝ

ΕΜΒΑΔΟΝ ΑΓΡΟΤΕΜΑΧΙΟΥ

Αγροτεμάχιο υπό στοιχεία (1,2,3,....,11,12,1) = 15531,09 τ.μ.

ΠΑΡΑΤΗΡΗΣΕΙΣ:
1) Το δάσος/αμμο είναι ενταγμένο στο κρατικό σύστημα συντεταγμένων ΕΓΣΑ '87
2) Οι διαστάσεις και το εμβαδό υπολογίζθηκαν ανάλυτικά από τις συντεταγμένες των κορυφών
3) Η εξάρτηση από το ΕΓΣΑ '87 πραγματοποιήθηκε με χρήση δέκτη GPS και κίνησης χρήση δικτύου σταθμών αναφοράς METRICA NET(SmartnetGreece) (σύστημα πλήρους συμβατό με το HTRF07 του HEPOS)

ΟΡΟΙ ΔΟΜΗΣΗΣ

ΕΚΤΟΣ ΟΡΙΩΝ ΟΙΚΙΣΜΟΥ (Π.Δ. 24.05.1985-ΦΕΚ 270Δ/31.05.1985 & Ν. 3212-ΦΕΚ 308Α/31.12.2003)

Αρτιότητα: Εμβαδόν= 4000 τ.μ. και πρόσωπο σε κανάλι/ρεύμα δρόμο 25μ
ή 4000 τ.μ. (χωρίς πρόσωπο σε δρόμο) προ 31.12.2003

ΟΡΟΙ ΔΟΜΗΣΗΣ
Συντελεστής δόμησης: 0,2
Κάλυψη: 10%
Απόσταση Δ από όρια: 15μ

ΣΥΝΤΕΤΑΓΜΕΝΕΣ

ΕΜΒΑΔΟΜΕΤΡΗΣΗ ΑΓΡΟΤΕΜΑΧΙΟΥ

Με τη βοήθεια
των ορθογωνίων συντεταγμένων
των κορυφών του
σε σύστημα ΕΓΣΑ '87

ΣΗΜΕΙΟ	X	Y	ΜΗΚΟΣ
1	354250.65	4125304.91	71.47
2	354322.12	4125304.91	97.92
3	354323.00	4125249.00	41.15
4	354360.00	4125227.00	3.58
5	354363.58	4125227.28	129.34
6	354375.64	4125098.48	35.73
7	354340.07	4125096.00	44.09
8	354319.00	4125057.00	15.81
9	354304.00	4125062.00	185.69
10	354[illegible]	4125247.00	20.75
11	[illegible]	[illegible]	36.43
12	[illegible]	4125227.00	35.69
1	354250.65	4125304.91	

Ε=1/2 Σ(Χι + Χι+1)(Yι - Yι+1)

Ε = 15531.09 μ2

ΙΔΙΟΚΤΗΤΗΣ:

ΙΔΙΟΚΤΗΣΙΑ ΜΠΑΚΟΣ ΔΗΜΗΤΡΙΟΣ

ΕΡΓΟ:

ΤΟΠΟΓΡΑΦΙΚΗ ΑΠΟΤΥΠΩΣΗ

ΘΕΣΗ:

ΘΕΣΗ "ΜΕΓΑ ΙΣΙΩΜΑ" ΕΚΤΟΣ ΟΡΙΩΝ ΟΙΚΙΣΜΟΥ Τ.Κ. ΚΟΛΛΙΝΩΝ, Δ.Ε. ΣΚΙΡΙΤΙΔΑΣ, ΔΗΜΟΥ ΤΡΙΠΟΛΗΣ

ΜΕΛΕΤΗΤΗΣ:

ΦΟΥΝΤΑ ΧΑΡΟΥΛΑ
ΠΟΛΙΤΙΚΟΣ ΜΗΧΑΝΙΚΟΣ Ε.Μ.Π.

ΤΙΤΛΟΣ ΣΧΕΔΙΟΥ: *ΤΟΠΟΓΡΑΦΙΚΟ ΔΙΑΓΡΑΜΜΑ*

ΑΡΙΘΜΟΣ ΣΧΕΔΙΟΥ: *Τ1*

ΧΡΟΝΟΣ ΜΕΛΕΤΗΣ: *ΑΠΡΙΛΙΟΣ 2015*

ΚΛΙΜΑΚΑ: *1:500*

ΥΠΟΓΡΑΦΗ ΚΑΙ ΣΦΡΑΓΙΔΑ ΜΗΧΑΝΙΚΟΥ:

ΧΑΡΟΥΛΑ ΓΕΩΡΓ. ΦΟΥΝΤΑ
ΔΙΠΛ. ΠΟΛΙΤΙΚΟΣ ΜΗΧΑΝΙΚΟΣ Ε.Μ.Π.
ΜΕΛΟΣ Τ.Ε.Ε/Α.Μ. ΔΗΜΤΡΟΥ 103993
Α. ΡΙΖΙΩΤΗ ΚΟΡΩΝΕΟΥ - ΤΡΙΠΟΛΗ
ΤΗΛ.: 6972 205310
ΑΦΜ. 070524661 - ΔΟΥ ΤΡΙΠΟΛΗΣ

ΘΕΩΡΗΣΗ ΔΗΜΟΣΙΑΣ ΑΡΧΗΣ:

2931/98/14-4-2015
[illegible]