

Θέση Δάφνες,
Τοπ. Κοιν. Βολιμών,
Δημ. Ενот. Ελατίων
Δήμος Ζακύνθου
κλ. : 1:5000 60,30

ΣΥΝΤΕΤΑΓΜΕΝΕΣ ΓΡΑΜΜΗΣ ΑΙΓΙΛΑΟΥ
ΦΕΚ 55/Τ.Δ./20.02.07

45	X=210607.3325	Y=4201778.3545
46	X=210608.5421	Y=4201796.1962
47	X=210617.4396	Y=4201815.9451
48	X=210625.2860	Y=4201851.9009
49	X=210621.4520	Y=4201874.7810
50	X=210615.3542	Y=4201889.9483
51	X=210623.0155	Y=4201898.0667
52	X=210630.1052	Y=4201962.6005
53	X=210637.4889	Y=4201965.4582
54	X=210649.5247	Y=4201974.0383
55	X=210650.1204	Y=4201990.1167

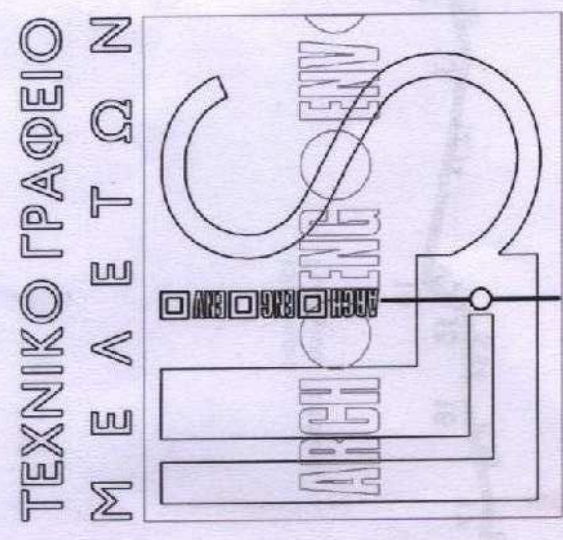
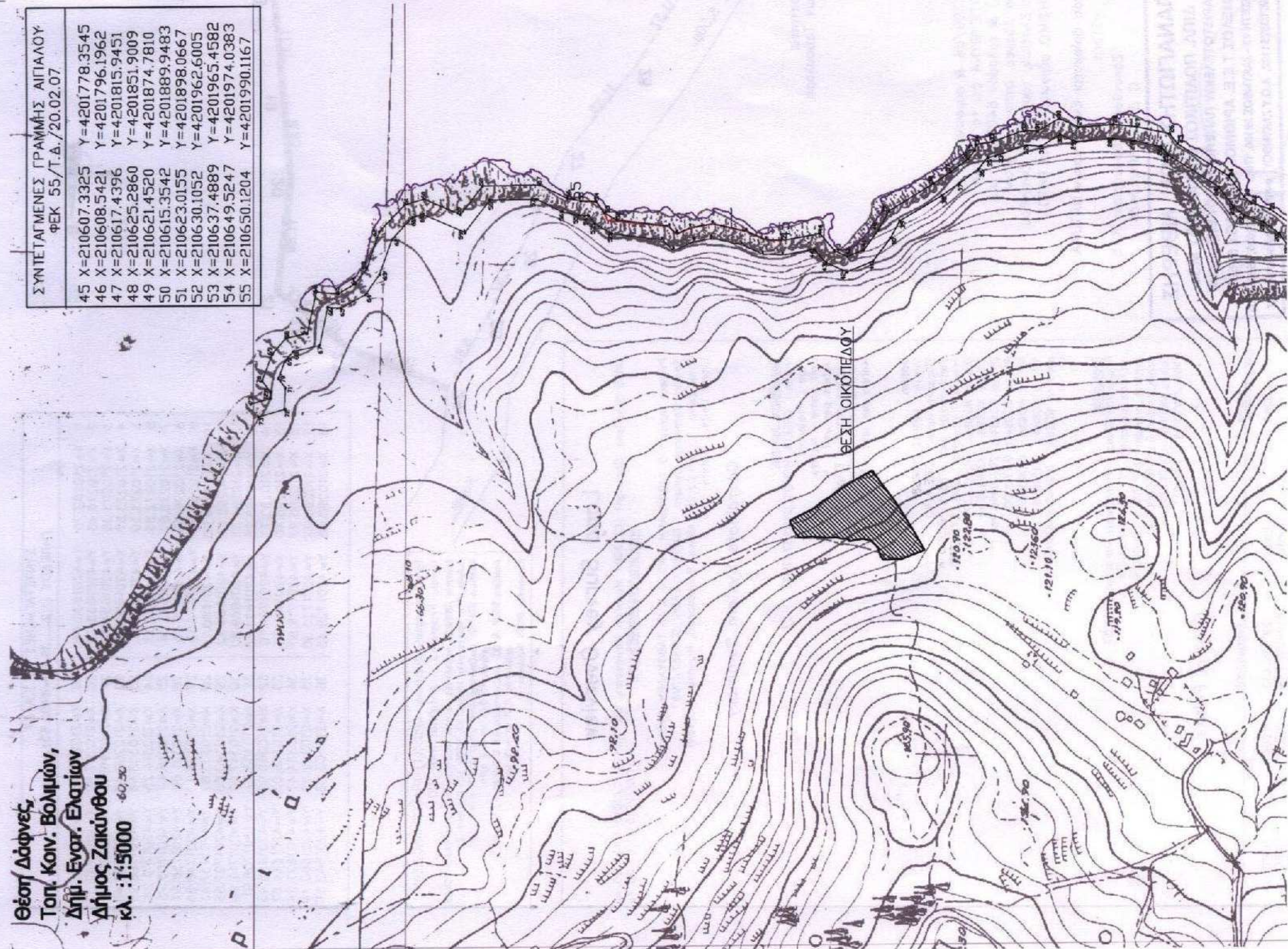

**ARCH. ENG. ENV.
OFFICE**

**GIANNIS
SKARTSIS**
ARCHITECT

**PANOS
LIVERIS**
CIVIL ENGINEER M.Sc

& συνεργάτες μηχανικοί

Τελεσίτη 73 | 29100 Ζακύνθος | Τηλ.: 26950 42442, 22036.
Fax: 26950 25255, 24772 | Email: plivens@otenet.gr
: jskarts@otenet.gr

ΑΠΟΤΥΠΩΣΗ ΥΠΕΡΕΔΟΥ
(ΣΤΟ ΣΥΣΤΗΡΑ ΕΓΣΑ '87)

έργο

Τ2
Θέση Δάφνες, Τοπ. Κοιν. Βολιμών
Δημ. Ενот. Ελατίων, Δήμος Ζακύνθου

θέση

αρ. σχεδ.

Δέσποινα Ιωάν. Ταβουλάρη

ιδιοκτήτης

**ΠΑΝΟΣ
ΛΙΒΕΡΗΣ**
ΠΟΛΙΤΙΚΟΣ
ΜΗΧΑΝΙΚΟΣ Α.Π.Θ., M.Sc

μελετητής

ΤΟΠΟΓΡΑΦΙΚΟ ΔΙΑΓΡΑΜΜΑ

Θέμα σχεδίου

Φεβρουάριος
2015

χρόνος

1/500

κλίμακα

σφραγίδα - υπογραφή

θεώρηση

ΠΑΝΑΓΙΩΤΗΣ ΔΙΟΝ. ΛΙΒΕΡΗΣ
ΔΙΠΛ. ΠΟΛΙΤΙΚΟ ΜΗΧΑΝΙΚΟΣ M.Sc
ΑΡΙΣΤΟΤΕΛΕΙΟΥ ΠΑΝΕΠΙΣΤΗΜΙΟΥ ΘΕΣΣΟΝΙΚΗΣ
ΜΕΛΟΣ Τ.Ε.Ε. ΑΡΙΘΜΟΣ ΜΗΤΡΩΟΥ 69680
ΤΕΡΤΙΣΤΗ 73 - ΖΑΚΥΝΘΟΣ 29100 ΤΗΛ.: 26950 22036, 25255(FAX)
Α.Φ.Μ. 038751102, Δ.Ο.Υ ΖΑΚΥΝΘΟΥ, e-mail: plivens@otenet.gr

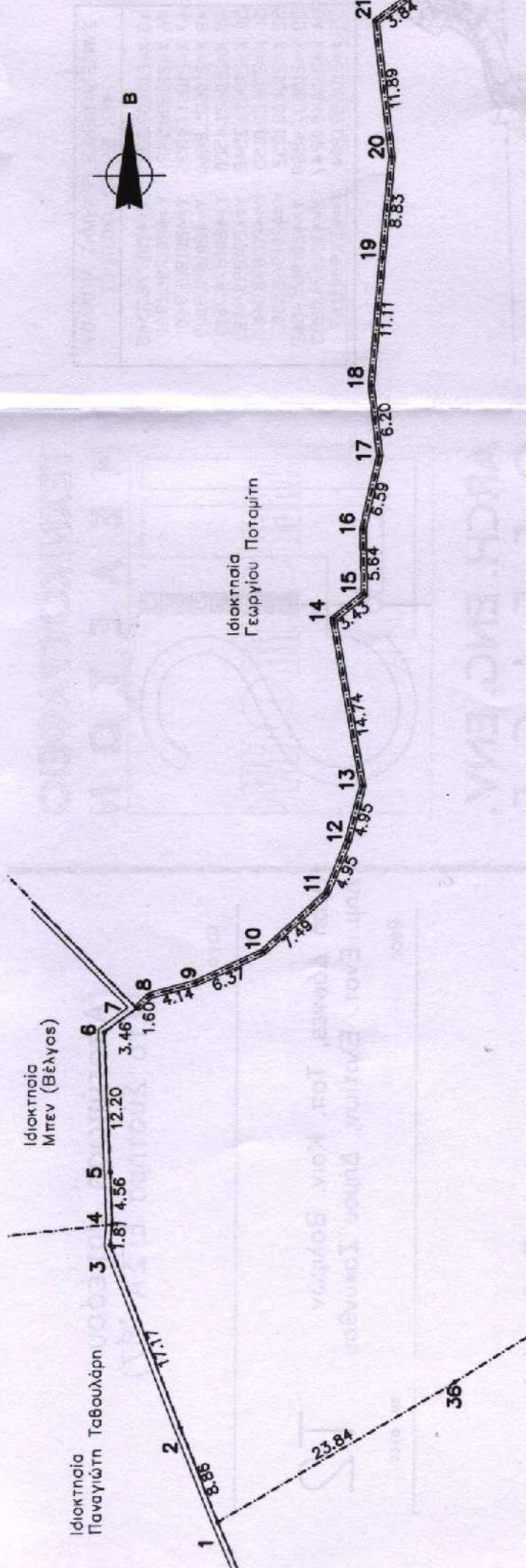

ΣΥΝΤΕΤΑΓΜΕΝΕΣ ΕΓ.Σ.Α. 87
ΓΗΠΕΔΟΥ (1,2,.....36,1.)=6405.69T.μ.

1	X=210282.70	Y=4201630.48	19	X=210296.98	Y=4201740.51
2	X=210279.46	Y=4201638.73	20	X=210297.80	Y=4201749.31
3	X=210273.39	Y=4201654.78	21	X=210296.40	Y=4201761.12
4	X=210273.57	Y=4201656.58	22	X=210299.49	Y=4201763.40
5	X=210273.39	Y=4201661.14	23	X=210303.68	Y=4201766.96
6	X=210272.86	Y=4201673.33	24	X=210314.25	Y=4201771.26
7	X=210275.67	Y=4201675.34	25	X=210318.47	Y=4201763.75
8	X=210276.82	Y=4201676.45	26	X=210321.89	Y=4201756.67
9	X=210280.83	Y=4201677.52	27	X=210326.73	Y=4201746.53
10	X=210286.63	Y=4201680.14	28	X=210333.87	Y=4201737.45
11	X=210292.13	Y=4201685.22	29	X=210340.06	Y=4201727.66
12	X=210294.01	Y=4201689.80	30	X=210347.97	Y=4201716.94
13	X=210295.26	Y=4201694.58	31	X=210353.19	Y=4201708.91
14	X=210292.71	Y=4201709.10	32	X=210360.93	Y=4201695.43
15	X=210295.40	Y=4201711.23	33	X=210366.03	Y=4201684.87
16	X=210295.27	Y=4201716.87	34	X=210354.47	Y=4201677.24
17	X=210296.72	Y=4201723.30	35	X=210332.69	Y=4201660.74
18	X=210295.98	Y=4201729.45	36	X=210303.28	Y=4201642.51

Τριγωνομετρική εξέδραση: GPS (L1) THALES-MAGELLAN
 Τύπος: Promark3 - Antenna: NAP 100
 Σύστημα GNSS: 14 παραλλήλα κανάλια, σύστημα real-time WAAS-EGNOS, ρυθμός 1Hz, ημερήσιο NMEA0183, RTCM SC-104 εκδ. 2.1.
 Αρχίβαση STA TIC: αρχιβαση σταθμού (rms) 0.005 m +1 ppm
 Αρχίβαση STOP & GO: αρχιβαση σταθμού 0.012 m +2.5 ppm
 Αρχιβαση: GNSS Solutions

Land Survey Overview
 GNSS Solutions, Copyright (C) 2007 Magellan Navigation, Inc. Inc. 24/2/2015 10:54:25 μμ
www.pro.magellanGPS.com

Project Name : 15 TABOYLAΦH AΦOY_B & 15 TABOYLAΦH AΦOY-C
 Spatial Reference System : GREECE/HEPOS_GGRS87/TM87
 Time Zone : (GMT+02:00) Aθήνα, Βουκουρεστί, Κωνσταντινούπολη
 Linear Units : Meters

Coordinate System Summary

Coordinate system
 Name : GREECE/HEPOS_GGRS87/TM87
 Type : Projected
 Unit name : Meters
 Meters per unit : 1
 Vertical datum : Ellipsoid
 Vertical unit : Meters
 Meters per unit : 1

Datum
 Name : HEPOS_GGRS87
 Ellipsoid Name : GRS 1980
 Semi-major Axis : 6378137.000 m
 Inverse Flattening : 298.257222101
 DX to WGS84 : -203.4370 m
 DY to WGS84 : 73.4610 m
 DX to WGS84 : 243.5940 m
 DY to WGS84 : 0.170000 m
 RY to WGS84 : 0.060000 m
 RZ to WGS84 : 0.151000 m
 ppm to WGS84 : 0.2940000000000

Projection
 Projection Class : Transverse_Mercator_GGRS87
 latitude_of_origin 0° 00' 00.000000"N
 central_meridian 24° 00' 00.000000"E
 scale_factor 0.999600000000000
 false_easting 500000.000 m
 false_northing 0.000 m

Control Points

Name	Components	95% Error	Status
028A	221769.433 4180202.748	0.000 0.000	FIXED
	East North	0.000 0.000	FIXED
	Ellips height	0.000	FIXED

E(1,2,.....36,1.)=6405.69T.μ.
 περίμετρος γηπέδου 367.37μ

ΥΠΕΥΘΥΝΗ ΔΗΛΩΣΗ

Έχοντας υπόψη το Ν.1599/86 & σύμφωνα με το Ν.Δ 651/77, ΔΗΛΩΝΩ ΥΠΕΥΘΥΝΑ ότι το γήπεδο με στοιχεία (1,2,.....36,1.) & εμβαδόν 6405.69 τ.μ., που βρίσκεται στην θέση Δάφνες, στην Τοπ. Κοιν. Βολιμών, της Δημ. Ενот. Ελατίων, του Δήμου Ζακύνθου είναι ΑΡΤΙΟ & ΟΙΚΟΔΟΜΗΣΙΜΟ σύμφωνα με τις ΕΚΤΟΣ σχεδίου διατάξεις.
 Σημειώνεται ότι το γήπεδο βρίσκεται εντός ορίων NATURA Αποστοση απο θάλασσα ~215m

ΔΗΛΩΣΗ ΥΛΟΠΟΙΗΣΗΣ ΟΡΙΩΝ
 (δύση του αρ.8 Ν.1599/86).

Η φερόμενη ιδιοκτήτρια του παράλληλου εικονιζόμενου γηπέδου με στοιχεία (1,2,.....36,1.) & εμβαδόν 6405.69 τ.μ., που βρίσκεται στην θέση Δάφνες, στην Τοπ. Κοιν. Βολιμών της Δημοτικής Ενότητας Ελατίων, του Δήμου Ζακύνθου ΔΗΛΩΝΩ ΥΠΕΥΘΥΝΑ ότι τα όρια που υπόδειξα & υλοποιήθηκαν στο παρόν τοπογραφικό διάγραμμα είναι τα ΣΩΣΤΑ.

Ζάκυνθος Φεβρουάριος 2015
 Η φερόμενη ιδιοκτήτρια

παρόν τοπογραφικό διάγραμμα νόδευε την αριθμ.670/20-4-15 45η Χαρακτηρισμού.

Ζάκυνθος Φεβρουάριος 2015
 Ο Δηλώνων Μηχανικός

ΠΑΝΑΓΙΩΤΗΣ ΔΙΟΝ. ΛΙΒΕΡΗΣ
 ΔΙΠΛ. ΠΟΛΙΤΙΚΟΣ ΜΗΧΑΝΙΚΟΣ MSC
 ΑΡΙΣΤΟΤΕΛΕΙΟΥ ΠΑΝΕΠΙΣΤΗΜΙΟΥ ΘΕΣΣΟΝΙΚΗΣ
 ΜΕΛΟΣ Τ.Ε.Ε. ΑΡΙΘΜΟΣ ΜΗΤΡΩΟΥ 69680
 ΤΕΡΤΙΩΤΗ 73 - ΖΑΚΥΝΘΟΣ 29100, ΤΗΛ.: 26950 22096, 25255(FAX)
 Α.Φ.Μ. 638751102, Δ.Ο.Υ. ΖΑΚΥΝΘΟΥ Email: plivris@otenet.gr

Ζάκυνθος Φεβρουάριος 2015
 Ο Δηλώνων Μηχανικός

ΠΑΝΑΓΙΩΤΗΣ ΔΙΟΝ. ΛΙΒΕΡΗΣ
 ΔΙΠΛ. ΠΟΛΙΤΙΚΟΣ ΜΗΧΑΝΙΚΟΣ MSC
 ΑΡΙΣΤΟΤΕΛΕΙΟΥ ΠΑΝΕΠΙΣΤΗΜΙΟΥ ΘΕΣΣΟΝΙΚΗΣ
 ΜΕΛΟΣ Τ.Ε.Ε. ΑΡΙΘΜΟΣ ΜΗΤΡΩΟΥ 69680
 ΤΕΡΤΙΩΤΗ 73 - ΖΑΚΥΝΘΟΣ 29100, ΤΗΛ.: 26950 22096, 25255(FAX)
 Α.Φ.Μ. 638751102, Δ.Ο.Υ. ΖΑΚΥΝΘΟΥ Email: plivris@otenet.gr