

Θέση Δάφνες,
Τοπ. Κοιν. Βολιμών,
Δημ. Ενοτ. Ελατίων
Δήμος Ζακύνθου
κλ. 1:5000

ΣΥΝΤΕΤΑΓΜΕΝΕΣ ΓΡΑΜΜΗΣ ΛΙΓΑΛΟΥ
ΦΕΚ 55/Τ.Δ./20.02.07

45	X=210607.3325	Y=4201778.3545
46	X=210608.5421	Y=4201796.1962
47	X=210617.4396	Y=4201815.9451
48	X=210625.2860	Y=4201851.9009
49	X=210621.4520	Y=4201874.7810
50	X=210615.3542	Y=4201889.9483
51	X=210623.0155	Y=4201898.0667
52	X=210630.1052	Y=4201962.6005
53	X=210637.4889	Y=4201965.4582
54	X=210649.5247	Y=4201974.0383
55	X=210650.1204	Y=4201990.1167

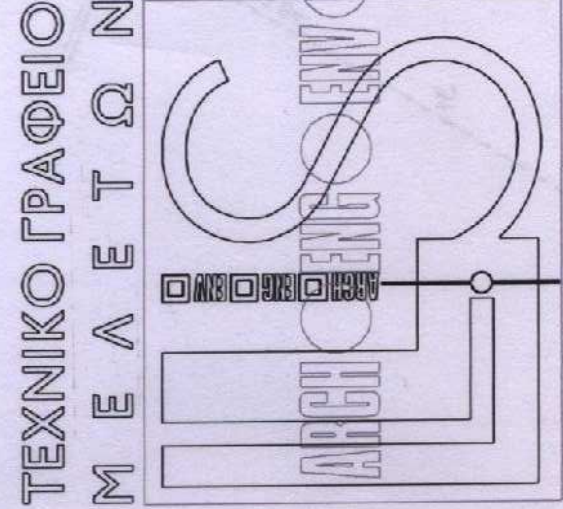
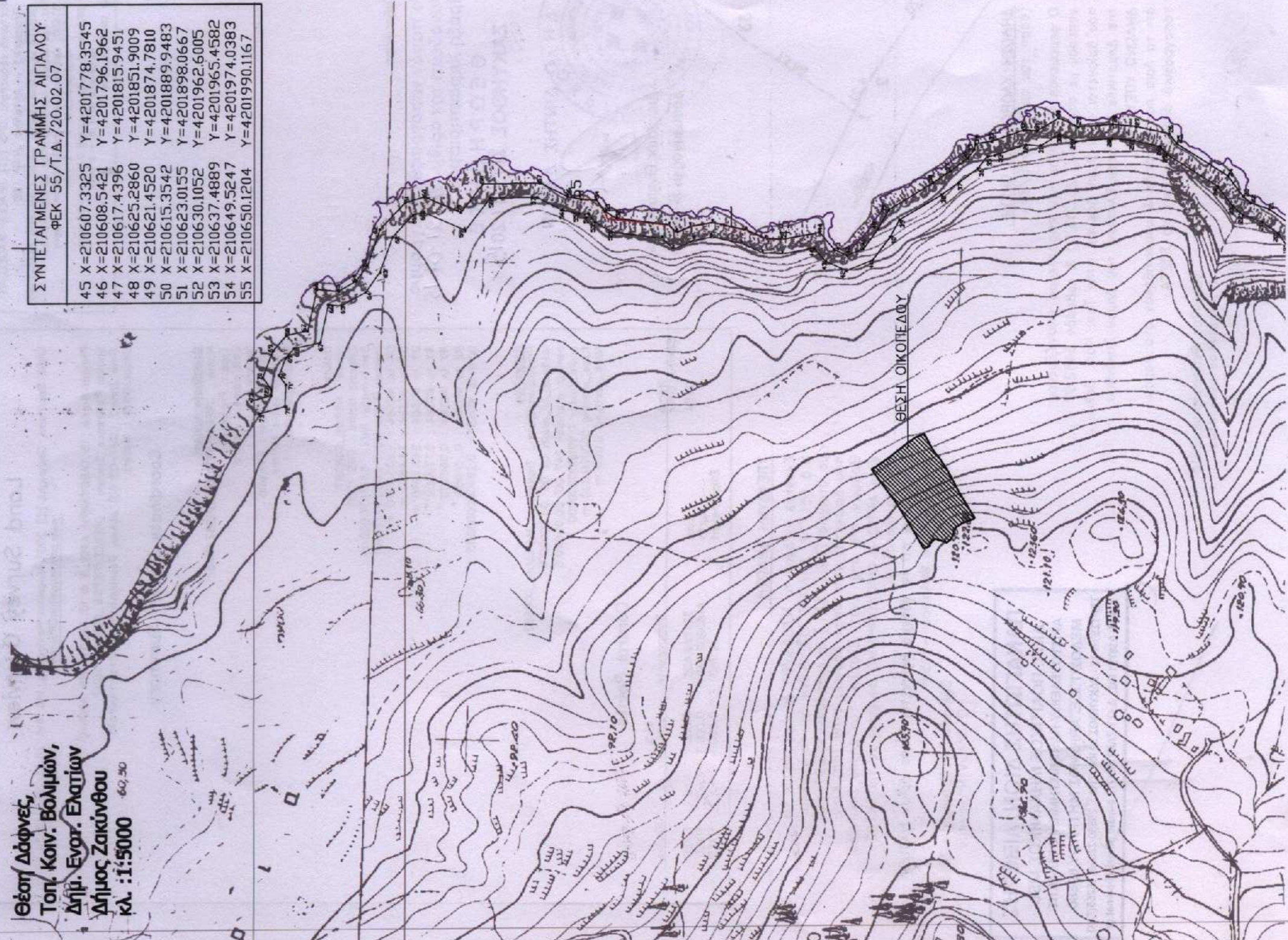

**ARCH. ENG. ENV.
OFFICE**

**JIANNIS
SKARTSIS**
ARCHITECT

**PANOS
LIVERIS**
CIVIL ENGINEER M.Sc

& συνεργάτες μηχανικοί

Τεράστη 73 | 29100 Ζακύνθος | Τηλ.: 26950 42442, 22036.
Fax: 26950 25255, 24772 | Email: pliveris@otenet.gr
: jtskarts@otenet.gr

Αποτύπωση γηπέδου
(Στο Σύστημα ΕΓΣΑ '87)

έργο

Θέση Δάφνες, Τοπ. Κοιν. Βολιμών
Δημ. Ενοτ. Ελατίων, Δήμος Ζακύνθου

θέση

αρ. σχεδ.

Παναγιώτης Ιωάν. Ταβουλάρης

ιδιοκτήτης

**ΠΑΝΟΣ
ΛΙΒΕΡΗΣ**
ΠΟΛΙΤΙΚΟΣ
ΜΗΧΑΝΙΚΟΣ Α.Π.Θ., M.Sc

μελετητής

ΤΟΠΟΓΡΑΦΙΚΟ ΔΙΑΓΡΑΜΜΑ

θέμα σχεδίου

Φεβρουάριος
2015

χρόνος

1/500

κλίμακα

σφραγίδα - υπογραφή

θεώρηση

ΠΑΝΑΓΙΩΤΗΣ ΔΙΟΝ. ΛΙΒΕΡΗΣ
ΔΙΠΛ. ΠΟΛΙΤΙΚΟΣ ΜΗΧΑΝΙΚΟΣ M.Sc
ΑΡΙΣΤΟΤΕΛΕΙΟΥ ΠΑΝΕΠΙΣΤΗΜΙΟΥ ΘΕΣΣΟΝΙΚΗΣ
ΜΕΛΟΣ Τ.Ε.Ε. ΑΡΧΙΤΕΚΤΟΝΗΤΩΝ ΜΗΤΡΑΧΟΥ 69680
ΤΕΡΤΙΣΤΗ 73 - ΖΑΚΥΝΘΟΣ 29100, ΤΗΛ. 26950 22036, 25255 (FAX)
Δ.Θ.Μ. 038751102, Δ.Ο.Υ ΖΑΚΥΝΘΟΥ, e-mail: pliveris@otenet.gr

Land Survey Overview

GNSS Solutions, Copyright (C) 2007 Magellan Navigation, Inc. Inc. 24/2/2015 10:54:25 μμ
www.pro-magellanGPS.com 24/2/2015 11:03:56 μμ

Project Name : 15 ΤΑΒΟΥΛΑΡΗ ΑΦΟΙ Β & 15 ΤΑΒΟΥΛΑΡΗ ΑΦΟΙ Γ
Spatial Reference System : GREECE/HEPOS_GGRS87/TM87
Time Zone : (GMT+02:00) Αθήνα, Βουκουρέστι, Κωνσταντινούπολη
Linear Units : Meters

Coordinate System Summary

Coordinate system
Name : GREECE/HEPOS_GGRS87/TM87
Type : Projected
Unit name : Meters
Meters per unit : 1
Vertical datum : Ellipsoid
Meters per unit : 1

Datum
Name : HEPOS_GGRS87
Ellipsoid Name : GRS 1980
Semi-major Axis : 6378137.000 m
Inverse Flattening : 298.257222101
DX to WGS84 : -203.4370 m
DY to WGS84 : 73.4610 m
DZ to WGS84 : 243.5940 m
RX to WGS84 : 0.170000 "
RY to WGS84 : 0.060000 "
RZ to WGS84 : 0.151000 "
ppm to WGS84 : 0.29400000000000

Projection
Projection Class : Transverse_Mercator_GGRS87
latitude_of_origin 0° 00' 00.000000"N
central_meridian 24° 00' 00.000000"E
scale_factor 0.999600000000000
false_easting 500000.0000 m
false_northing 0.0000 m

Control Points

Name	Components	95% Error	Status
Control Point 02BA	East North Ellips height	221769.433 4180202.749 39.753	FIXED FIXED FIXED

Τριγωνομετρική εξόρτησις: GPS (L1) THALES-MAGELLAN
Τύπος: Promark3 - Antenna: NAP 100
Σύστημα GNSS: 14 παραλλήλα κανάλια, ελαττωμα read-time WAAS-ECNOS, πλέγμα 1Hz, πρωτόκολλο NMEA0183, RTCM SC-104 εκδ. 2.1.
Αριθμός STATION: 01 (αποδοτικότητα (rms) 0,005 m +1 ppm, υψομετρικό 0,01 m + 2 ppm)
Αριθμός STOP & GO: 00 (αποδοτικότητα 0,012 m +2.5 ppm, υψομετρικό 0,01 m + 2 ppm)
Λογισμικό: GNSS Solutions

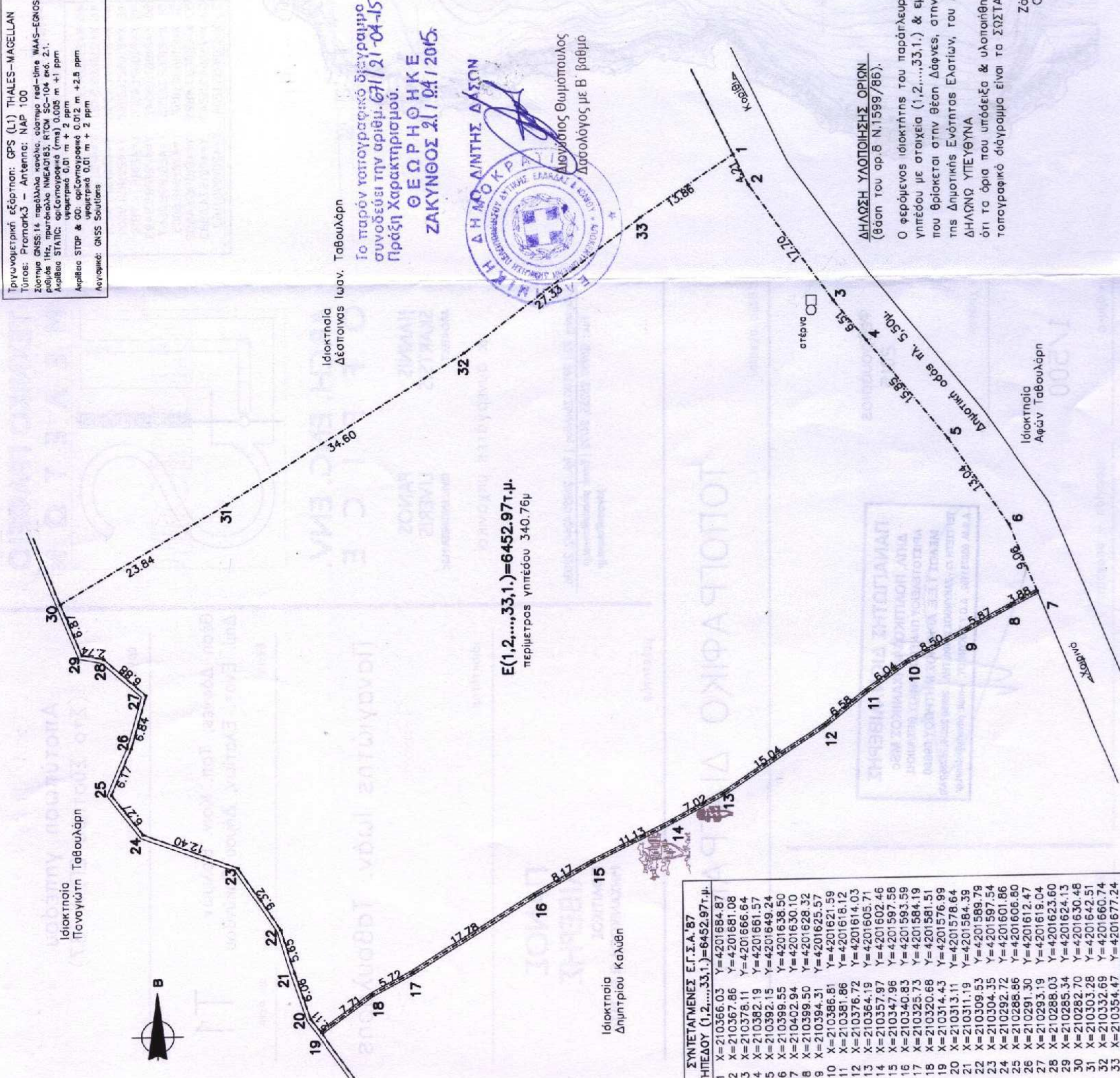

E(1,2,...,33,1)=6452.97μ.
περίμετρος γηπέδου 340.76μ

ΣΥΝΤΕΤΑΓΜΕΝΟΣ Ε.Γ.Σ.Α.'87
ΓΗΠΕΔΟΥ (1,2,...,33,1)=6452.97μ.

1	X=210366.03	Y=4201684.87
2	X=210367.86	Y=4201681.08
3	X=210378.11	Y=4201666.64
4	X=210382.19	Y=4201661.57
5	X=210392.15	Y=4201649.24
6	X=210398.55	Y=4201638.50
7	X=210402.94	Y=4201630.10
8	X=210399.50	Y=4201628.32
9	X=210394.31	Y=4201625.57
10	X=210386.81	Y=4201621.59
11	X=210381.86	Y=4201618.12
12	X=210376.72	Y=4201614.03
13	X=210364.19	Y=4201605.71
14	X=210357.97	Y=4201602.46
15	X=210347.96	Y=4201597.58
16	X=210340.83	Y=4201593.59
17	X=210325.73	Y=4201584.19
18	X=210320.68	Y=4201581.51
19	X=210314.43	Y=4201576.99
20	X=210313.11	Y=4201578.64
21	X=210311.19	Y=4201584.39
22	X=210309.53	Y=4201589.79
23	X=210304.35	Y=4201597.54
24	X=210292.72	Y=4201601.86
25	X=210288.86	Y=4201606.80
26	X=210291.30	Y=4201612.47
27	X=210293.19	Y=4201618.04
28	X=210288.03	Y=4201623.60
29	X=210285.34	Y=4201624.13
30	X=210282.70	Y=4201630.48
31	X=210303.28	Y=4201642.51
32	X=210332.69	Y=4201660.74
33	X=210354.47	Y=4201677.24

ΥΠΕΥΘΥΝΗ ΔΗΛΩΣΗ

Εχοντας υπόψη τον Ν.1599/86 & σύμφωνα με το Ν.Δ 651/77, ΔΗΛΩΝΩ ΥΠΕΥΘΥΝΑ ότι το γήπεδο με στοιχεία (1,2,...,33,1.) & εμβαδόν 6452.97 τ.μ., που βρίσκεται στην θέση Δάφνες, στην Τοπ. Κοιν. Βολιμών, της Δημ. Ενότητας Ελατίων, του Δήμου Ζακύνθου είναι ΑΡΤΙΟ & ΟΙΚΟΔΟΜΗΣΙΜΟ σύμφωνα με τις ΕΚΤΟΣ σχεδίου διατάξεις.
Σημειώνεται ότι το γήπεδο βρίσκεται Εντός ορίων ΝΑΤΥΡΑ Απόσταση από θάλασσα ~215m
Ζακύνθος Φεβρουάριος 2015
Ο Δηλών Μηχανικός

ΔΗΛΩΣΗ ΥΛΟΠΟΙΗΣΗΣ ΟΡΙΩΝ
(Βάση του αρ.8 Ν.1599/86).

Ο φερόμενος ιδιοκτήτης του παράπλευρα εικονιζόμενου γηπέδου με στοιχεία (1,2,...,33,1.) & εμβαδόν 6452.97 τ.μ., που βρίσκεται στην θέση Δάφνες, στην Τοπ. Κοιν. Βολιμών της Δημοτικής Ενότητας Ελατίων, του Δήμου Ζακύνθου ΔΗΛΩΝΩ ΥΠΕΥΘΥΝΑ ότι τα όρια που υποδείξα & υλοποιήθηκαν στο παρόν τοπογραφικό διάγραμμα είναι τα ΣΩΣΤΑ.

Ζακύνθος Φεβρουάριος 2015
Ο φερόμενος ιδιοκτήτης

ΠΑΝΑΓΙΩΤΗΣ ΔΙΟΝ. ΛΙΒΕΡΗΣ
ΔΙΠΛ. ΠΟΛΙΤΙΚΟΣ ΜΗΧΑΝΙΚΟΣ MSC
ΑΡΙΣΤΟΤΕΛΕΙΟΥ ΠΑΝΕΠΙΣΤΗΜΙΟΥ ΘΕΣ/ΝΙΚΗΣ
ΜΕΛΟΣ Τ.Ε.Ε. ΑΡΧΙΤΕΚΤΟΝΩΝ ΜΗΤΡΩΟΥ 69680
ΤΕΡΤΙΕΤΗ 73 - ΖΑΚΥΝΘΟΣ 26100, ΠΗΛ.: 26050 22036, 25255(FAX)
Α.Φ.Μ. 038751102, Δ.Ο.Υ ΖΑΚΥΝΘΟΥ, e-mail: liviris@otenet.gr