

**ΥΠΕΥΘΥΝΗ ΔΗΛΩΣΗ ΙΔΙΟΚΤΗΤΩΝ (Ν. 4030/2011)**

Οι υπογεγραμμένοι Παππάς Θανάσης του Ηλία και Παππά Αλεξάνδρα συζ. Θανάση, το γένος Γκρέμου, δηλώνουμε ότι:

- τα όρια του οικοπέδου με στοιχεία κορυφών (1-2-3-...-14-15-1) και εμβαδόν 1611,39τ.μ. που βρίσκεται στην θέση "ΒΛΟΝΤΟΥ" της Τοπικής Κοινότητας Καλαμακίου του Δήμου Ζακύνθου της Π.Ε. Ζακύνθου υποδείχθηκαν από εμάς, και
- ευθυνόμαστε για την ακρίβεια των δηλωμένων ορίων του οικοπέδου και για την ύπαρξη και την απτία του δικαιώματός μας να ζητήσουμε την έκδοση έγκρισης και άδειας δόμησης.

**ΟΙ ΔΗΛΟΥΝΤΕΣ**

**ΕΜΒΑΔΟΜΕΤΡΗΣΗ ΟΙΚΟΠΕΔΟΥ (ΕΓΣΑ '87)**

Με τη βοήθεια των ορθογωνικών συντεταγμένων των κορυφών του

ΣΗΜΕΙΟ	X	Y	ΜΗΚΟΣ
1	226973.551	4182681.683	15.83
2	226988.927	4182677.932	16.65
3	227005.262	4182674.702	22.27
4	227027.173	4182670.723	10.73
5	227037.636	4182668.339	4.89
6	227041.739	4182665.683	2.66
7	227043.438	4182663.640	2.17
8	227044.491	4182661.743	2.56
9	227045.219	4182659.291	6.57
10	227046.420	4182652.834	67.65
11	226978.928	4182648.286	4.20
12	226977.916	4182652.364	0.99
13	226977.736	4182653.341	12.32
14	226975.503	4182665.459	15.54
15	226973.183	4182680.821	0.94
1	226973.551	4182681.683	

$E = 1/2 \sum (X_i + X_{i+1})(Y_i - Y_{i+1})$

**E = 1611.39 μ2**

**ΕΜΒΑΔΟΝ ΟΙΚΟΠΕΔΟΥ**  
E<sub>1-2-3-...-14-15-1</sub> = 1611,39τ.μ.

**ΠΑΡΑΤΗΡΗΣΕΙΣ:**

- Το διάγραμμα είναι ενταγμένο στο κρατικό σύστημα συντεταγμένων ΕΓΣΑ '87.
- Οι διαστάσεις και το εμβαδόν υπολογίσθηκαν αναλυτικά από τις συνίνες των κορυφών.
- Η εξάρτηση από το ΕΓΣΑ '87 πραγματοποιήθηκε με σύστημα GPS και κάνοντας χρήση του τριγωνομετρικού σημείου της Γ.Υ.Σ. "ΚΟΚΟΛΟΥ" με συντεταγμένες (x,y,H) = 223085.817, 4179430.804, 31.568.

**ΥΠΕΥΘΥΝΗ ΔΗΛΩΣΗ ΜΗΧΑΝΙΚΟΥ (Ν. 651/77)**

Δηλώνω σύμφωνα με το νόμο για το οικόπεδο με στοιχεία κορυφών (1-2-3-...-14-15-1), επιφανείας 1611,39τ.μ., που βρίσκεται στην θέση "ΒΛΟΝΤΟΥ", της Τοπικής Κοινότητας Καλαμακίου της Δημοτικής Ενότητας Λαγανά του Δήμου Ζακύνθου Π.Ε. Ζακύνθου ότι:

α) είναι ΚΑΤΑ ΚΑΝΟΝΑ ΑΡΤΙΟ και ΟΙΚΟΔΟΜΗΣΙΜΟ σύμφωνα με το από 24-4-85 Π.Δ. (ΦΕΚ 181/Δ/85), όπως τροποποιήθηκε με το Π.Δ. 4-11-11 (ΦΕΚ 289/ΑΑ/11-11) και φέρει κτηματ. αριθμό 140220304028.

β) βρίσκεται εν μέρει εντός (1008,43τμ) και εν μέρει εκτός (602,96τμ) των ορίων οικισμού της Τοπικής Κοινότητας Καλαμακίου όπως αυτός ορίστηκε με την υπ' αριθμόν 520/12-02-86 Απόφαση Νομάρχη (ΦΕΚ 328/Δ/86) και εν μέρει εντός των ορίων του Ε.Θ.Π.Ζ. στην περιοχή Ο3 και ισχύουν οι όροι και περιορισμοί που αναφέρονται στο από 1/22.12.1999 Π.Δ. (ΦΕΚ 906 Δ') και τροποποιήθηκε με το από 29-10-03 Π.Δ. (ΦΕΚ 1272/Δ/27-11-03).

γ) δεν εμπίπτει στις διατάξεις του νόμου 1337/83 περί εισφορών σε γη και χρήμα.

δ) εντός αυτού δεν διέρχονται εναέριες γραμμές μεταφοράς υψηλής τάσης της ΔΕΗ ή αγωγός φυσικού αερίου.

ε) εντός του εν θέματι γεωμετρίου υπάρχουν ελαιόδεντρα.

ζ) εντός αυτού ή σε απόσταση μικρότερη των 10μ. από αυτό δεν διέρχεται ρέμα.

η) η απόστασή του από την θάλασσα είναι 1824,61μ..

Σημείωση: Το παρόν τοπογραφικό διάγραμμα συντάχθηκε σύμφωνα με τα στοιχεία (συντεταγμένες) του εθνικού κτηματολογίου και βεβαιώνεται ότι είναι συμβατά ως προς το σχήμα, τα όρια και το εμβαδόν προς τις αντίστοιχες καταχωρήσεις στο κτηματογραφικό διάγραμμα του ακινήτου, σύμφωνα με τα οριζόμενα στο άρθρο 13 Α του Νόμου 2664/1998. Τα ανωτέρω στοιχεία δεν ελέγχθηκαν για την ορθότητα αυτών.

**Ο ΜΗΧΑΝΙΚΟΣ**  
**ΓΕΩΡΓΙΟΣ Π. ΚΟΜΙΩΤΗΣ**  
ΔΙΠΛ. ΠΟΛΙΤΙΚΟΣ ΜΗΧΑΝΙΚΟΣ  
ΠΑΝΕΠΙΣΤΗΜΙΟ ΤΟΥ ΛΙΒΕΡΠΟΥΛ - ΗΝΩΜ. ΒΑΣΙΛΕΙΟ  
Α.Μ. Τ.Ε.Ε. 89486  
ΠΑΝΤΟΚΡΑΤΟΡΑΣ - ΖΑΚΥΝΘΟΣ ΤΗΛ. (26950) 55010 - 11 - FAX 51388  
ΑΦΜ 962602409 - ΔΟΥ ΖΑΚΥΝΘΟΥ

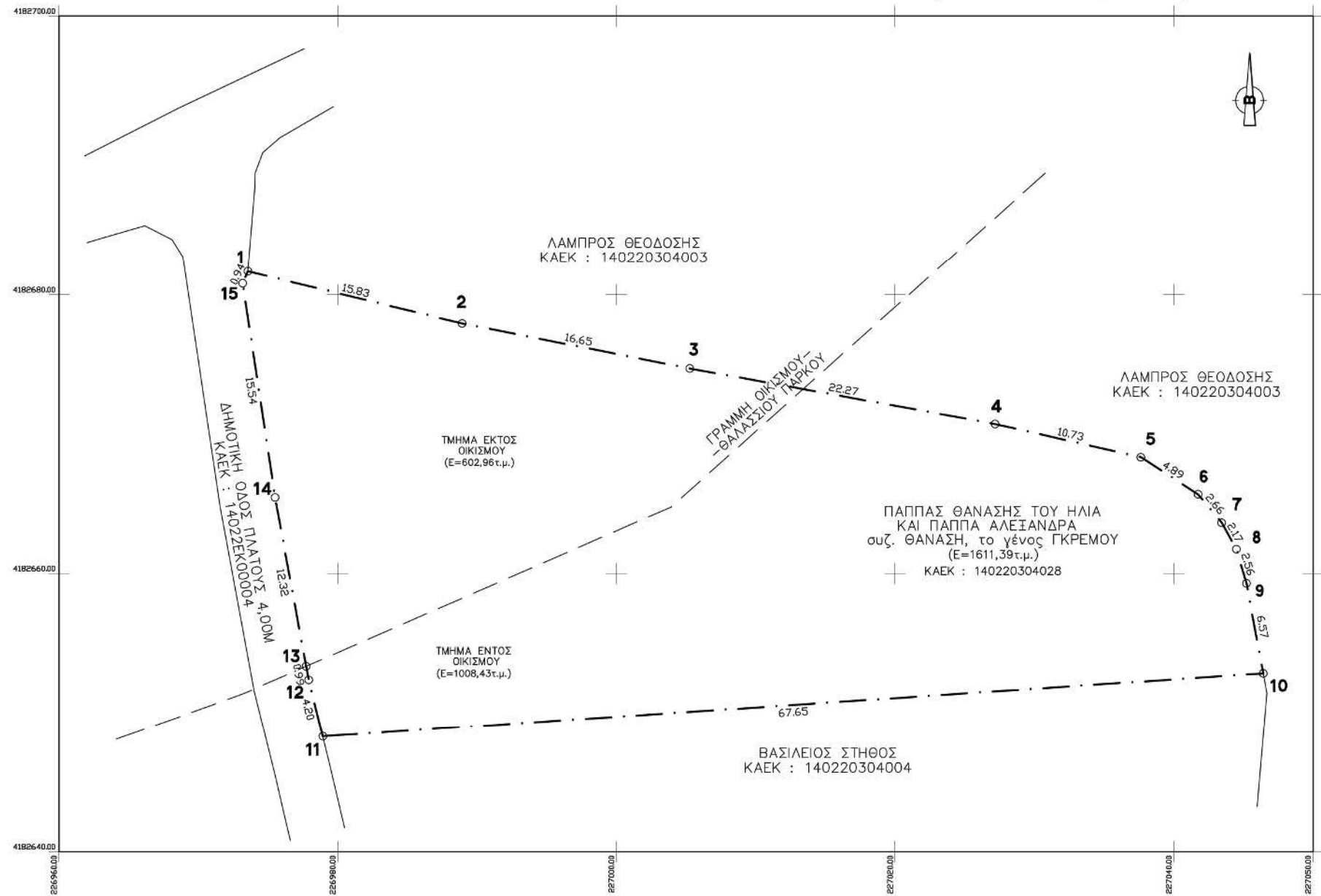

**ΤΕΧΝΙΚΟ ΓΡΑΦΕΙΟ ΜΕΛΕΤΗ-ΕΠΙΒΛΕΨΗ-ΚΑΤΑΣΚΕΥΗ**

**ΚΟΜΙΩΤΗΣ Π. ΓΕΩΡΓΙΟΣ**  
ΠΟΛΙΤΙΚΟΣ ΜΗΧΑΝΙΚΟΣ  
ΠΑΝΕΠΙΣΤΗΜΙΟ ΤΟΥ ΛΙΒΕΡΠΟΥΛ ΗΝΩΜΕΝΟ ΒΑΣΙΛΕΙΟ  
ΔΙΕΥΘΥΝΣΗ: ΠΑΝΤΟΚΡΑΤΟΡΑΣ ΖΑΚΥΝΘΟΥ  
ΤΗΛ: 26950-55010-12

**ΕΡΓΟΔΟΤΗΣ:**  
**ΠΑΠΠΑΣ ΘΑΝΑΣΗΣ ΤΟΥ ΗΛΙΑ ΚΑΙ**  
**ΠΑΠΠΑ ΑΛΕΞΑΝΔΡΑ συζ. ΘΑΝΑΣΗ, το γένος ΓΚΡΕΜΟΥ**

**ΕΡΓΟ:**  
**ΤΟΠΟΓΡΑΦΙΚΟ ΔΙΑΓΡΑΜΜΑ**

**ΘΕΣΗ:** "ΒΛΟΝΤΟΥ", ΤΟΠΙΚΗ ΚΟΙΝΟΤΗΤΑ ΚΑΛΑΜΑΚΙΟΥ,  
**ΔΗΜΟΣ:** ΖΑΚΥΝΘΟΥ

**ΜΕΛΕΤΗΤΗΣ:** **ΚΟΜΙΩΤΗΣ Π. ΓΕΩΡΓΙΟΣ**

**ΘΕΜΑ ΣΧΕΔΙΟΥ:**  
**ΤΟΠΟΓΡΑΦΙΚΟ ΔΙΑΓΡΑΜΜΑ**

**ΚΛΙΜΑΚΑ: 1 : 250**  
**ΧΡΟΝΟΣ ΜΕΛΕΤΗΣ: ΑΠΡΙΛΙΟΣ 2015**

Το παρόν τοπογραφικό διάγραμμα συνοδεύει την αριθμ. 717/24.04.15 Πράξη Χαρακτηρισμού.

**ΓΕΩΡΓΙΟΣ Π. ΚΟΜΙΩΤΗΣ**  
ΔΙΠΛ. ΠΟΛΙΤΙΚΟΣ ΜΗΧΑΝΙΚΟΣ  
ΠΑΝΕΠΙΣΤΗΜΙΟ ΤΟΥ ΛΙΒΕΡΠΟΥΛ - ΗΝΩΜ. ΒΑΣΙΛΕΙΟ  
Α.Μ. Τ.Ε.Ε. 89486  
ΠΑΝΤΟΚΡΑΤΟΡΑΣ - ΖΑΚΥΝΘΟΣ ΤΗΛ. (26950) 55010 - 11 - FAX 51388  
ΑΦΜ 962602409 - ΔΟΥ ΖΑΚΥΝΘΟΥ

**ΕΛΕΓΧΩΝ**  
**ΑΝΔΡΕΑΣ ΘΩΜΟΠΟΥΛΟΣ**  
ΚΑΤΑΣΚΟΠΟΣ με Β' βαθμό