

Απόσπασμα χάρτη αναδασμού οικισμού "Προδρομου" (1998)

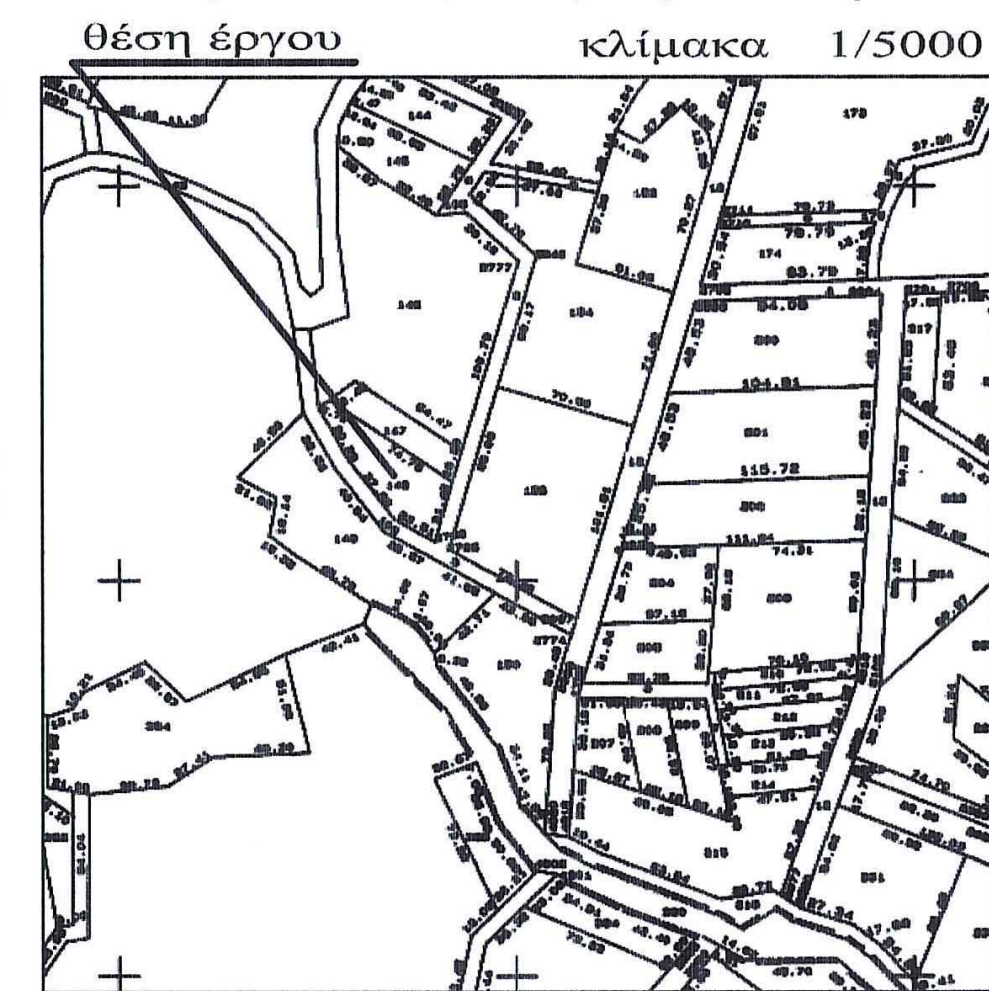

ΥΠΟΜΝΗΜΑ ΣΥΜΒΟΛΙΣΜΟΥ

	Υπάρχον κτίριο
	Μελλοντικό κτίριο
	Βεράντα κτίριο
	Θέση λήψης φώτο
	Όρια τεμαχίων
	Συρματοπερίφραξη
	Μανδρότοιχος
	Πρανές
	Ρυμ. Γραμμή
	Οικοδ. Γραμμή

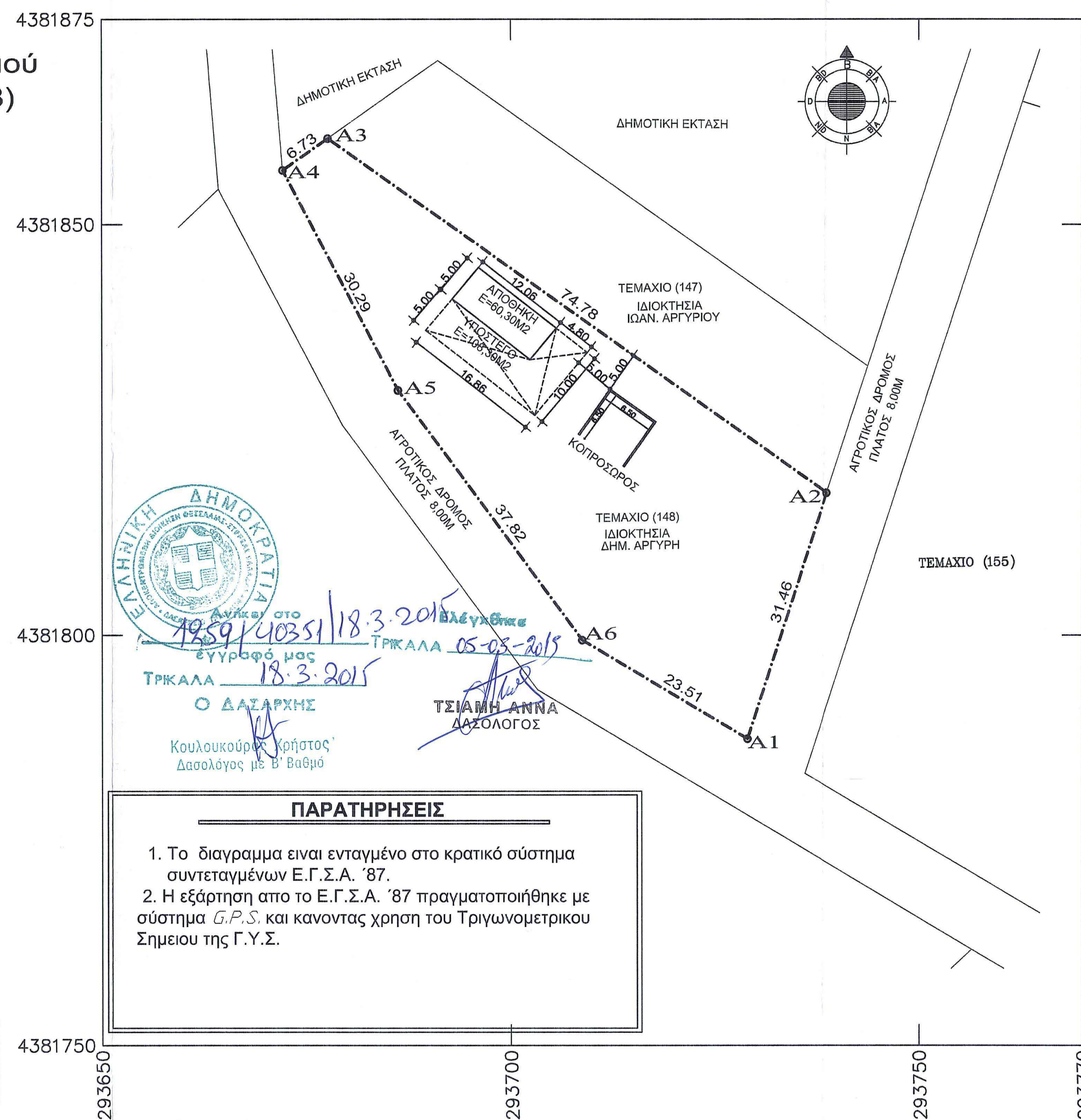

ΠΑΡΑΤΗΡΗΣΕΙΣ

1. Το διαγράμμα είναι ενταγμένο στο κρατικό σύστημα συντεταγμένων Ε.Γ.Σ.Α. '87.
2. Η εξάρτηση από το Ε.Γ.Σ.Α. '87 πραγματοποιήθηκε με σύστημα G.P.S. και κανοντάς χρήση του Τριγωνομετρικού Σημείου της Γ.Υ.Σ.

ΑΡΧΙΚΟ ΕΜΒΑΔΟ ΤΕΜΑΧΙΟΥ (148)
E = 1869.31 μ²

Κορυφή	X	Y	Li,i+1
A1	293728.943	4381787.362	31.46
A2	293738.685	4381817.281	74.78
A3	293677.649	4381860.478	6.73
A4	293672.146	4381856.599	30.29
A5	293686.249	4381829.790	37.82
A6	293708.738	4381799.363	23.51

ΔΗΛΩΣΗ ΙΔΙΟΚΤΗΤΗ (Ν. 4030/2011)

Οι κάτωθι υπογεγραμμένοι **Δημήτριος Αργυρής** δηλώνω υπεύθυνα & εν γνώσει των συνεπειών του νόμου περί ψευδούς δηλώσεως ότι:

1. Τα αρχικά και υλοποιημένα όρια του τεμαχίου 148 που βρίσκεται στην Κτηματική Περιφέρεια Προδρομου του Δήμου Τρικκαίων, υποδείχθηκαν από εμένα, και
2. ευθυνομαι για την ακριβεία των δηλωμένων ορίων του τεμαχίου και για την ύπαρξη και την απία του δικαιώματός μας να ζητήσω την έκδοση άδειας δομής.

Ο ΔΗΛΩΝ

ΔΗΛΩΣΗ ΜΗΧΑΝΙΚΟΥ (Ν. 651/77)

Δηλώνω σύμφωνα με το νόμο για το γεωτεμαχίο 148 που βρίσκεται στην Κτηματική Περιφέρεια Προδρομου του Δήμου Τρικκαίων .

- α) είναι άρτιο και οικοδομήσιμο **κατά παρεκκλίση** σύμφωνα με τις ισχύουσες πολεοδομικές διατάξεις που ισχύουν σήμερα.
- β) βρίσκονται εκτός σχεδίου , εκτός ορίων οικισμού, εκτός ΖΟΕ.
- γ) δεν εμπίπτει στις διατάξεις του Ν. 1337/83 περί εισφορών σε γη και χρήμα.
- δ) εντός αυτού δεν διέρχονται: εναέριες γραμμές μεταφοράς υψηλής τάσεως Δ.Ε.Η. , αγωγός φυσικού αερίου.
- ε) εντός αυτού και κατά μήκος του προσώπου του εν θέματι γεωτεμαχίου δεν υπάρχουν δένδρα.
- στ) εντός αυτού ή σε απόσταση μικρότερη των 20μ από αυτο δεν διέρχεται ρέμα.

Ο ΜΗΧΑΝΙΚΟΣ

ΚΑΜΠΛΙΩΝΗΣ ΔΗΜΗΤΡΙΟΣ
ΠΤΥΧ. ΠΟΛΙΤ. ΜΗΧΑΝΙΚΟΣ Τ.Ε.
Κανούτα 1 - Τρίκαλα
τηλ. 24310.74173 - fax. 24310.74173

ΕΡΓΟΔΟΤΗΣ : ΔΗΜΗΤΡΙΟΣ ΑΡΓΥΡΗΣ

ΕΡΓΟ : ΑΠΟΤΥΠΩΣΗ ΤΕΜΑΧΙΟΥ (148)

ΘΕΣΗ ΕΡΓΟΥ: ΤΟΠΙΚΗΣ ΚΟΙΝ. ΠΡΟΔΡΟΜΟΥ - ΔΗΜΟΤ. ΕΝΟΤΗΤΑ ΚΟΖΙΑΚΑ - ΔΗΜΟΥ ΤΡΙΚΚΑΙΩΝ

ΜΕΛΕΤΗΤΗΣ: ΚΑΜΠΛΙΩΝΗΣ ΔΗΜΗΤΡΙΟΣ

ΘΕΜΑ ΣΧΕΔΙΟΥ : ΤΟΠΟΓΡΑΦΙΚΟ ΔΙΑΓΡΑΜΜΑ

ΚΛΙΜΑΚΑ ΣΧΕΔΙΟΥ: 1 : 500 **ΗΜΕΡΟΜΗΝΙΑ :** ΣΕΠΤΕΜΒΡΙΟΣ 2014

<p>ΣΦΡΑΓΙΔΑ - ΥΠΟΓΡΑΦΗ</p>	<p>ΑΡΙΘΜΟΣ ΣΧΕΔΙΟΥ</p> <p>T 1</p>
-----------------------------------	---