

**ΥΠΟΜΝΗΜΑ**

- — — — — ΟΡΙΑ ΚΛΗΡΟΤΕΜΑΧΙΟΥ 1731
- — — — — ΟΡΙΑ ΥΠΟΔΟΜΩΝ ΚΛΗΡΟΤΕΜΑΧΙΩΝ
- | — | — | — ΟΡΙΑ ΤΕΜΑΧΙΟΥ "Α.Β.Γ.Δ.Α" ΤΜΗΜΑΤΟΣ ΤΟΥ 1731

<b>Εργοδότης</b>	ΚΟΥΛΟΥΡΗΣ ΣΠΥΡΙΔΙΩΝ	
<b>Έργο</b>	Τοπογραφικό διάγραμμα	
<b>Θέση</b>	Αγρόκτημα Συβότων	
<b>Μελετητές</b>	<b>ΓΙΩΡΓΟΣ ΘΕΟΔΩΡΟΥ</b> Τοπογράφος Μηχανικός Εθνικού Μετσώβειου Πολυτεχνείου Πανεργή Τεχνολογική 20 46100 Ηρώσσεια, τηλ. 2663-0-25637	
<b>Θέμα</b>	Τοπογραφικό Διάγραμμα έκτασης τμήμα του τεμαχίου 1731 "Ελαιώνα" αγροκτήματος Συβότων	<b>Αριθμ. Σχεδίου</b>
<b>Κλίμακα</b>	1/1000	
<b>Χρόνος Μελέτης</b>	Ιανουάριος 2015	
<b>Υπογραφή</b>	Σφραγίδα	

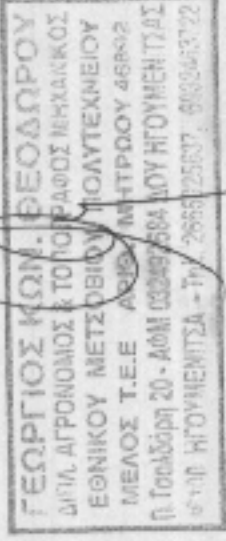

Συντεταγμένα εμβαστάματα ΕΒΣΑ 87:

α/α	X	Y
X1	436784.91	4367887.35
X2	4367881.24	4367858.63
X3	4367897.63	4367868.87

Εμβαστάματα  
 (X1X2X3X4) = 1830,7224  
 (X1X2X3X4) = 13686,0924

Υπόμνημα  
 1. Η εμβαστάματα του τεμαχίου 1731 είναι 1830,7224 τετραγωνικά μέτρα.  
 2. Η εμβαστάματα του τεμαχίου 1731 είναι 13686,0924 τετραγωνικά μέτρα.  
 3. Η εμβαστάματα του τεμαχίου 1731 είναι 1830,7224 τετραγωνικά μέτρα.  
 4. Η εμβαστάματα του τεμαχίου 1731 είναι 13686,0924 τετραγωνικά μέτρα.  
 5. Η εμβαστάματα του τεμαχίου 1731 είναι 1830,7224 τετραγωνικά μέτρα.  
 6. Η εμβαστάματα του τεμαχίου 1731 είναι 13686,0924 τετραγωνικά μέτρα.  
 7. Η εμβαστάματα του τεμαχίου 1731 είναι 1830,7224 τετραγωνικά μέτρα.  
 8. Η εμβαστάματα του τεμαχίου 1731 είναι 13686,0924 τετραγωνικά μέτρα.  
 9. Η εμβαστάματα του τεμαχίου 1731 είναι 1830,7224 τετραγωνικά μέτρα.  
 10. Η εμβαστάματα του τεμαχίου 1731 είναι 13686,0924 τετραγωνικά μέτρα.

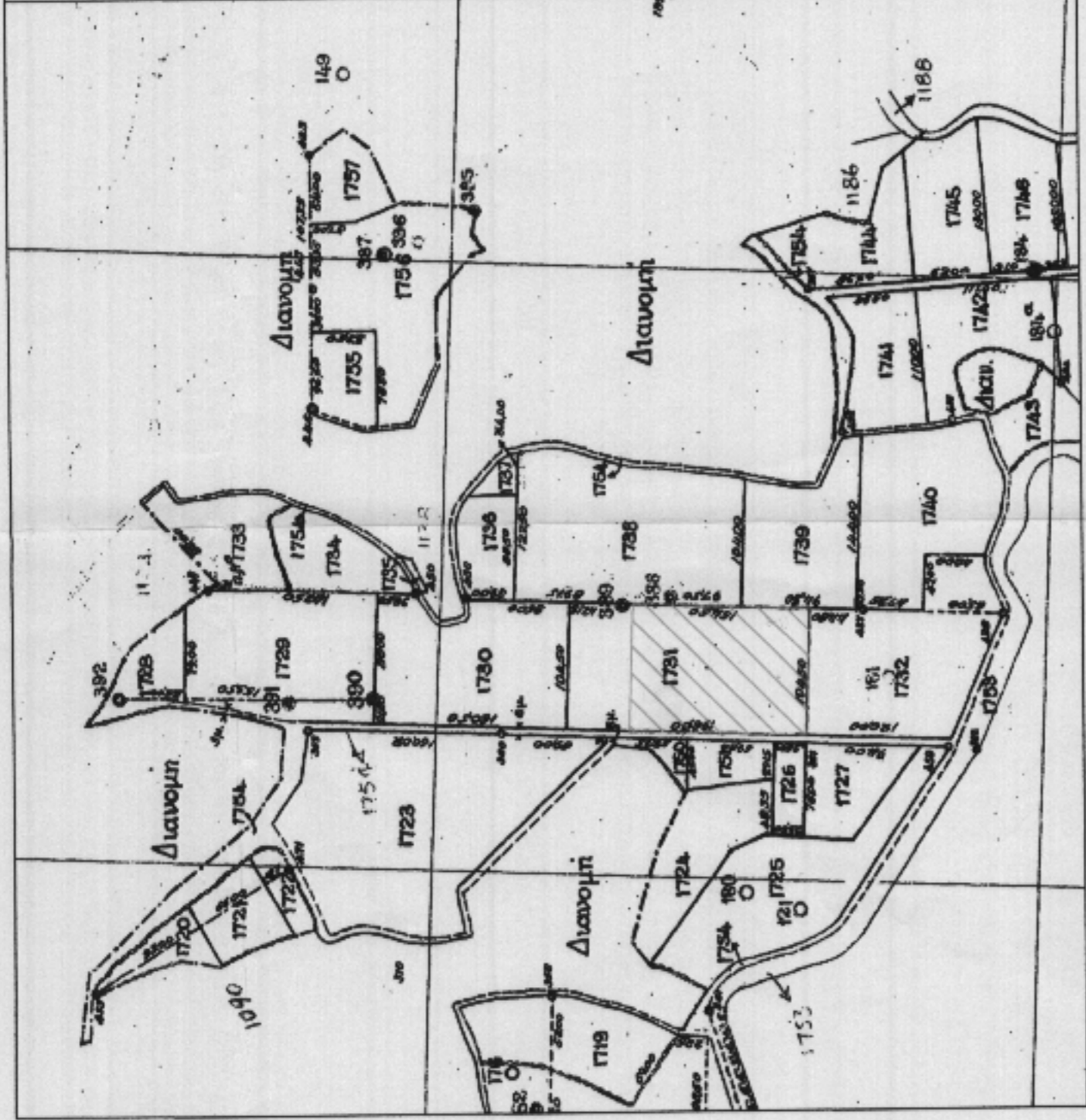

Πίνακας Συντεταγμένων των κορυφών του Α.Β.Γ.Δ.Ε  
 Εμβαδόν τεμαχίου = 15516,81 τ.μ. - Περιμέτρος = 505,89 μ.

α/α	X	Y	Αποστάσεις
A	176375,44	4367882,64	A - B: 104,60
B	176479,98	4367879,01	B - Γ: 148,35
Γ	176474,83	4367730,75	Γ - Δ: 104,60
Δ	176370,29	4367734,38	Δ - Α: 148,35
Α	176375,44	4367882,64	Α - Α: 148,35

ΔΗΛΩΣΗ ΤΟΥ Ν. 651/77  
 Το παρόν αγροτεμάχιο με στοιχεία [Α, Β, Γ, Δ, Α] είναι τμήμα από το κληρονομήσιο με αριθμό διανομής 1731 και έχει εμβαδόν σύμφωνο Ε=15516,81τ.μ. ευρίσκεται εκτός σχεδίου πόλης και εντός αγροκτήματος Συβότων. Είναι άρτιο και οικοδομήσιμο σύμφωνα με το άρθρο 1 παρ. 2 του Π.Δ. 24.5.85 (ΦΕΚ 270 Δ/85), και εφόσον δεν εμπόδιζε στις διατάξεις περί δασικών εκτάσεων.  
 Αποτελεί τμήμα μεγαλύτερης έκτασης και προϋπόθεση κατάταξης.  
 Πλησίον αυτού δεν διέρχεται ρέμα ούτε γραμμή υψηλής τάσης της ΔΕΗ.  
 Δεν οφείλει εισφορά του Ν. 1337/83 σε γη και χρήμα.  
 Ο ΔΗΛΩΝ

*(Signature)*  
 Ο ΔΗΛΩΝ