

ΤΟΠΟΓΡΑΦΙΚΟ ΔΙΑΓΡΑΜΜΑ ΑΓΡΟΤΕΜΑΧΙΟΥ

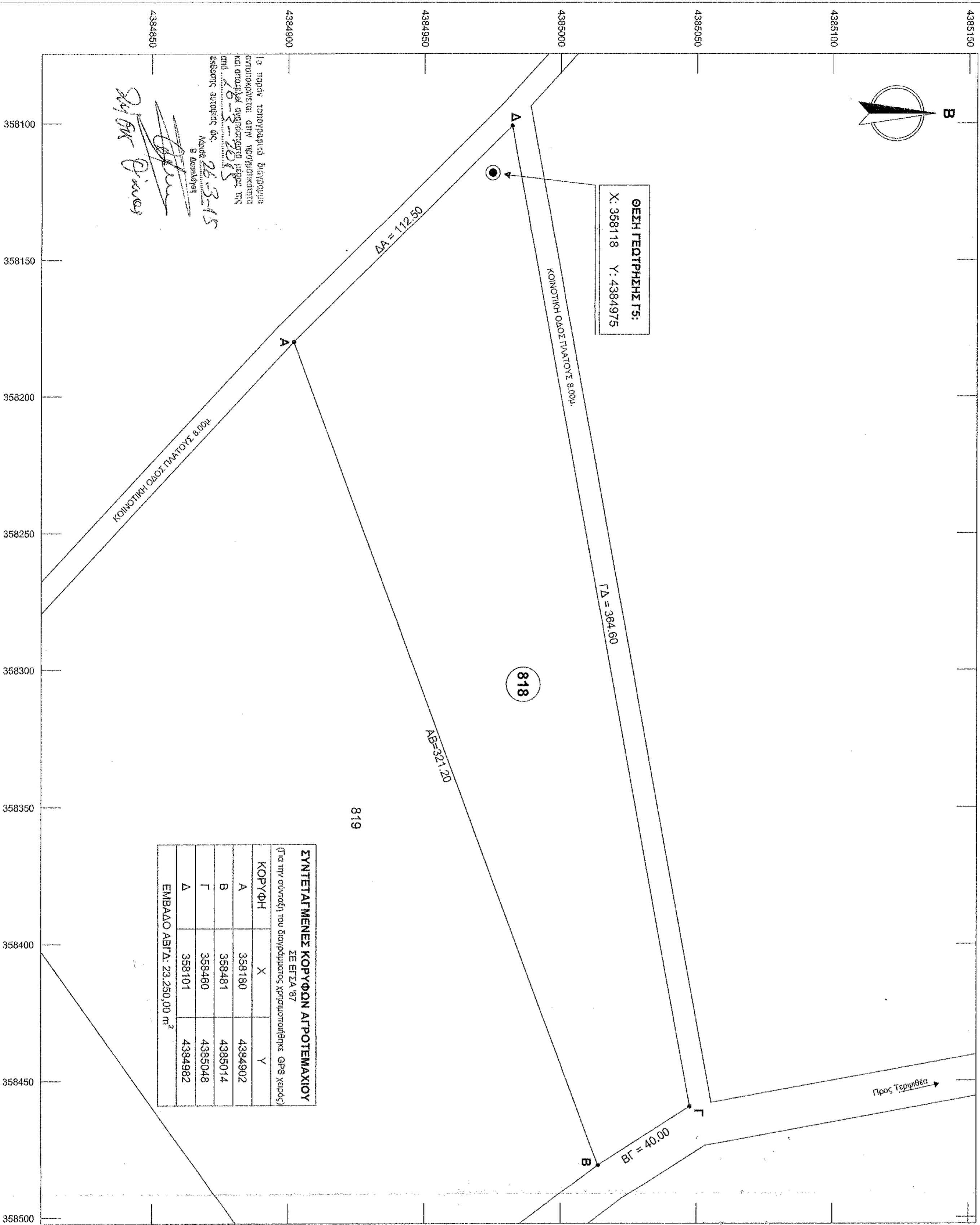

ΘΕΣΗ ΓΕΩΤΡΗΣΗΣ Γ5:
 X: 358118 Y: 4384975

ΣΥΝΤΕΤΑΓΜΕΝΕΣ ΚΟΡΥΦΩΝ ΑΓΡΟΤΕΜΑΧΙΟΥ
 ΣΕ ΕΠΣΔ '87
 (Για την εύνοχη του διαγράμματος χρησιμοποιήθηκε GPS χείρας)

ΚΟΡΥΦΗ	X	Y
A	358180	4384902
B	358481	4385014
Γ	358460	4385048
Δ	358101	4384982

ΕΜΒΑΔΟ ΑΒΓΔ: 23.250,00 m²

Is παρὸν τοπογραφικὸ διαγράμμα
 οριστικῶς καὶ ἀμετάκλητα
 καὶ ἀμετάκλητα ἀποδεχόμενα
 ὅτι ἀποδέχεται ἀνεπιφύλακτα
 τὴν ἀπόφασιν ἀριθμὸς 26-3-15
 τοῦ 2013
 ἡ ἀποδέχεται
 ἡ ἀποδέχεται

[Signatures]

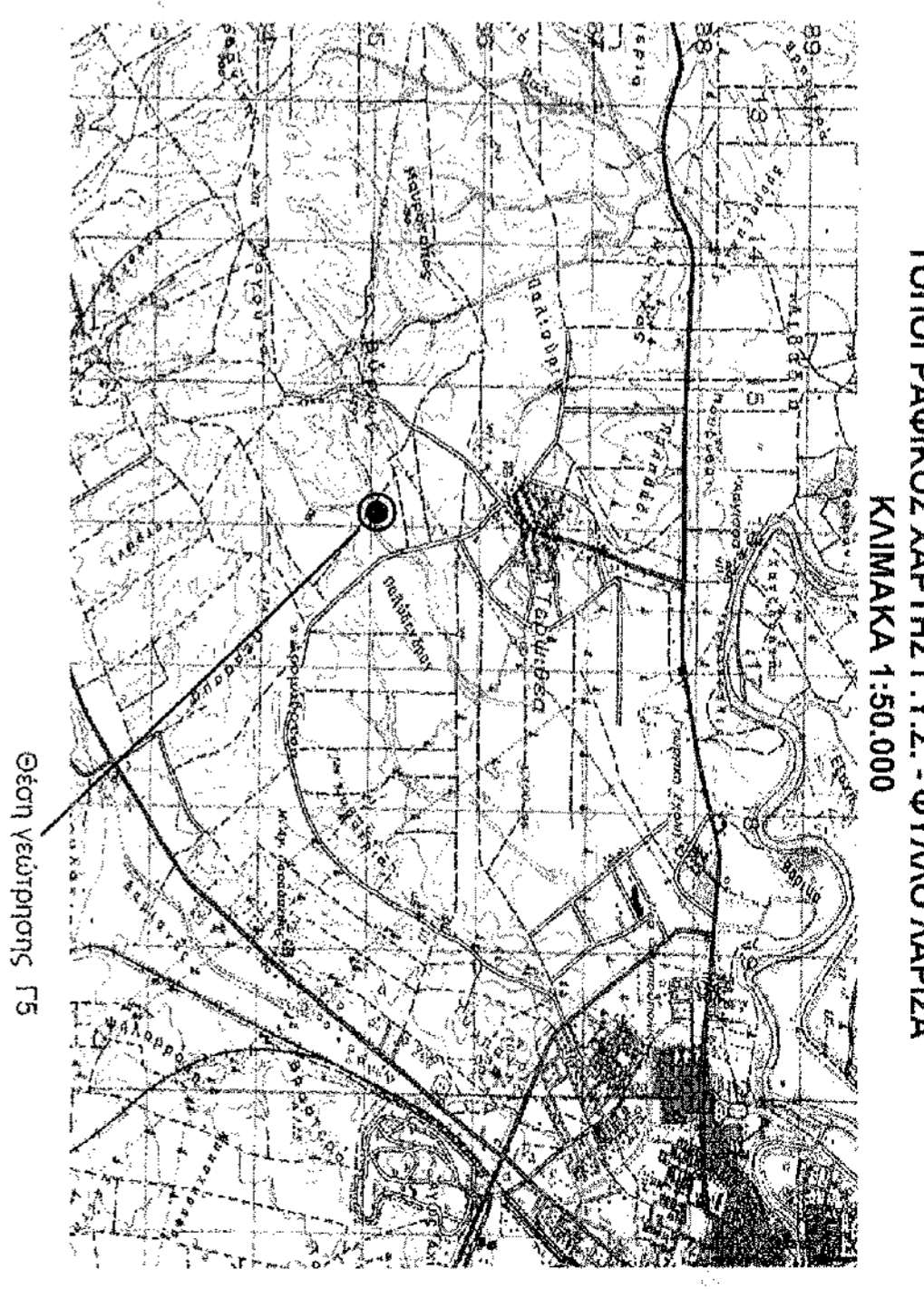

ΠΑΠΑΓΕΩΡΓΙΟΥ ANNA
 Μηχανικός Χωροταξίας Πολεοδομίας &
 Περιφερειακής Ανάπτυξης

Μαυωλόκη 13-15, Λάρισα
 Τηλ.: 2411110520
 Κιν.: 6978866842

ΕΡΓΟ : ΑΝΑΝΕΩΣΗ ΑΔΕΙΑΣ ΧΡΗΣΗΣ ΝΕΡΟΥ
 ΑΡΔΕΥΤΙΚΗΣ ΓΕΩΤΡΗΣΗΣ Γ5

ΕΡΓΟΔΟΤΗΣ : ΤΟΕΒ ΤΑΟΥΣΑΝΗΣ

ΘΕΣΗ : Τ.Κ. ΤΕΡΨΙΘΕΑΣ - Δ.Ε. ΛΑΡΙΣΣΑΣ
 ΔΗΜΟΣ ΛΑΡΙΣΣΑΣ

ΑΡΙΘΜΟΙ ΤΕΜΑΧΙΩΝ : 818

ΘΕΜΑ ΣΧΕΔΙΟΥ : ΤΟΠΟΓΡΑΦΙΚΟ ΔΙΑΓΡΑΜΜΑ

ΚΑΙΜΑΚΑ : 1:1.000

ΧΡΟΝΟΣ : ΟΚΤΩΒΡΙΟΣ 2013

ΥΠΟΓΡΑΦΗ **ΣΦΡΑΓΙΔΑ**

ΑΡ. ΣΧΕΔΙΟΥ
A4

ΠΑΠΑΓΕΩΡΓΙΟΥ ΑΝΝΑ
 ΜΗΧΑΝΙΚΟΣ ΧΩΡΟΤΑΞΙΑΣ
 & ΠΕΡΙΦΕΡΕΙΑΚΗΣ ΑΝΑΠΤΥΞΗΣ
 ΜΕΛΟΣ ΤΗΣ ΕΠΙΤΡΟΠΗΣ ΑΝΤΙΤΕΤΗ
 ΜΑΚΕΔΟΝΙΑΣ ΚΑΙ ΘΡΑΚΙΑΣ
 Α.Ο.Α. Τ.Κ. 2 Π.Κ. 2ΗΜ. 13821
 Α.Ο.Α. Τ.Κ. 2 Π.Κ. 2ΗΜ. 13821
 Α.Ο.Α. Τ.Κ. 2 Π.Κ. 2ΗΜ. 13821

ΤΑΧΥΔΡΟΜΙΟΝ ΠΑΡΑΝΟΤΕΛΕΣ
 ΠΑΠΑΓΕΩΡΓΙΟΥ ΑΝΝΑ
 Α.Ο.Α. Τ.Κ. 2 Π.Κ. 2ΗΜ. 13821
 Α.Ο.Α. Τ.Κ. 2 Π.Κ. 2ΗΜ. 13821
 ΤΗΛ. 2410720000
 ΚΙΝ. 6978866842

Το παρόν τοπογραφικό διαγράμμα
 αποτελεί οριστική και αμετάκλητη
 απόφαση της επιτροπής
 αρμόδιας για την επίλυση της
 διαφοράς.

[Seal and Signature]