

ΙΔ:1		ΣΗΜΕΙΑ:22		ΕΜΒΛΑΔΟ:8139,15 μ²							
A21	A22	A1	A2	A3	A4	A5	A6	A7	A8	A9	A10
A11	A12	A13	A14	A15	A16	A17	A18	A19	A20		
Ετημ=(Α1,Α2,Α3,Α4,Α5,Α6,Α7,Α8,Α9,Α10,Α11,Α12,Α13,Α14,Α15,Α16,Α17,Α18,Α19,Α20,Α21,Α22,Α1)-(8139,15 τ.μ.											

ΔΗΜΟΣΗ ΙΔΙΟΚΤΗΤΩΝ

Ο ιδιοκτήτης του τεμαχίου, που εμφανίζεται στο παρόν τοπογραφικό διάγραμμα του συντάκτη μηχανικού δηλώνει ότι τα όρια υλοποιήθηκαν από εμένα και είναι τα σωστά. Το τεμάχιο (ή τμήμα του) δεν είναι δεσμευμένο από οποιαδήποτε δημόσια αρχή-υπηρεσία ούτε αποτελεί τμήμα διατελής έκτασης.Επίσης το τεμάχιο δεν είναι δεσμευμένο από την αρχαιολογική υπηρεσία.

0 ΙΔΙΟΚΤΗΤΗΣ

ΔΗΜΟΣΗ Ν.651/77

Το τεμάχιο που βρίσκεται στη θέση "Άγιος Δημήτριος" εκτός ορίων οικισμού Ζαγοράς του Δήμου Ζαγοράς έχει εμβαδό Ετημ=8139,15 τ.μ. Δεν εμπέμπει στις διατάξεις του Ν.1337/83.

Στον Δήμο Ζαγοράς δεν έχει γίνει κτηματογράφηση για τη σύνταξη ενικού κτηματολογίου και συνεπώς ο ιδιοκτήτης δεν έχει υποχρέωση υποβολής δήλωσης ιδιοκτησίας με βάση τον Ν. 2308/99.

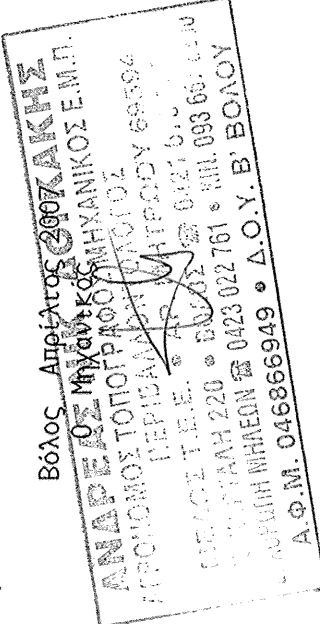

Αρ. Συμβολαίου : α1177/3-11-1967/Συμβ. Ζαγοράς Αλεξανδρου Αγγελίνης/τόμος 46, αρ. 494
Δήμος Ζαγοράς.
β14894/29-6-1985/Συμβ. Ζαγοράς Αλεξανδρου Αγγελίνης/τόμος 56, αρ. 342
Δήμος Ζαγοράς.

ΑΠΟΣΠΑΣΜΑ ΧΑΡΤΗ 1:5000

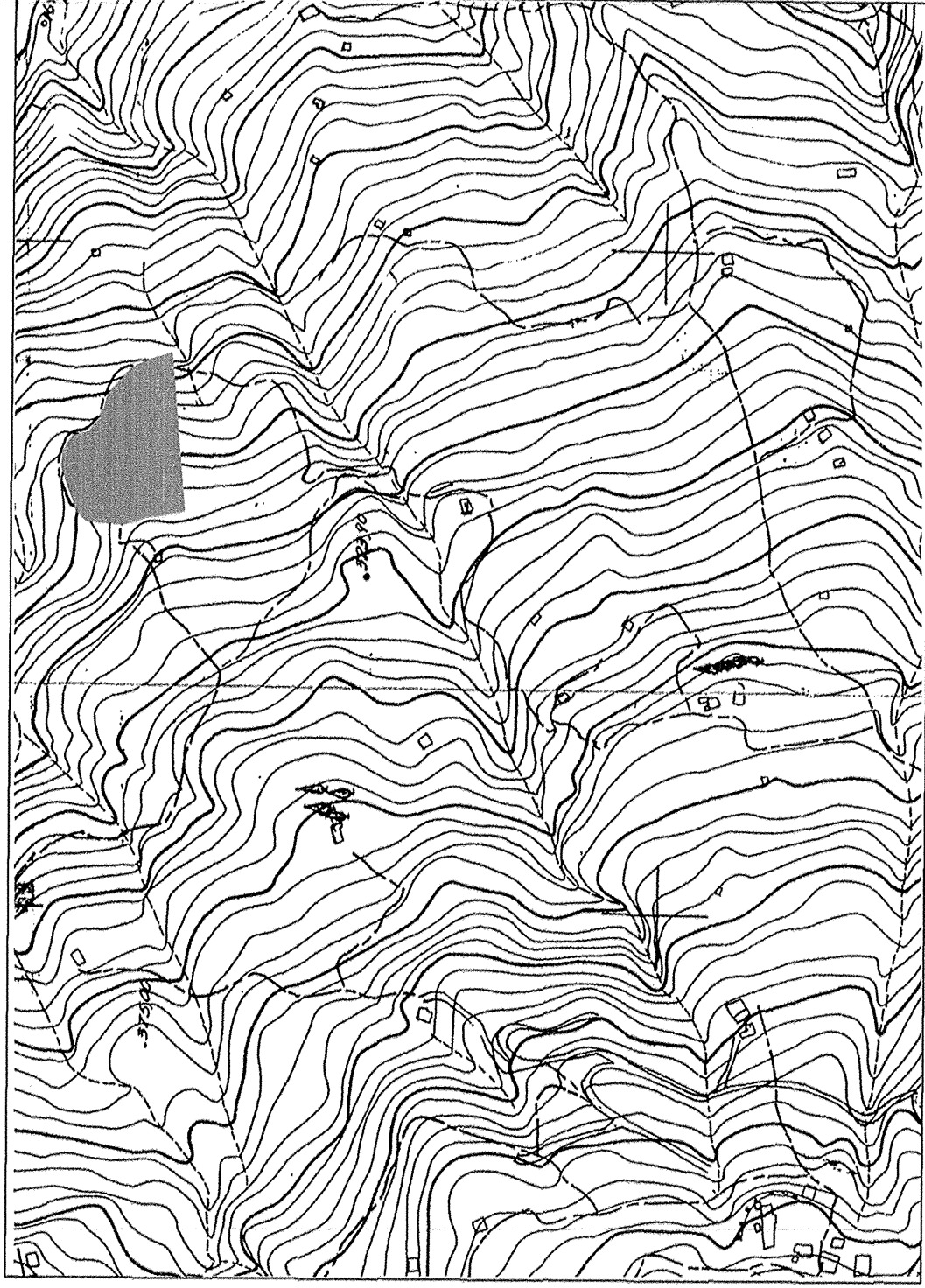

ΣΗΜΕΙΟ		X		Y		ΣΗΜΕΙΟ		X		Y	
A1	42325,531	43655,141	A2	42381,549	43657,571	A6	42381,037	43653,085			
A7	42325,288	43655,000	A8	42357,521	43652,655	A9	42383,876	43653,632			
A10	42325,388	43655,026	A11	42356,856	43656,168	A12	42310,945	43656,646			
A13	42322,036	43653,538	A14	42345,364	43656,486	A15	42345,380	43656,190			
A16	42347,040	43655,740	A17	42345,351	43656,012	A18	42347,544	43653,120			
A19	42347,040	43655,740	A20	42345,351	43656,012	A21	42347,544	43653,120			
A22	42347,040	43655,740	A23	42345,351	43656,012	A24	42347,544	43653,120			

ΠΙΝΑΚΑΣ ΣΥΝΤΕΤΑΓΜΕΝΩΝ

Α/Α	X	Y
1	423382,22	436626,50
2	423401,47	436613,50
3	423411,37	436606,82
4	423414,59	436558,11
5	423429,21	436559,96
6	423400,52	436559,74
7	423454,84	436559,16
8	423461,84	436558,10
9	423463,30	436558,39
10	423469,98	436553,97

ΘΕΩΡΕΙΤΑΙ
και βεβαιώνεται ότι το παρόν
σχέδιο ανήκει στο αρ.βμ.
120/1817/1-4-15 έγγραφός μας.

Βόλος 1-4-2015
Βόλος 17/03/2015

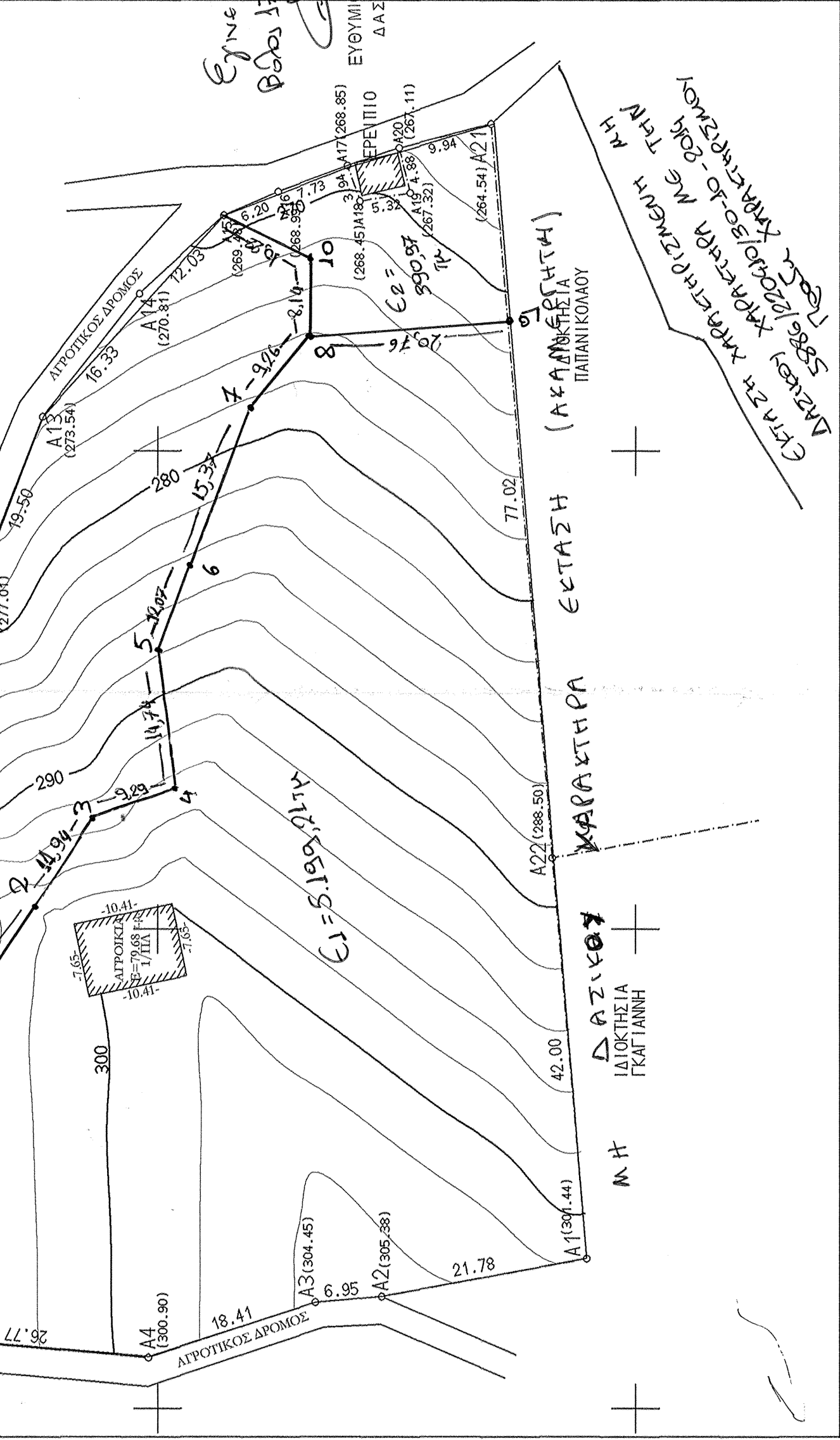

ΑΡΧΕΙΟ: Α1.FPL