

Κτηματολογικό απόσπασμα

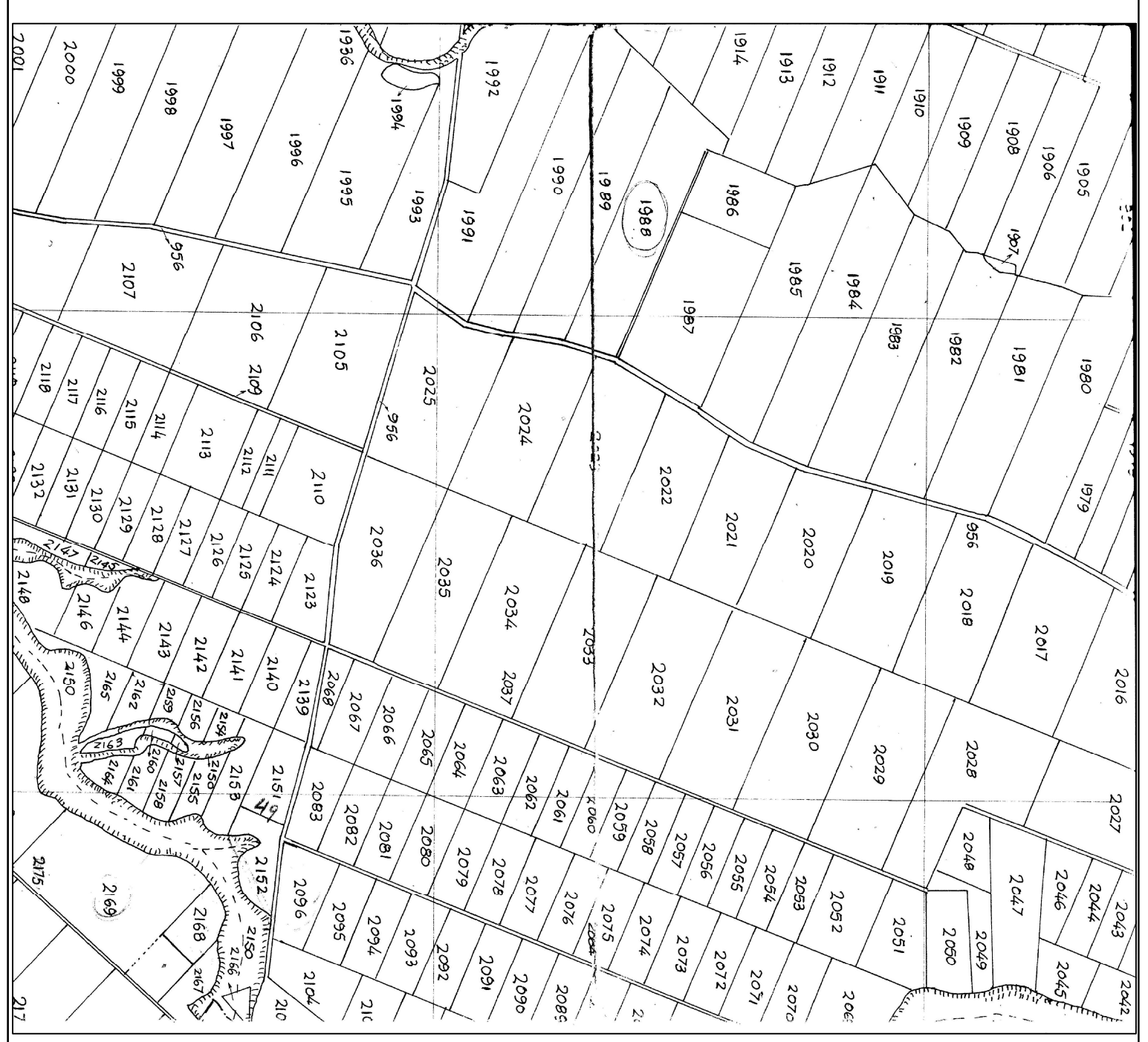

απόσπασμα από χάρτη θύραους



ΣΥΝΤΕΤΑΓΜΕΝΕΣ ΣΤΙΣ ΑΞΕΣ

Α/Α	ΣΥΝΤΕΤΑΓΜΕΝΕΣ ΚΑΤΑΠΛΗΘΥΝΣΕΩΣ Χ. (m)
A	440773,79
B	440785,12
Γ	440805,14
Δ	440771,92
Ε	440781,00
Ζ	440710,68
Η	440789,13
Θ	440780,16

ΟΡΟΙ ΔΟΜΗΣΗΣ

Γ.Π.Σ. Μυκονίων Φ.Ε.Κ.Α.Α.Π. 11827-2-08
Π.Δ.Ν. ΤΕΡΟΠΙΚΗ Γ.Κ.Υ.Ρ.Α.Σ. Χ.Ρ.Η.Σ.Η.Σ. (Γ.Π.Κ. 1)
Π.Δ. Ν.Σ. 1771/9.1977 Φ.Ε.Κ. 290 Α
Συμβατικός δείκτης : 0,90
Αρμόδια : Διεύθυνση Εργων 4000 Γ.Π.
Ποσοστό Καλύψεως : 30%
Μέγιστο επιτρεπόμενο ύψος : 11,0 μ + στύλη μέχρι 30 % κλιση
Επιπέδον : ± 0,01
Επιπέδον Όρο : ± 0,30 m ± 0,02
Κλίση Όρο : 2/24 : Αρκετά θλαστής Κορυφής Ευκλείδους του Σώββα

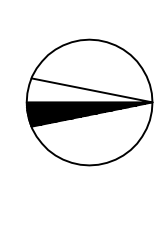
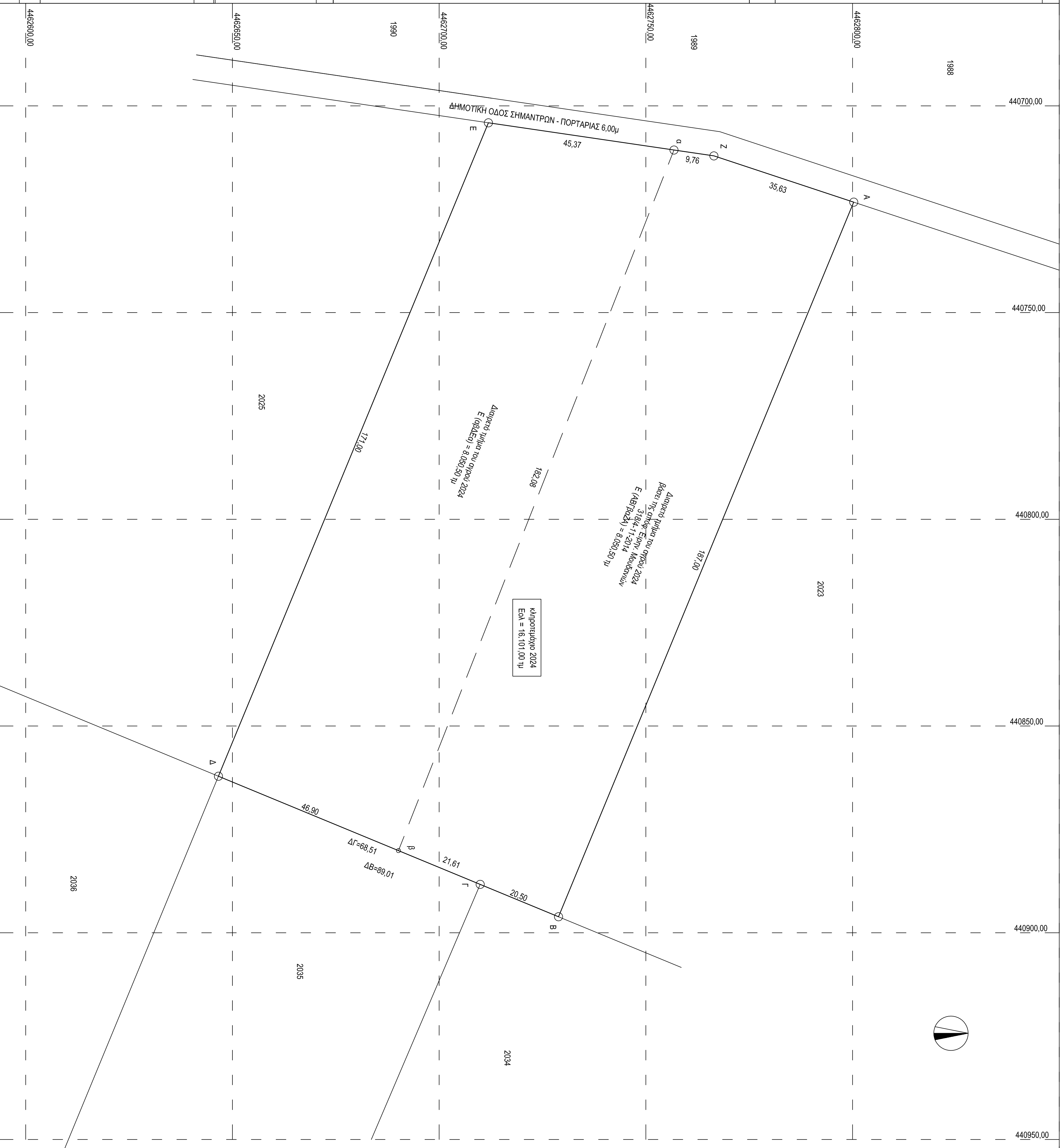

ΔΗΜΟΣ ΜΗΚΟΝΙΩΝ (Ν.Σ.5177)

Διότι οι πληροφορίες που δίνονται με τη παρούσα μελέτη είναι αποκλειστικά και μόνο για το συγκεκριμένο έργο, και δεν εγγυώμαστε για την ακρίβεια των δεδομένων που μας παρέχονται. Οι πληροφορίες που δίνονται με τη παρούσα μελέτη είναι αποκλειστικά και μόνο για το συγκεκριμένο έργο, και δεν εγγυώμαστε για την ακρίβεια των δεδομένων που μας παρέχονται. Οι πληροφορίες που δίνονται με τη παρούσα μελέτη είναι αποκλειστικά και μόνο για το συγκεκριμένο έργο, και δεν εγγυώμαστε για την ακρίβεια των δεδομένων που μας παρέχονται.

Ο ΜΗΚΟΝΙΟΣ

Όνομα: ΚΩΝΣΤΑΝΤΙΝΙΔΗΣ ΑΝΤΩΝΙΟΣ του ΚΩΝΙΝΟΥ

Τίτλος: ΒΙΟΤΕΧΝΙΑ ΤΥΠΟΠΟΙΗΣΗΣ ΕΛΑΙΟΛΑΔΟΥ ΚΑΙ ΒΡΟΣΙΜΗΣ ΕΛΙΑΣ

Μελέτη: Δ.Κ. ΣΗΜΑΝΤΡΩΝ - ΔΗΜΟΣ ΝΗΡΟΠΟΝΤΙΤΣΑΣ ΕΚΤΟΣ ΣΧΕΔΙΟΥ - ΑΡ. Κ.Α.Π.Ρ. 2024

Μελέτη: ΕΥΣΤΑΘΙΟΥ ΜΗΧΑΝΗΣ ΠΟΛΥΤΕΚΤΟΝ ΜΗΚΑΝΙΣΜΟΣ

Τόπος: ΤΟΠΟΓΡΑΦΙΚΟ

Κλίμακας: 1:500

Σελίδα: 2015

Μελέτη: 1