

ΚΟΡΥΦΗ	X	Y	ΜΑΓΝΗΤ.	ΜΕΚΟΣ
1	512039.530	3932742.731	1-2	54.15
2	512031.488	3932895.178	2-3	17.27
3	512026.273	3932972.712	3-4	25.45
4	512018.343	3932948.533	4-5	19.84
5	512001.879	3932859.507	5-6	18.88
6	512005.954	3932875.037	6-7	19.51
7	512009.477	3932987.224	7-8	12.73
8	511988.788	3932866.587	8-9	13.88
9	511983.131	3932855.745	9-10	3.63
10	511978.508	3932895.514	10-11	10.28
11	511981.013	3932705.883	11-12	30.00
12	511985.581	3932735.342	12-13	18.43
13	512004.632	3932738.041	13-14	28.08
14	512032.581	3932742.002	14-1	7.00
1	512039.530	3932742.731		

ΣΥΝΤΕΤΑΓΜΕΝΕΣ ΚΟΡΥΦΩΝ ΙΔΙΟΚΤΗΣΙΑΣ
ΣΤΟ ΣΥΣΤΗΜΑ Ε.Γ.Σ.Α. '87
E = 3.212,68τ.μ.

1. Η παρούσα ιδιοκτησία με εμβαδό E και με στοιχεία (1,2,...,13,14,1) είναι ιδιοκτησία Κουφάκη Κωνσταντίνου και βρίσκεται στη θέση: "Πάνω Κουλουριές", εκτός των ορίων της Τοπικής Κοινότητας Στερνών και Μουζουρά της Δημοτικής Ενότητας Ακρωτηρίου, του Δήμου Χανίων.
2. Η ιδιοκτησία σύμφωνα με νεότερη αποτύπωση, έχει εμβαδό: E= 3.212,68 τ.μ
3. Σύμφωνα με την υπ'αρ. 1089642/7273/0010/28.11.1991 Απόφαση των Υπουργίων Οικονομικών και Μεταφορών Επικοινωνιών, η οποία δημοσιεύθηκε στα ΦΕΚ-417/Δ/5.5.1992 και ΦΕΚ-958/Δ/31.12.1991, έχει κηρυχθεί αναγκαστική απαλλοτρίωση για λόγους δημόσιας ωφέλειας και ειδικότερα για τη δημιουργία οδού προσπέλασης προς τον Αεροσταθμό του Κρατικού Αερολιμένα Χανίων, η οποία ορίζεται στα 15μ από τον άξονα της Εθνικής Οδού.
4. Οι κορυφές πολεοδομικές διατάξεις καθορίζονται βάσει ΠΔ/24-05-85 (ΦΕΚ-270/Δ/31-05-85).
5. Για τη συγκεκριμένη ιδιοκτησία εκρεμεί η Πράξη Χαρακτηρισμού από τη Δεσφύση Δασών Ν. Χανίων.
6. Το γήπεδο κατέχει πρόσταμο 54,51μ επί της Εθνικής Οδού Αεροδρομίου Σούδας (Ε.Ο.94), πλάτους 8,00 μ (Υπουργική Απόφαση Γ. 25871, Φ.Ε.Κ. Β' 319, 23/7/1963).
7. Τα όρια και οι όμοροι, υποδείχθηκαν από τον ιδιοκτήτη, με αποκλειστικά δική του ευθύνη.
8. Έχει γίνει εξόφληση από το κρατικό σύστημα συντεταγμένων ΕΓΣΑ '87.

Χανιά, 25/08/2014
Ο Μηχανικός

Εγώ, ο Κουφάκης Κωνσταντίνος ιδιοκτήτης του γηπέδου, το οποίο βρίσκεται στ θέση: "Πάνω Κουλουριές", εκτός ορίων της Τοπικής Κοινότητας Στερνών κα Μουζουρά, Δημοτικής Ενότητας Ακρωτηρίου, Δήμου Χανίων, ευθύνομαι για τη ακρίβεια των ορίων της ιδιοκτησίας μου.

Χανιά, 25/08/2014
Κουφάκης Κωνσταντίνος

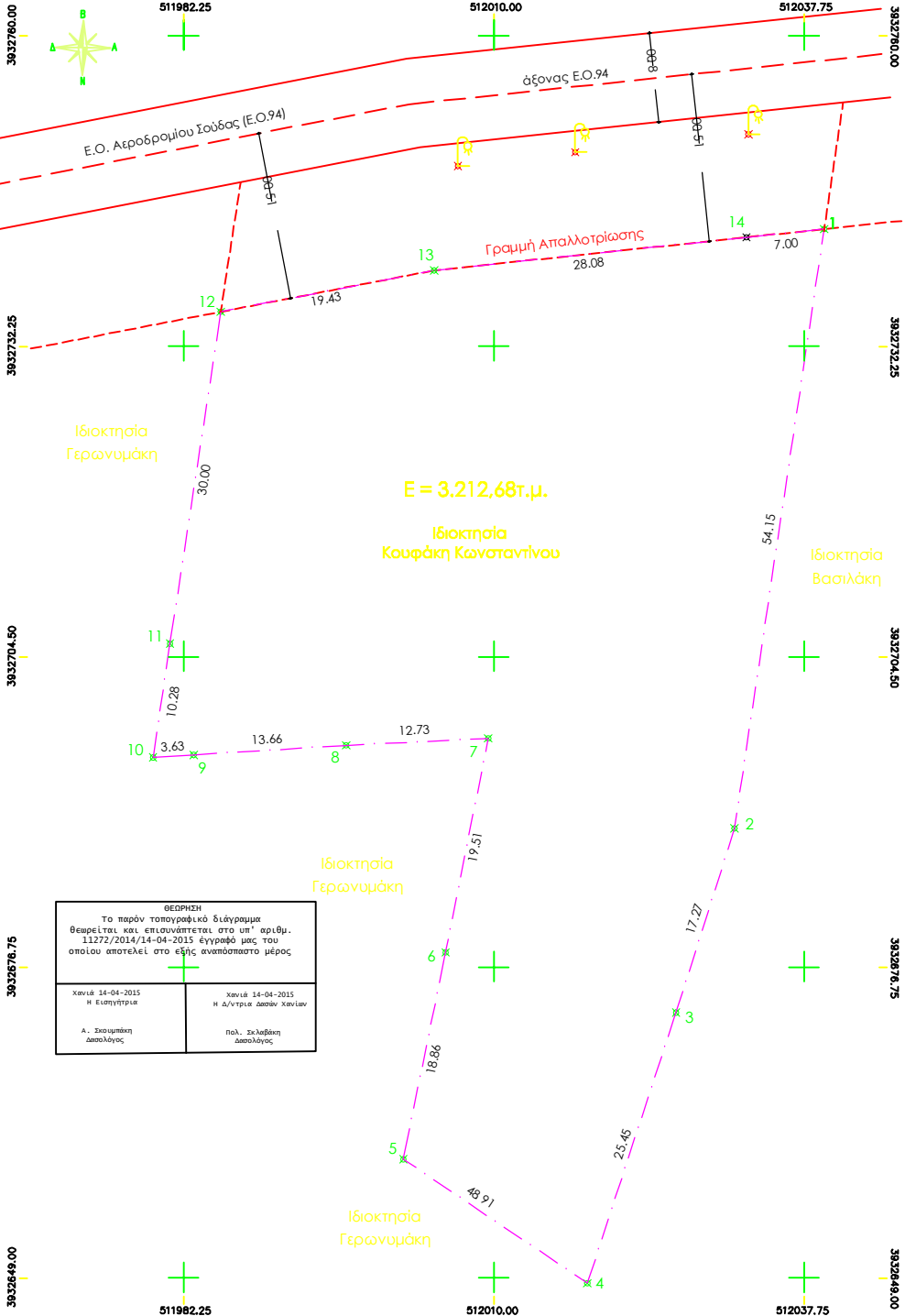
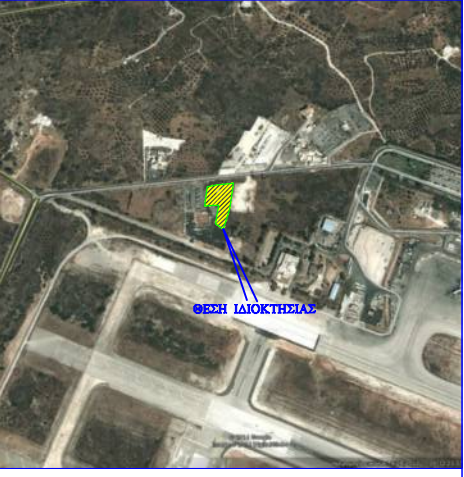

ΘΕΩΡΗΣΗ Το παρόν τοπογραφικό διάγραμμα θεωρείται και επισυνάπτεται στο υπ' αριθμ. 11272/2014/14-04-2015 έγγραφο μας του οποίου αποτελεί στο ετήσι αναπόσπαστο μέρος	
Χανιά 14-04-2015 Η Εισηγήτρια Α. Σκουμπέκη Δασολόγος	Χανιά 14-04-2015 Η Διευκρίνη Δασών Χανίων πολ. Σελβέκη Δασολόγος

ΘΕΣΗ ΙΔΙΟΚΤΗΣΙΑΣ
NO BACKUP

Κλίμακα Χάρτη 1:5.000

ΠΗΡΟΝΟΣ:

ΜΕΤΡΩΝΤΕ:
ΚΟΥΦΑΚΗΣ ΚΩΝΣΤΑΝΤΙΝΟΣ

ΕΠΙΤΟ:
ΑΠΟΤΥΠΩΣΗ ΙΔΙΟΚΤΗΣΙΑΣ

ΙΣΧΥΕΙ:
ΘΕΣΗ: " ΠΑΝΩ ΚΟΥΛΟΥΡΙΔΕΣ"
ΕΚΤΟΣ ΟΡΙΩΝ ΤΟΠΙΚΗΣ ΚΟΙΝΟΤΗΤΑΣ ΣΤΕΡΝΩΝ
ΚΑΙ ΜΟΥΖΟΥΡΑ, ΔΗΜΟΤΙΚΗΣ ΕΝΟΤΗΤΑΣ
ΑΚΡΩΤΗΡΙΟΥ, ΔΗΜΟΥ ΧΑΝΙΩΝ

ΜΕΛΕΤΗΤΗΣ:
ΤΡΟΥΛΑΚΗΣ ΜΑΝΟΥΣΟΣ

ΤΟΠΟΓΡΑΦΙΚΟ ΔΙΑΓΡΑΜΜΑ

ΤΥΠΟΣ:	ΚΑΜΑΚΑ:	1:200
ΚΑΜΑΚΑ:	ΤΥΠΟΣ:	T-1
ΗΜΕΡΟΜΗΝΙΑ:	25/08/2014	