



ΟΡΘΟΦΩΤΟΑΕΡΟΦΩΤΟ
 Π.Δ. 24-5-85 ΦΕΚ 270/Α 31-12-03
 Ν. 3212/03 ΦΕΚ 308/Α 31-12-03
 ΕΛΛΗΝΙΚΟ ΕΜΒΛΕΜΑ 4.000 Χ.Μ.
 ΠΡΟΣΩΠΟ 25 μ. (για τα μέσα πλν 31-12-03)
 45 μ. (για πρόσβαση σε Εθνικές, Επαρχιακές, Δημοτικές και Κοινοτικές οδούς)

Δήλωση αρτιότητας (Ν.651/177) :

Η κάτωθι υπογράφοσα Χρυσάνθη Τσιρώνη, δηλώνω ότι το οικείο υπό στοιχεία Α1, Α2, Α3, Α4, Α5, Α6, Α7, Α8, Α9, Α11 ιδιοκτησίας κληρονομών Βασιλείου Γεωργίου βρίσκεται εκτός σχεδίου στην κτηματική περιφέρεια Ανταρτικού, έχει εμβαδόν και μήκος πλευρών όπως φαίνονται στο τοπογραφικό διάγραμμα και δεν είναι άρτο και οικοδομήσιμο σύμφωνα με την κείμενη νομοθεσία.

Η Δηλώσα

ΤΣΙΡΩΝΗ ΧΡΥΣΑΝΘΗ
 ΑΓΡΟΝΟΜΟΣ ΤΟΠΟΓΡΑΦΟΣ ΜΗΧΑΝΙΚΟΣ ΕΜΒΛ
 Α.Π. ΜΗΤΡΩΟΥ Τ.Ε.Ε. 952/2
 ΤΗΛΕΦΩΝΟ 21070357
 Α.Θ.Μ. 12762555 ΔΟΥ ΑΡΤΑΣ

Δήλωση Υλοποίησης Ορίων :

Ο κάτωθι υπογράφων Γεωργίου Θεόδωρος, ιδιοκτήτης του υπό στοιχεία Α1, Α2, Α3, Α4, Α5, Α6, Α7, Α8, Α9, Α11 γηπέδου, δηλώνω ότι τα όρια που πραγματοποιήθηκαν στο παρόν τοπογραφικό διάγραμμα είναι ορθά.

Ο Δήλων

Συντεταγμένες Κορυφών Γεωμετρικού με Κ.Α.Ε.Κ. 470132431008 σύμφωνα με το Κτηματολογικό Διάγραμμα. (Α.Π. : 0000117 της 2/08/2012)

Κορυφή	X	Y	Απόσταση
K1	264175.38	4516151.40	K1K2 = 10.21
K2	264183.48	4516145.15	K2K3 = 3.82
K3	264186.48	4516142.82	K3K4 = 17.57
K4	264201.13	4516133.14	K4K5 = 20.64
K5	264218.15	4516121.47	K5K6 = 6.05
K6	264223.15	4516118.06	K6K7 = 22.24
K7	264241.50	4516105.50	K7K8 = 8.82
K8	264243.18	4516097.05	K8K9 = 5.91
K9	264240.94	4516091.58	K9K10 = 7.30
K10	264233.90	4516093.50	K10K11 = 67.89
K11	264174.97	4516127.20	K11K12 = 4.14
K12	264175.04	4516131.34	K12K1 = 20.06
K1	264175.38	4516151.40	
Εμβαδό:	1332.47	Περίμετρος:	194.43

Συντεταγμένες Κορυφών Γεωμετρικού με Κ.Α.Ε.Κ. 470132431008 όπως υποδείχθηκαν από τον ιδιοκτήτη και αποτυπώθηκαν από το μηχανικό.

Κορυφή	X	Y	Απόσταση
A1	264175.683	4516142.822	A1A2 = 4.80
A2	264180.477	4516142.581	A2A3 = 6.00
A3	264186.472	4516142.829	A3A4 = 17.51
A4	264201.055	4516133.143	A4A5 = 19.18
A5	264216.964	4516122.428	A5A6 = 11.40
A6	264209.659	4516113.676	A6A7 = 9.80
A7	264200.170	4516116.126	A7A8 = 7.74
A8	264193.171	4516119.432	A8A9 = 18.58
A9	264176.592	4516127.772	A9A10 = 12.78
A10	264176.539	4516140.553	A10A1 = 2.42
A1	264175.683	4516142.822	
Εμβαδό:	630.23	Περίμετρος:	110.19

*Σημείωση: Χρησιμοποιήθηκε το Ελληνικό Γεωδαιτικό Σύστημα Αναφοράς 1987 και η εκδότηση έγινε από το Τριγωνομετρικό Σημείο Κτηματολογίου με κωδικό: 041513. Τα μήκη των πλευρών και τα εμβαδά υπολογίζονται αναλυτικά βάσει των συν/νων.

Εμβαδόν Αποτύπωσης: 631,16τ.μ.
 Εμβαδόν Κτηματολογίου: 1332,47τ.μ.
 Άρα: 1332,47-631,16 = 701,31τ.μ. > 98,55τ.μ. (Ανοχή Κτηματολογίου)

Κορυφή	X	Y	Απόσταση
B1	264194.91	4516122.38	B1B2 = 15.77
B2	264181.71	4516131.02	B2B3 = 5.97
B3	264184.59	4516136.25	B3B4 = 4.31
B4	264186.06	4516140.30	B4B5 = 1.23
B5	264186.38	4516141.50	B5B6 = 0.59
B6	264185.88	4516141.80	B6A3 = 1.19
A3	264186.47	4516142.83	A3A4 = 17.51
A4	264201.05	4516133.14	A4B1 = 12.40
B1	264194.91	4516122.38	
Εμβαδό:	201.36	Περίμετρος:	58.97

Συντεταγμένες κορυφών και εμβαδόν κτηρίου

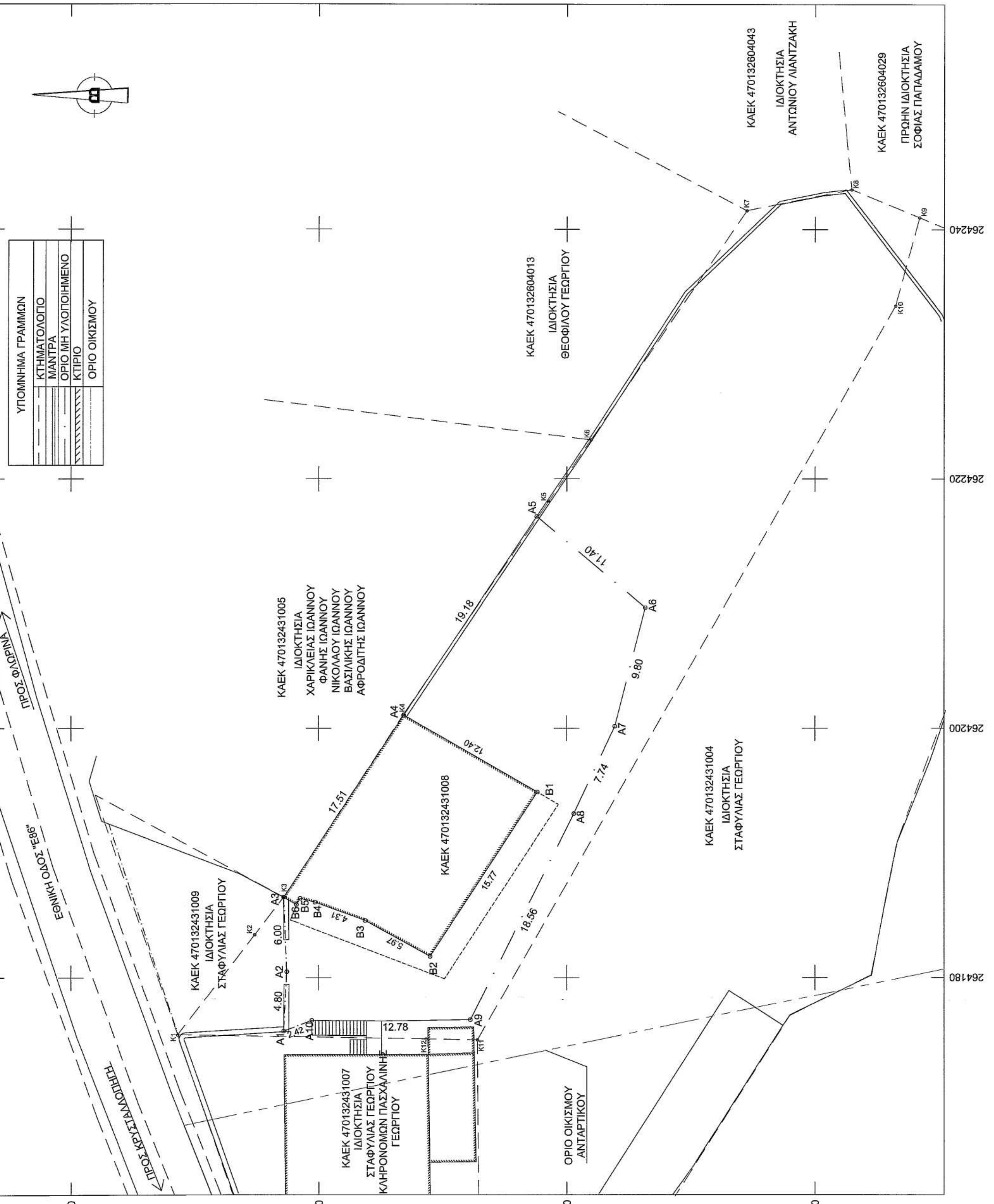

Εργασίες: **Γεωργίου Θεόδωρος του Βασιλείου**
 Ο ενεργός πν ασπίδα

Εργο: **Αποτύπωση Υφιστάμενης Κατάστασης**
 ΠΑΝΔΙΟΝ ΠΟΛΙΤΕΧΝΕΙΟΝ
 ΔΕΛΦΙΝΟΣ

Θέση: **Εκτός σχεδίου - Ανταρτικό - Δήμος Φλώρινας**

Μελετήτης: **ΤΣΙΡΩΝΗ Χρυσάνθη** - Αγρονόμος και Τοπογράφος Μηχανικός
 Γ. Μπακαλά & Καραλή, Αρτα
 Τηλ: 2681070357 - 6832395523

Θέμα Σχεδίου:
ΤΟΠΟΓΡΑΦΙΚΟ ΔΙΑΓΡΑΜΜΑ
 Αριθμός Σχεδίου:

Κλίμακα: **1:200**
 Χρόνος Μελέτης: Φεβρουάριος 2013

Σφραγίδες:

ΓΕΩΡΓΗΚΕ
 Αριθμός ασπίδ. 162, 163, 164, 165
 Τμήμα 2, 1 ο.μ. / 2 ο.μ.
 ΕΛΛΗΝΙΚΗ ΔΗΜΟΚΡΑΤΙΑ
 ΥΠΟΥΡΓΕΙΟ ΠΑΙΔΕΙΑΣ, ΕΡΕΥΝΑΣ ΚΑΙ ΘΡΗΣΚΕΥΜΑΤΩΝ
 ΕΠΙΤΡΟΠΗ ΕΡΕΥΝΑΣ
 Α.Θ.Μ. 12762555 ΔΟΥ ΑΡΤΑΣ

ΤΣΙΡΩΝΗ ΧΡΥΣΑΝΘΗ
 ΑΓΡΟΝΟΜΟΣ ΚΑΙ ΤΟΠΟΓΡΑΦΟΣ ΜΗΧΑΝΙΚΟΣ
 Γ. ΜΠΑΚΑΛΑ & ΚΑΡΑΛΗ, ΑΡΤΑ
 ΤΗΛ: 2681070357 - 6832395523
 Α.Θ.Μ. 12762555 ΔΟΥ ΑΡΤΑΣ