

ΑΝΗΚΕΙ ΣΤΗΝ Α.Π.Ρ.Ο.Υ. ΣΕ 26916/23-4-2015 ΠΡΩΜ ΧΑΡΤΩΣ

**ΣΥΝΤΕΤΑΓΜΕΝΕΣ ΓΗΠΕΔΟΥ**

Α/Α	X	Y	Υψόμετρο
1	785493.08	3925313.88	21.25
2	785516.96	3925303.59	20.69
3	785539.91	3925291.61	20.42
4	785546.18	3925304.23	20.24
5	785560.49	3925319.68	20.29
6	785553.32	3925324.82	20.44
7	785538.01	3925334.20	20.99
8	785526.46	3925342.27	21.27
9	785511.65	3925354.04	21.77
10	785498.92	3925365.33	22.84
11	785489.88	3925373.22	22.49
12	785479.44	3925380.28	22.66
13	785463.63	3925391.94	23.11
14	785462.51	3925389.48	23.40
15	785456.22	3925378.90	23.16
16	785448.20	3925366.12	22.81
17	785433.24	3925348.35	23.08
18	785431.04	3925344.05	23.18
19	785440.70	3925329.89	22.03



**ΟΔΟΙΠΟΡΙΚΟ ΣΚΑΡΙΦΗΜΑ**

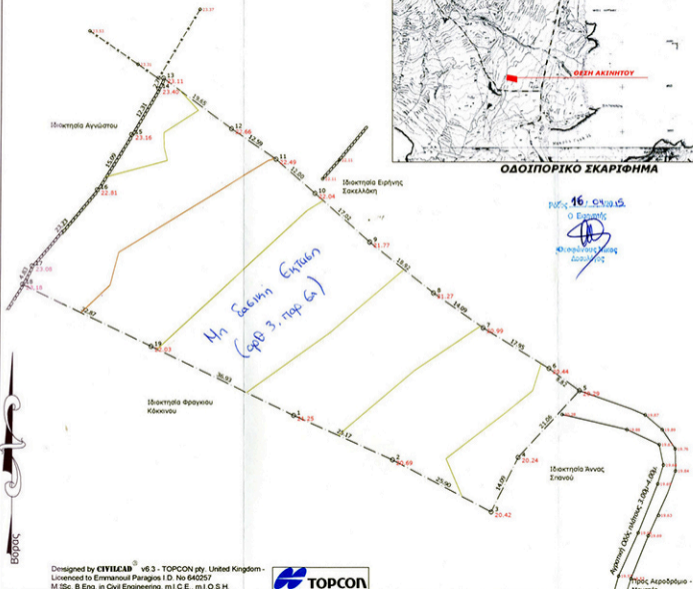

16/04/15  
Ο Εμπειρτής  
Φορέας: [Signature]

**ΥΠΟΜΝΗΜΑ**

- Εμβοδόν Γηπέδου με στοιχεία :  
(1,2,3,4,5,...,16,17,18,19,1) = 5,356.60 τ.μ.
- ΔΗΛΩΣΗ ΜΗΧΑΝΙΚΟΥ Ν.651/77 & Ν.1337/1983  
Ο ΥΠΟΓΡΑΦΟΜΕΝΟΣ ΜΗΧΑΝΙΚΟΣ ΔΗΛΩΝΕΙ ΟΤΙ ΤΟ ΠΑΡΟΝ ΓΗΠΕΔΟ ΒΡΙΣΚΕΤΑΙ ΕΚΤΟΣ ΣΧΕΔΙΟΥ ΠΟΛΕΩΣ ΤΟΥ ΔΗΜΟΥ ΚΑΡΠΑΘΟΥ, ΕΚΤΟΣ ΟΙΚΙΣΜΟΥ ΜΕΝΕΤΩΝ & ΕΚΤΟΣ Γ.Π.Σ. ΤΟ ΓΗΠΕΔΟ ΜΕ ΕΜΒΑΔΟΝ 5,356.60 τ.μ. ΕΙΝΑΙ ΑΡΤΟ ΚΑΙ ΚΑΤΑ ΚΑΝΟΝΑ ΚΑΙ ΟΙΚΟΔΟΜΗΣΙΜΟ, ΣΥΜΦΩΝΑ ΜΕ ΤΗΝ ΝΟΜΟΘΕΣΙΑ ΤΕΛΟΣ ΔΕΝ ΟΦΕΙΛΕΙ ΕΙΣΦΟΡΑ ΣΕ ΓΗ ΚΑΙ ΧΡΗΜΑ, ΑΠΟΣΤΑΣΗ ΑΠΟ ΤΗΝ ΘΑΛΑΣΣΑ 850μ.

Ο ΜΗΧΑΝΙΚΟΣ

**ΕΜΜΑΝΟΥΗΛ Γ. ΠΑΡΑΓΙΟΣ**  
ΔΙΠΛΩΜ. ΠΟΛΙΤΙΚΟΣ ΜΗΧΑΝΙΚΟΣ  
UNIVERSITY OF EAST LONDON  
Α.Μ. Τ.Ε.Ε. 12004  
ΚΑΡΠΑΘΟΣ Τ.Κ. 85700 ΤΗΛ: 897918938  
Α.Φ.Μ. 047806490 - Δ.Ο.Υ. ΚΑΡΠΑΘΟΥ

**3) ΔΗΛΩΣΗ ΙΔΙΟΚΤΗΤΗ**

Η κατωθ. υπογεγραμμένη ιδιοκτήτης Ευαγγελία ΚΑΜΑΡΑΤΟΥ του γηπέδου με περιμετρικά στοιχεία 12,34,5,6,7,8,9,...,16,17,18,19 με συνολικά εμβαδο Ε= 5356,60 τμ. δηλώνει ότι τα ορια που έχει υλοποιήσει είναι ορθά καθώς και οι αμοιρές ιδιοκτησίες.

Η Ξηρή ιδιοκτήτρια

[Signature]

**ΕΜΜΑΝΟΥΗΛ Γ. ΠΑΡΑΓΙΟΣ**  
Διπλωματούχος Πολιτικός Μηχανικός  
Πανεπιστήμιο UEL Λονδίνου  
m\_paragios@yahoo.com τηλ. +302245022035

**ΕΡΓΟΔΟΤΗΣ:**

Ευαγγελία Μιχαήλ Καμαράτου

**ΕΡΓΟ:**

ΑΠΟΤΥΠΩΣΗ ΙΔΙΟΚΤΗΣΙΑΣ

**ΘΕΣΗ:**

"ΒΑΛΙΑΣ" ΑΦΙΑΡΤΗ Τ.Κ. ΜΕΝΕΤΩΝ  
ΔΗΜΟΣ ΚΑΡΠΑΘΟΥ

**ΘΕΜΑ ΣΧΕΔΙΟΥ:**

ΤΟΠΟΓΡΑΦΙΚΟ & ΨΥΜΕΤΡΙΚΟ  
ΔΙΑΓΡΑΜΜΑ

ΕΞΑΡΤΗΣΗ ΚΟΡΥΦΩΝ  
(ΣΥΣΤΗΜΑ ΕΜΠ-ΤΜ/ΟΤΜ- ΕΓΣΑ '87, ΕΓΚΑΡΣΙΑ ΜΕΡΚΑΤΟΡΙΚΗ)

ΑΡΙΘΜΟΣ  
ΣΧΕΔΙΟΥ

T 1

**ΚΛΙΜΑΚΑ: 1:500**

**ΧΡΟΝΟΣ ΜΕΛΕΤΗΣ: ΜΑΪΟΣ 2012**

**ΣΦΡΑΓΙΔΑ- ΥΠΟΓΡΑΦΗ:**

**ΕΜΜΑΝΟΥΗΛ Γ. ΠΑΡΑΓΙΟΣ**  
ΔΙΠΛΩΜ. ΠΟΛΙΤΙΚΟΣ ΜΗΧΑΝΙΚΟΣ  
UNIVERSITY OF EAST LONDON  
Α.Μ. Τ.Ε.Ε. 12004  
ΚΑΡΠΑΘΟΣ Τ.Κ. 85700 ΤΗΛ: 897918938  
Α.Φ.Μ. 047806490 - Δ.Ο.Υ. ΚΑΡΠΑΘΟΥ

**ΘΕΩΡΗΣΗ:**

