

ΟΡΟΙ ΔΟΜΗΣΕΩΣ ΕΚΤΟΣ ΣΧΕΔΙΟΥ ΠΟΛΕΩΣ  
 Π.Δ. 17/10/1978 Φ.Ε.Κ 538 Δ  
 Π.Δ. 31/05/1985 Φ.Ε.Κ 270 Δ  
 Π.Δ. 28/01/1988 Φ.Ε.Κ 61 Δ  
 Ν.3212/3/12/2003 ΦΕΚ 308Α ΕΓΚ.5 29/12/2004

ΚΑΛΥΨΗ 10 %  
 ΜΕΓΙΣΤΟ ΥΨΟΣ 7,5 μ.  
 Σ. ΔΟΜΗΣΗΣ 0,2  
 ΕΜΒΑΔΟΝ 4000 m<sup>2</sup>  
 ΕΛΑΧΙΣΤΟ ΠΡΟΣΩΠΟ 25μ.  
 ΑΠΟΣΤΑΣΕΙΣ ΑΠΟ ΟΡΙΑ 15μ.

**ΥΠΕΥΘΥΝΗ ΔΗΛΩΣΗ**

Ο υπογεγραμμένος ΓΕΩΡΓΙΟΣ ΤΡΙΓΚΑΣ δηλώνει υπεύθυνα και εν γνώσει του λόγου περί φευδούς δηλώσεως ότι: Α) το υπό στοιχεία Α1, Α2,....., Α26, Α1, που φέρηται στο τοπογραφικό διάγραμμα και με τις αναγραφόμενες διαστάσεις αποτελεί ιδιοκτησία. Β) τα ανωτέρω και τα όρια των ορίων ιδιοκτησιών υποδείχθηκαν από εμένα και αποτυπώθηκαν ορθά.

Ο ΔΗΛΩΣΗ

ΥΠΕΥΘΥΝΗ ΔΗΛΩΣΗ Βάσει του Ν.651/77 ΦΕΚ 207 Α

Ο υπογεγραμμένος Γ. ΤΡΙΓΚΑΣ, Α. Α. Μ. Σ. 162/1, Μηχανικός Ορίων υπεύθυνα και εν γνώσει του λόγου περί φευδούς δηλώσεως ότι το υπό στοιχεία Α1, Α2,....., Α26, Α1 το οποίο είναι εκτός σχεδίου πόλεως είναι όριο και οικοδομήσιμο σύμφωνα με τις κείμενες πολεοδομικές διατάξεις εφόσον έχει έγκριση από Δασοφύλο.

Τίτλοι ιδιοκτησίας δεν προσκομίσθηκαν.

Ο ΔΗΛΩΣΗ

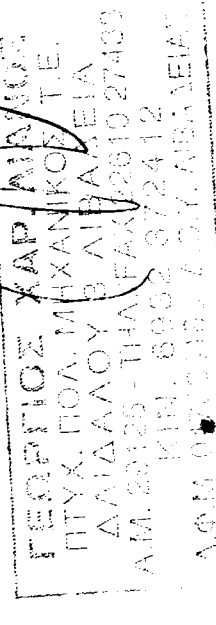

Κορυφή	X	Y	Λιμή
A1	373691,540	4268236,980	64,52
A2	373719,210	4268178,098	36,71
A3	373742,833	4268148,035	28,01
A4	373764,009	4268129,697	36,62
A5	373785,607	4268100,129	22,01
A6	373807,583	4268101,116	41,26
A7	373816,268	4268060,781	35,68
A8	373803,783	4268027,354	41,00
A9	373814,577	4267987,800	50,99
A10	373816,039	4267936,828	4,86
A11	373811,206	4267949,180	15,86
A12	373802,135	4267949,180	23,01
A13	373794,844	4267970,945	5,87
A14	373793,070	4267976,569	8,34
A15	373785,606	4267930,494	18,84
A16	373776,834	4267986,900	8,95
A17	373774,608	4268005,664	26,48
A18	373766,676	4268030,924	22,00
A19	373746,335	4268022,541	32,09
A20	373741,892	4268054,334	21,00
A21	373740,847	4268075,309	28,19
A22	373734,754	4268102,807	25,13
A23	373728,623	4268127,407	50,42
A24	373711,195	4268174,327	33,24
A25	373685,488	4268203,640	28,19
A26	373680,430	4268227,470	14,62

E = 10373,14 μ. Ε.Γ.Σ.Α 87

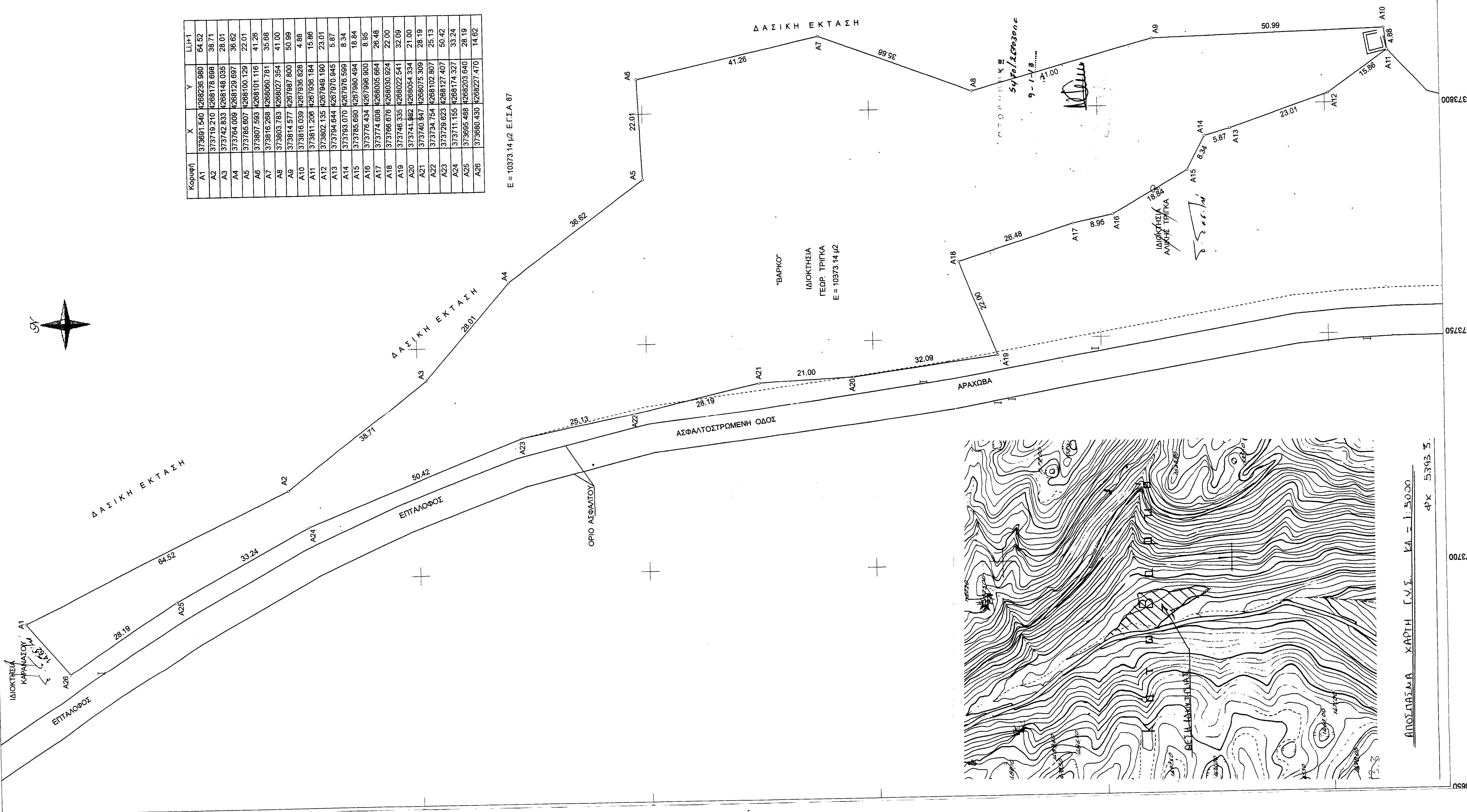

**ΕΡΓΟΔΟΤΗΣ :** ΤΡΙΓΚΑΣ ΓΕΩΡΓΙΟΣ

**ΕΡΓΟ :** ΤΟΠΟΓΡΑΦΙΚΟ ΔΙΑΓΡΑΜΜΑ

**ΘΕΣΗ :** "ΒΑΡΚΟ" ΛΙΒΑΔΙΑΡΑΧΩΒΗΣ - ΝΟΜΟΣ ΒΟΙΩΤΙΑΣ

**ΧΡΟΝΟΣ ΜΕΛΕΤΗΣ**  
 ΟΚΤΩΒΡΗΣ 2012

**ΚΛΙΜΑΚΑ**  
 1 / 500

**ΜΕΛΕΤΗΤΗΣ :** ΓΕΩΡΓΙΟΣ ΚΙΛΙΝΟΣ

**ΕΓΚΡΙΣΗ ΥΠΗΡΕΣΙΑΣ**

**ΥΠΟΓΡΑΦΗ ΜΕΛΕΤΗΤΗ**

ΓΕΩΡΓΙΟΣ ΧΑΡ. ΚΙΛΙΝΟΣ  
 ΠΤΥΧ. ΠΟΛ. ΜΗΧΑΝΙΚΟΥ Τ.Ε.  
 ΔΙΔΑΚΤΟΡΟΥ 3 ΛΙΒΑΔΕΙΑ  
 Α.Μ. 29125 - ΤΗΛ. FAX 22610 274  
 ΚΙΝ. 6932 372412  
 Λ.Ο.Μ. 0732365 - Δ.Ο.Υ. ΛΙΒΑΔΕΙΑ

ΑΠΟΣΤΑΣΜΑ ΧΑΡΤΗ Γ.Υ.Σ. ΚΑ = 1:5000  
 Φ.Χ. 5343.5.