

- ΠΙΟΜΝΗΜΑ**
1. ΕΜΒΑΣΟΝ ΑΓΡΟΤΕΜΑΧΙΟΥ : $E_{(ΑΒΓ...ΠΩΘΙΘΑ)} = 2.844,95 \text{ m}^2$.
 2. ΟΙ ΔΙΑΣΤΑΣΕΙΣ ΕΙΝΑΙ ΣΕ ΜΕΤΡΑ.
 3. ΤΑ ΟΡΙΑ ΤΠΟΔΕΧΘΗΚΑΝ ΑΠΟ ΤΟΝ ΙΔΙΟΚΤΗΤΗ.
 4. ΑΠΟΣΤΑΣΗ ΑΠΟ ΤΗΝ ΘΑΛΑΣΣΑ : $A \approx 200,00 \text{ m}$.

ΔΗΛΩΣΗ Ν. 651/77 κ. Ν. 1337/83

ΤΟ ΠΑΡΟΝ ΑΓΡΟΤΕΜΑΧΙΟ ΑΒΓ...ΠΩΘΙΘΑ ΒΡΙΣΚΕΤΑΙ ΕΚΤΟΣ ΤΩΝ ΟΡΙΩΝ ΤΩΝ ΟΙΚΙΣΜΩΝ ΤΗΣ ΝΗΣΟΥ ΚΑΘΩΣ ΚΑΙ ΕΙΝΑΙ ΜΗ ΑΡΤΙΟ ΚΑΙ ΜΗ ΟΙΚΟΔΟΜΗΣΙΜΟ ΣΤΟΜΑΧΑ ΜΕ ΤΙΣ ΙΣΧΥΟΥΣΕΣ ΠΟΛΙΤΕΥΜΑΤΙΚΕΣ ΔΙΑΤΑΞΕΙΣ. ΕΠΙΣΗΣ ΔΕΝ ΕΧΕΙ ΤΠΟΧΡΩΣΗ ΕΙΣΦΟΡΑΣ Ε ΓΗ ΚΑΙ ΧΡΗΜΑ.

Ο ΜΗΧΑΝΙΚΟΣ

ΦΡΑΓΚΙΣΚΟΣ Ν. ΙΩΑΝΝΟΥ - ΡΟΥΦΑΣ
 ΠΕΡΙΦΕΡΕΙΑ ΕΛΛΑΔΟΣ Ε.Ε.Π.Ε. 15.554
 ΑΡΙΘΜΟΣ ΠΡΩΤΟΚΟΛΛΟΥ Ε.Ε.Π.Ε. 10.324
 ΚΑΤΑΣΤ. ΦΡΥ-ΚΑΣΩΣ - Τ.Π. 64.5333
 ΑΝΑΦ. ΑΠΟΣΤΑΣΗ 70 - Π.Μ. 84.5333

ΔΗΛΩΣΗ ΙΔΙΟΚΤΗΤΗ

Ο ΚΑΤΩΤΗ ΤΠΟΤΕΓΜΕΝΟΣ ΙΑΝΤΩΝΙΟΣ ΠΑΝ. ΝΙΚΟΛΑΟΣ ΙΔΙΟΚΤΗΤΗΣ ΤΟΥ ΠΑΡΑΠΑΝ ΑΓΡΟΤΕΜΑΧΙΟΥ ΑΒΓ...ΠΩΘΙΘΑ ΔΗΛΩΣΗ ΤΠΕΤΩΤΑ ΟΤΙ ΤΑ ΟΡΙΑ ΤΟΥ ΑΓΡΟΤΕΜΑΧΙΟΥ ΜΟΤ ΤΠΟΔΕΧΘΗΚΑΝ ΑΠΟ ΕΜΕΝΑ ΕΠΙΣΗΣ ΕΙΝΑΙ Ε ΣΧΟΤΗ ΤΑΠΟΠΩΘΕΙ ΕΣΤΑ.

Ο ΙΔΙΟΚΤΗΤΗΣ

ΣΥΝΤΕΤΑΓΜΕΝΟΣ ΕΓΣΑ '87

ΕΜΒΑΣΟΝ = 2.844.95 m²

ΚΟΡΤΗΞΕΣ	X	Y	H
A	766390,905	3922769,521	41,407
B	766382,740	3922763,542	41,387
Γ	766376,074	3922760,391	41,687
Δ	766375,540	3922761,720	41,427
E	766371,569	3922765,494	40,827
Z	766369,404	3922767,011	40,927
H	766366,956	3922771,853	40,367
Θ	766365,280	3922778,785	40,347
Ε'	766364,631	3922778,714	40,211
I	766361,590	3922787,634	38,604
K	766361,007	3922911,233	38,601
Λ	766361,160	3922796,482	37,171
M	766362,118	3922803,948	35,373
N	766362,772	3922806,464	34,782
Ξ	766365,268	3922807,538	34,614
O	766367,437	3922809,973	34,527
Π	766372,943	3922818,714	35,242
P	766374,978	3922820,172	35,597
Τ	766381,671	3922828,341	36,401
Σ	766382,461	3922830,113	36,139
Φ	766383,949	3922831,874	36,316
Υ	766389,232	3922840,865	36,702
X	766393,701	3922847,070	36,794
Ψ	766394,364	3922847,210	36,893
Ω	766398,787	3922843,410	37,825
Ω'	766405,745	3922835,037	38,871
Ω''	766407,682	3922831,241	39,077
Ω'''	766409,254	3922826,371	39,544
Ω''''	766409,129	3922823,745	39,363
Ω'''''	766407,344	3922816,312	40,800
Ω''''''	766410,191	3922815,999	40,826
Ω'''''''	766413,096	3922812,120	41,728
Ω''''''''	766414,203	3922808,245	42,513
Ω'''''''''	766413,249	3922807,974	42,167
Ω''''''''''	766414,419	3922805,502	42,677
Ω'''''''''''	766416,101	3922799,502	43,357
Ω''''''''''''	766415,996	3922797,106	43,607
Ω'''''''''''''	766414,144	3922797,745	43,957
Ω''''''''''''''	766412,693	3922790,624	44,147
Ω'''''''''''''''	766409,078	3922787,566	43,767
Ω''''''''''''''''	766405,986	3922783,789	43,377
Ω'''''''''''''''''	766400,000	3922779,035	42,897
Ω''''''''''''''''''	766397,272	3922777,441	42,537
Ω'''''''''''''''''''	766393,826	3922774,439	42,187

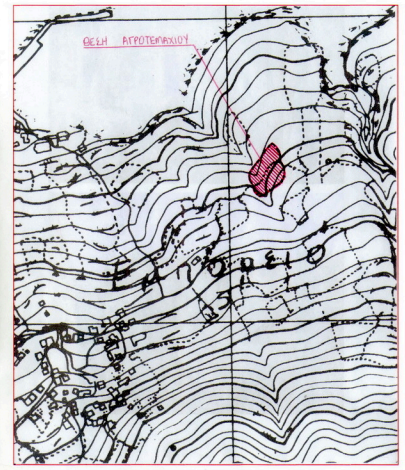



ΤΕΧΝΙΚΟ ΓΡΑΦΕΙΟ
 ΦΡΑΓΚΙΣΚΟΣ Ν. ΙΩΑΝΝΟΥ
 ΠΟΛΙΤΙΚΟΣ ΜΗΧΑΝΙΚΟΣ Τ.Ε.

ΦΡΤ - ΚΑΣΩΣ - Τηλ 2245 0 41298
 2245 0 41711
 ΑΘΗΝΑ Τηλ 210 6453830

ΕΡΓΟΤΗΣ: **ΑΝΤΩΝΙΟΣ ΠΑΝ. ΝΙΚΟΛΑΟΣ**

ΕΡΓΟ: **ΤΟΠΟΓΡΑΦΙΚΗ ΑΠΟΤΠΩΣΗ ΑΓΡΟΤΕΜΑΧΙΟΥ**

ΘΕΣΗ: **"ΦΡΑΜΟΣ" - ΚΑΣΩΣ - ΔΩΔΕΚΑΝΗΣΑ**

ΜΕΛΕΤΗΤΕΣ: **ΦΡΑΓΚΙΣΚΟΣ Ν. ΙΩΑΝΝΟΥ-ΡΟΥΦΑΣ**

ΘΕΜΑ ΣΧΕΔΙΑΣΤ:	ΑΡΙΘΜΟΣ ΣΧΕΔΙΑΣΤ
ΤΟΠΟΓΡΑΦΙΚΟ ΔΙΑΓΡΑΜΜΑ	T₁

ΧΡΟΝΟΣ ΜΕΛΕΤΗΣ: **ΦΕΒΡΟΥΑΡΙΟΣ 2013** ΚΑΙΜΑΚΑ **1:200**

ΤΠΟΓΡΑΦΗ - ΣΦΡΑΓΙΔΑ ΦΕΒΡΟΥΑΡΙΟΣ 2014	ΘΕΩΡΗΣΗ ΤΗΣ ΑΡΧΗΣ 
--	--