

ΑΓΡΟΤΙΣΜΑ ΜΕΛΑΝΙΟ ΚΙΑΚΙΣ

ΥΠΕΥΘΥΝΗ ΔΗΛΩΣΗ Ν. 651/77

Η κάτωθι υπογεγραμμένος ΔΙΠΛΩΜ. ΠΟΛΙΤΙΚΟΣ ΜΗΧΑΝΙΚΟΣ ΚΑΛΟΤΙΛΛΗΣ ΑΠ. ΔΗΜΗΤΡΙΟΣ δηλώνει υπεύθυνα και σύμφωνα με τον Ν. 651/77 ότι:

- Το υπό στοιχεία Α.Β.Γ.Δ.Α. αγροπέγιο Ε = 5.000,00 μ², αποτελεί τμήμα του 146 (χάρου) και βρίσκεται στο αγροπέγιο ΜΕΛΑΝΙΟ, έχει το σχήμα και τις διαστάσεις όπως φαίνεται στο τοπογραφικό διάγραμμα.
- Είναι άρτο και οικοδομήσιμο σύμφωνα με τις κείμενες Πολ.κ.δ. διατάξεις.
- Δεν υφίσταται στις διατάξεις των Ν. 1337/83 και 2308/95 (Κτηματολόγιο).
- Δεν άρτρεται ενόρα γραμμή υψηλής τάσης ΔΕΗ, ούτε αγωγός φυσικού αερίου ούτε ρέμα μόνιμο από το αγροπέγιο.
- Δεν βρίσκεται σε κορφογραμμή το αγροπέγιο.
- Δεν υπάρχουν δέντρα εντός και κατά μήκος του προσώτου του αγροπέγιου.

ΜΑΡΤΙΟΣ 2015

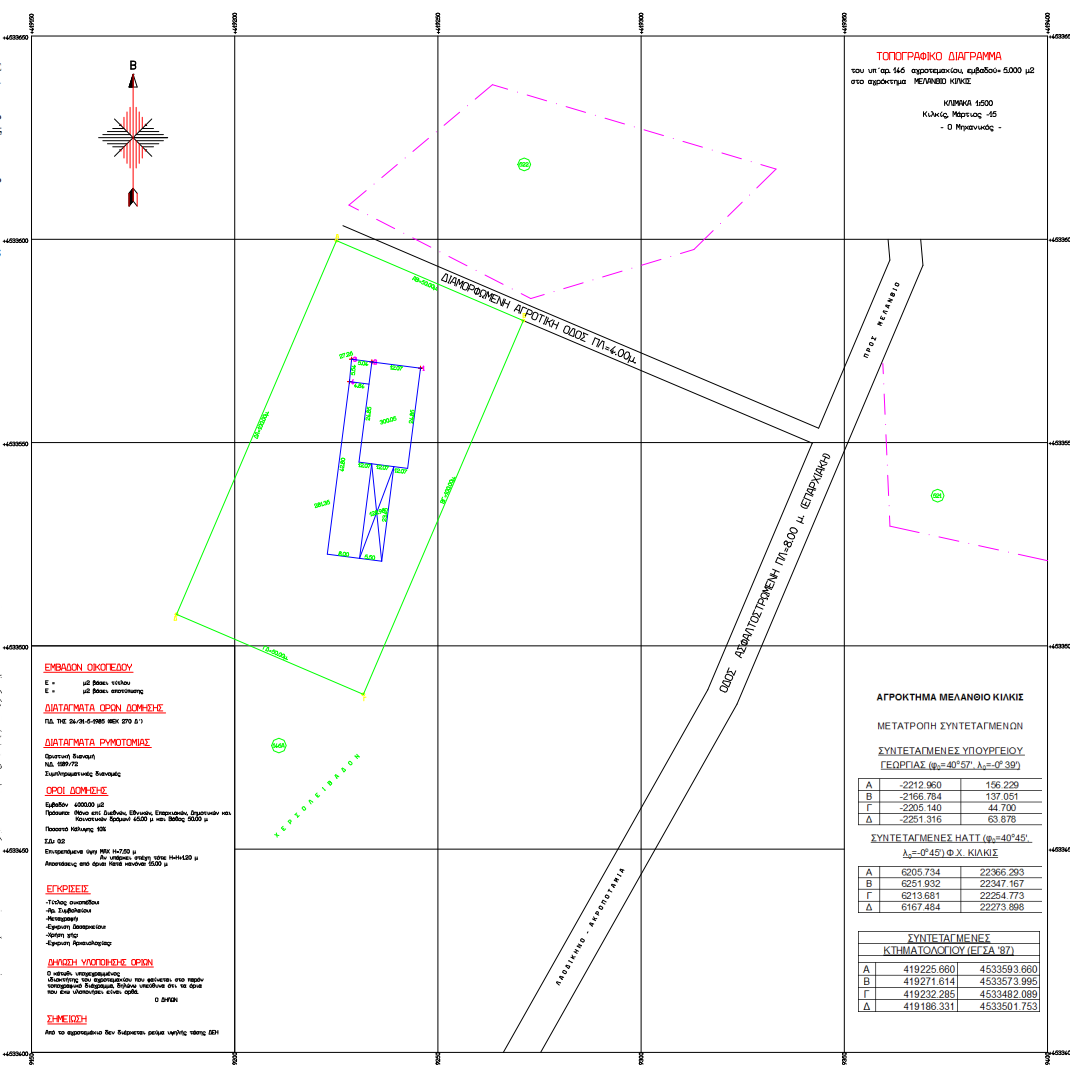

ΤΟΠΟΓΡΑΦΙΚΟ ΔΙΑΓΡΑΜΜΑ
του υπ' αριθ. 146 αγροπέγιου, έκτασης 5.000 μ² στο αγροπέγιο ΜΕΛΑΝΙΟ ΚΙΑΚΙΣ
Κλίμακα 1:500
Κ. Χαλκίδας, Μαρτίος '15
- Ο Υπεύθυνος -



ΕΜΒΑΣΗ ΟΙΚΟΔΟΜΟΥ

Ε = με βάση κλίμακα
Ε = με βάση υστερόγραφη

ΔΙΑΤΑΞΗ ΟΡΩΝ ΔΟΜΗΣΗΣ

Πλ. 1/2 24-26-0-060 270 2-1

ΔΙΑΤΑΞΗ ΡΥΘΜΙΣΜΑΤΟΣ

Συντηρησιακές Ρυθμίσεις

ΟΡΟΙ ΔΟΜΗΣΗΣ

Εμβαδόν 4000,00 μ²
Πρόσθια όψη από Δ. οδού (Εξοχή) - Επισκευασμένο, ύψους 10,00 μ
Πλευρική όψη από Δ. οδού (Εξοχή) - Επισκευασμένο, ύψους 10,00 μ
Πλάτος κτίσματος 10,00 μ

ΣΔ - 02
Επιφάνεια 100 μ² 10,00 μ
Απόσταση από οδό 10,00 μ από 10,00 μ

ΕΠΙΧΡΕΙΣΕΙΣ

- Έγκλη αναβάθμισης
- Μεταβίβαση
- Αρμόδια
- Άρση υπηρ
- Άρση Αρμόδια

ΡΥΘΜΙΣΗ ΥΠΟΧΡΕΩΣΕΩΝ ΟΡΩΝ

Ο κτίστης υποχρεούται να πληρώσει τον φόρο επί των κτισμάτων σύμφωνα με τον Ν. 1337/83 και 2308/95 (Κτηματολόγιο) και τον Ν. 651/77.

ΣΗΜΕΙΩΣΗ

Από το αγροπέγιο δεν βρίσκεται περίφραξη τμήμα 200 μ²

ΑΓΡΟΤΙΣΜΑ ΜΕΛΑΝΙΟ ΚΙΑΚΙΣ

ΜΕΤΑΤΡΟΠΗ ΣΥΝΤΕΛΑΓΜΕΝΩΝ

ΣΥΝΤΕΛΑΓΜΕΝΕΣ ΥΠΟΥΡΓΕΙΩΝ

ΓΕΩΡΓΙΑΣ (φ=40°57' Αφ=42°39')

Α	2212,960	156,229
Β	2146,754	137,051
Γ	2205,140	44,700
Δ	2251,316	63,878

ΣΥΝΤΕΛΑΓΜΕΝΕΣ ΗΑΤΤ (φ=40°45')

Αφ=0°45' Φ Χ ΚΙΑΚΙΣ

Α	6205,734	22366,293
Β	6251,932	22347,167
Γ	6213,681	22254,773
Δ	6167,484	22273,598

ΣΥΝΤΕΛΑΓΜΕΝΕΣ ΚΤΗΜΑΤΟΛΟΓΙΟΥ (ΕΓΧΑ 37)

Α	419225,660	4533593,660
Β	419271,614	4533573,995
Γ	419232,285	4533482,089
Δ	419186,331	4533501,753

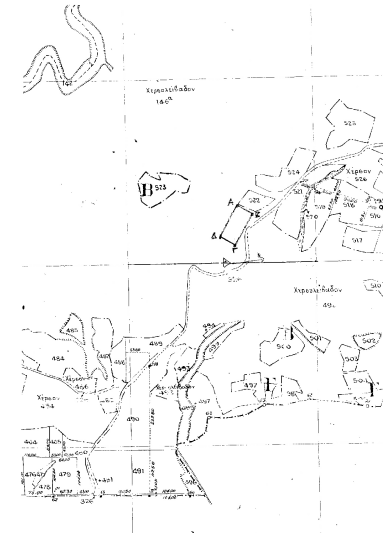
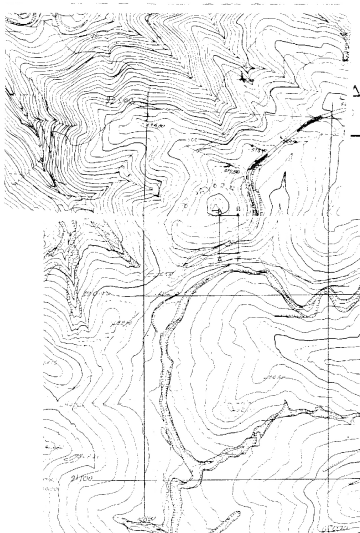

ΕΡΓΟ	ΣΤΑΘΜΙΚΕΣ ΕΓΚΑΤΑΣΤΑΣΕΙΣ
ΘΕΣΗ	ΑΡΓ. ΜΕΛΑΝΙΟ ΚΙΑΚΙΣ
ΕΡΓΟΔΟΤΗΣ	ΚΡΑΒΑΡΙΤΗΣ ΦΩΤΙΟΣ

ΤΕΧΝΙΚΟ ΓΡΑΦΕΙΟ
ΜΕΤΡΟΔΟΜΗ
ΤΕΡΖΗΤΑΝΟΣ Χ. ΧΡΗΣΤΟΣ
ΚΑΙ ΣΥΝΕΡΓΑΤΕΣ

8 Πύλ. 10, ΚΑΛΚΙΔΑΣ, Τ.Κ. 340 02
ΤΗ. 2245-9246 - 9257-93028 - 659-74847

ΘΕΜΑ ΣΧΕΔΙΟΥ	ΑΡ. ΣΧΕΔΙΟΥ
ΤΟΠΟΓΡΑΦΙΚΟ	ΤΡ 1
ΔΙΑΓΡΑΜΜΑ	ΚΛΙΜΑΚΑ: 1:500

| ΧΡΟΝΟΣ ΜΕΛΕΤΗΣ | ΜΑΡΤΙΟΣ 2015

ΘΕΩΡΗΣΗ ΥΠΕΥΘΥΝΩΣ	ΥΠΟΓΡΑΦΗ - ΣΦΡΑΓΙΔΑ

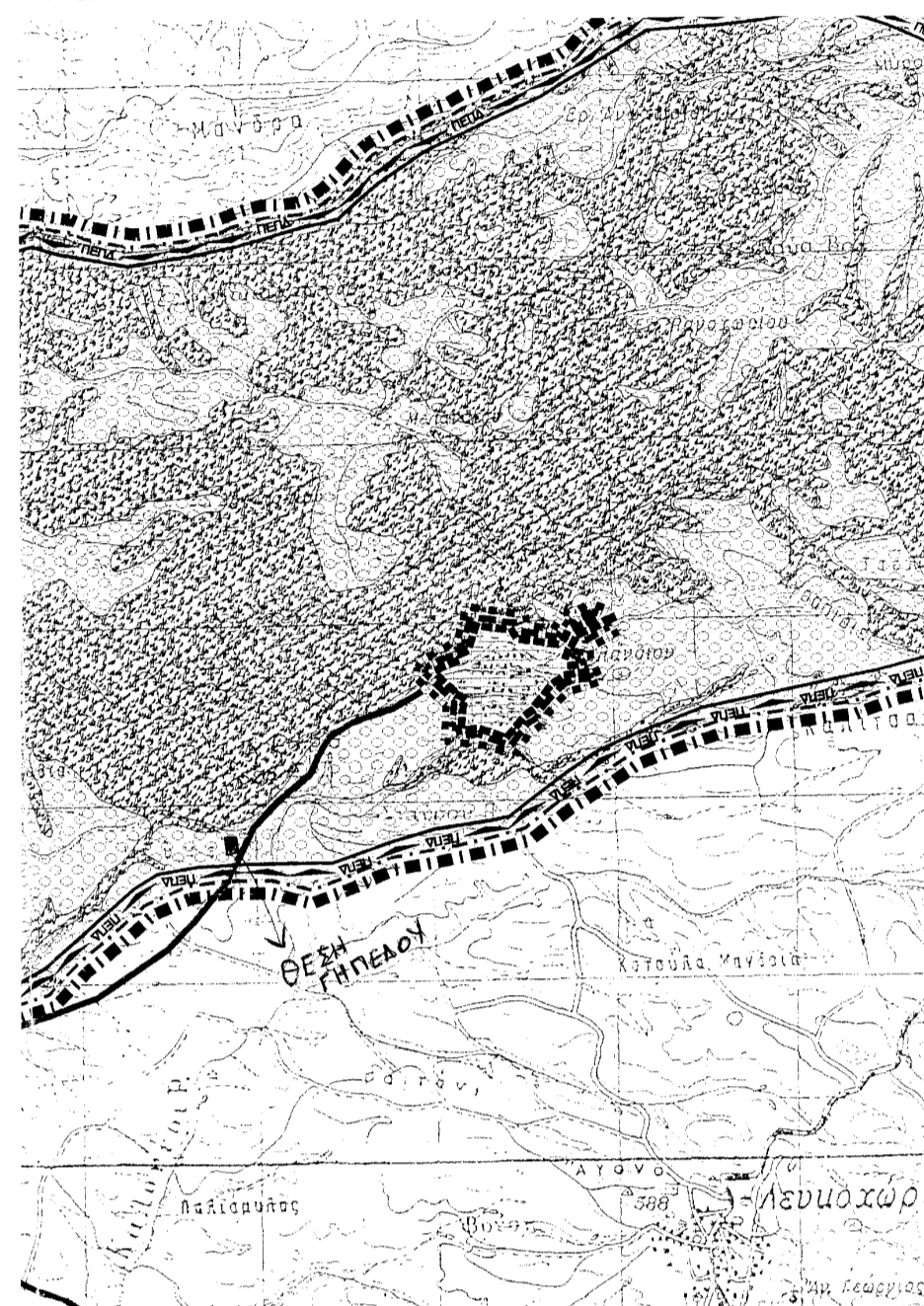

ΑΓΡΟΚΤΗΜΑ ΜΕΛΑΝΘΙΟ ΚΙΛΚΙΣ

ΥΠΕΥΘΥΝΗ ΔΗΛΩΣΗ Ν. 651/77

Η κάτω υπογεγραμμένος ΔΙΠΛΩΜ. ΠΟΛΙΤΙΚΟΣ ΜΗΧΑΝΙΚΟΣ ΚΑΛΟΓΙΑΝΝΗΣ ΑΠ. ΔΗΜΗΤΡΙΟΣ δηλώνω υπεύθυνα και σύμφωνα με τον Ν. 651/77 ότι:

- Το υπό στοιχεία Α.Β.Γ.Δ.Α. αγροκτήμα Ε = 5.000,00 μ², αποτελεί τμήμα του 146 (χέρου) και βρίσκεται στο αγρόκτημα ΜΕΛΑΝΘΙΟ, έχω το σχήμα και τις διαστάσεις όπως φαίνεται στο τοπογραφικό διάγραμμα.
- Είναι άρτο και οικοδομήσιμο σύμφωνα με τις κείμενες Πολ.κές διατάξεις.
- Δεν υπόκειται στις διατάξεις των Ν. 1337/83 και 2308/95 (Κτηματολόγιο).
- Δεν διέρχεται ενάντια γραμμής υψηλής τάσης ΔΕΗ, ούτε αγωγός φυσικού αερίου ούτε ρέμα μέσα από το αγροκτήμα.
- Δεν βρίσκεται σε κορφογραμμώδη το αγροκτήμα.
- Δεν υπάρχουν δέντρα εντός και κατά μήκος του προσώπου του αγροκτηματίου.

ΜΑΡΤΙΟΣ 2015

-Ο- ΔΗΛΩΝ

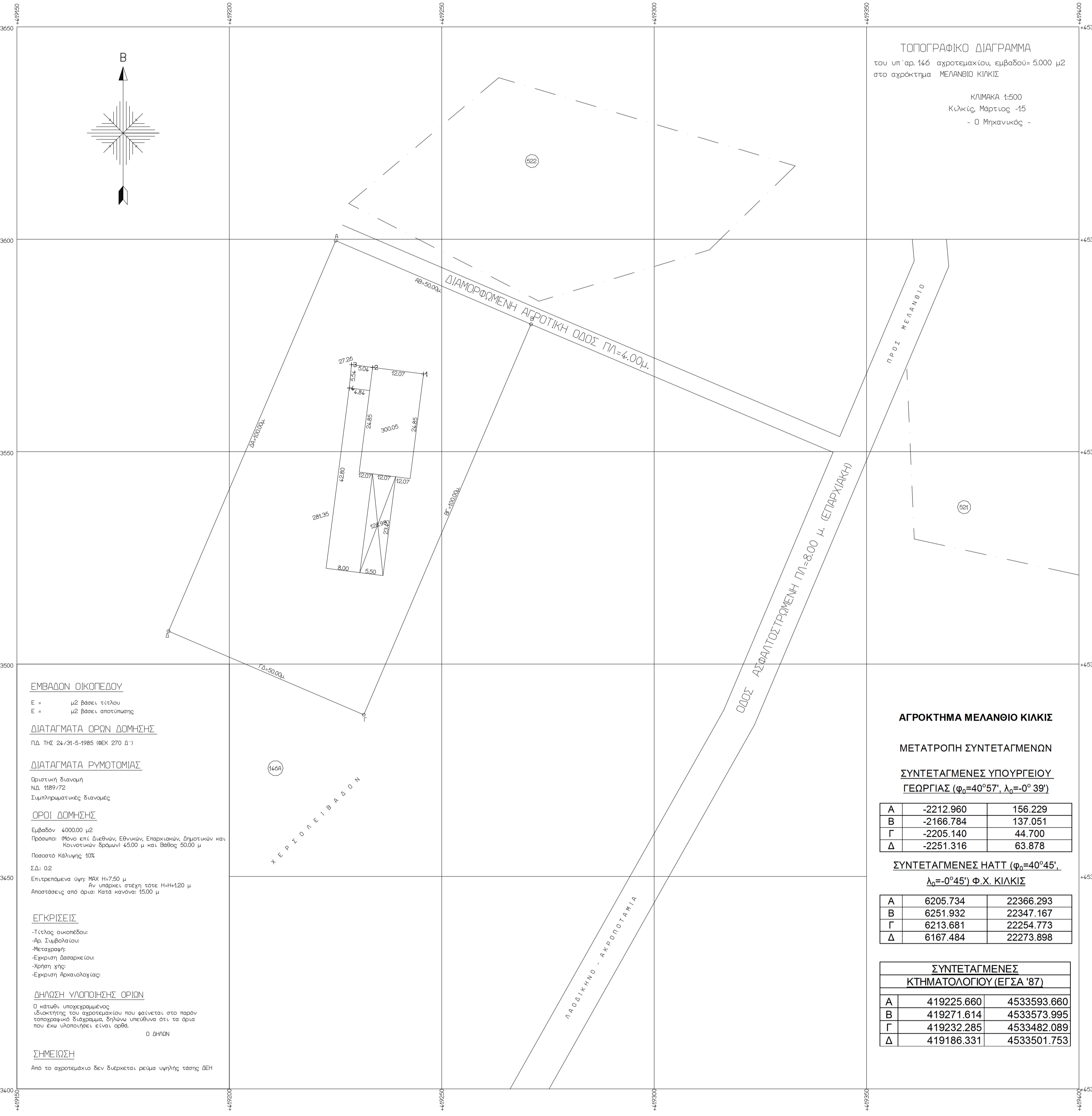
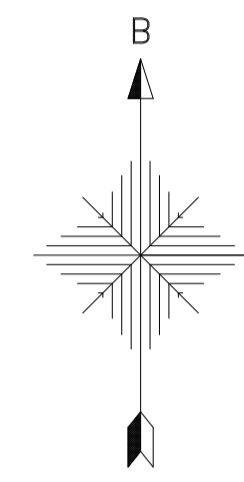
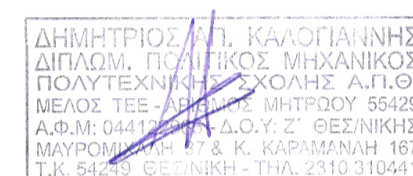

ΤΟΠΟΓΡΑΦΙΚΟ ΔΙΑΓΡΑΜΜΑ του υπ' αριθ. 146 αγροκτηματίου, εμβαδού 5.000 μ² στο αγρόκτημα ΜΕΛΑΝΘΙΟ ΚΙΛΚΙΣ Κλίμακα 1:500 Κιλκίς, Μάρτιος -15 - Ο Μηχανικός -

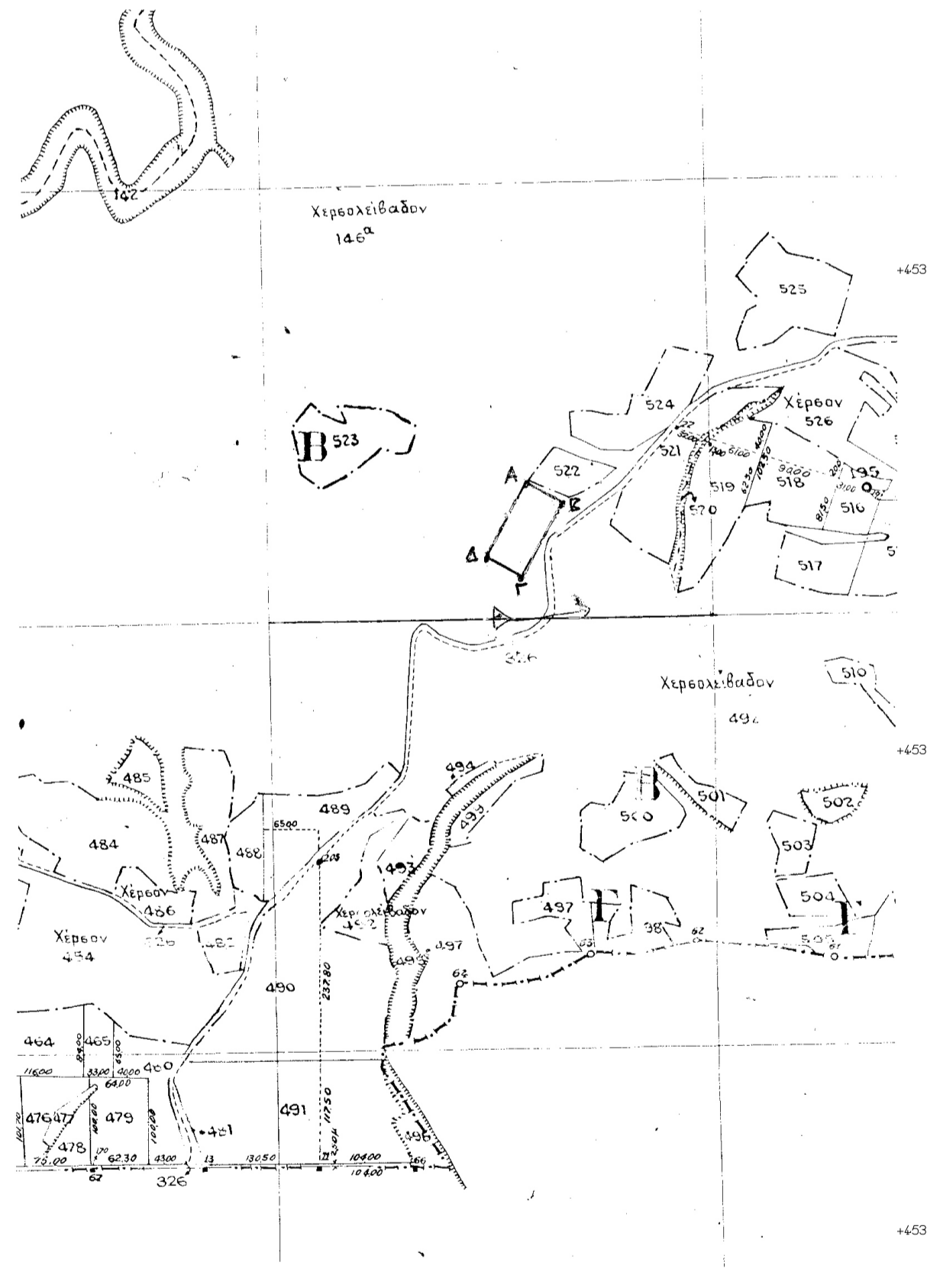
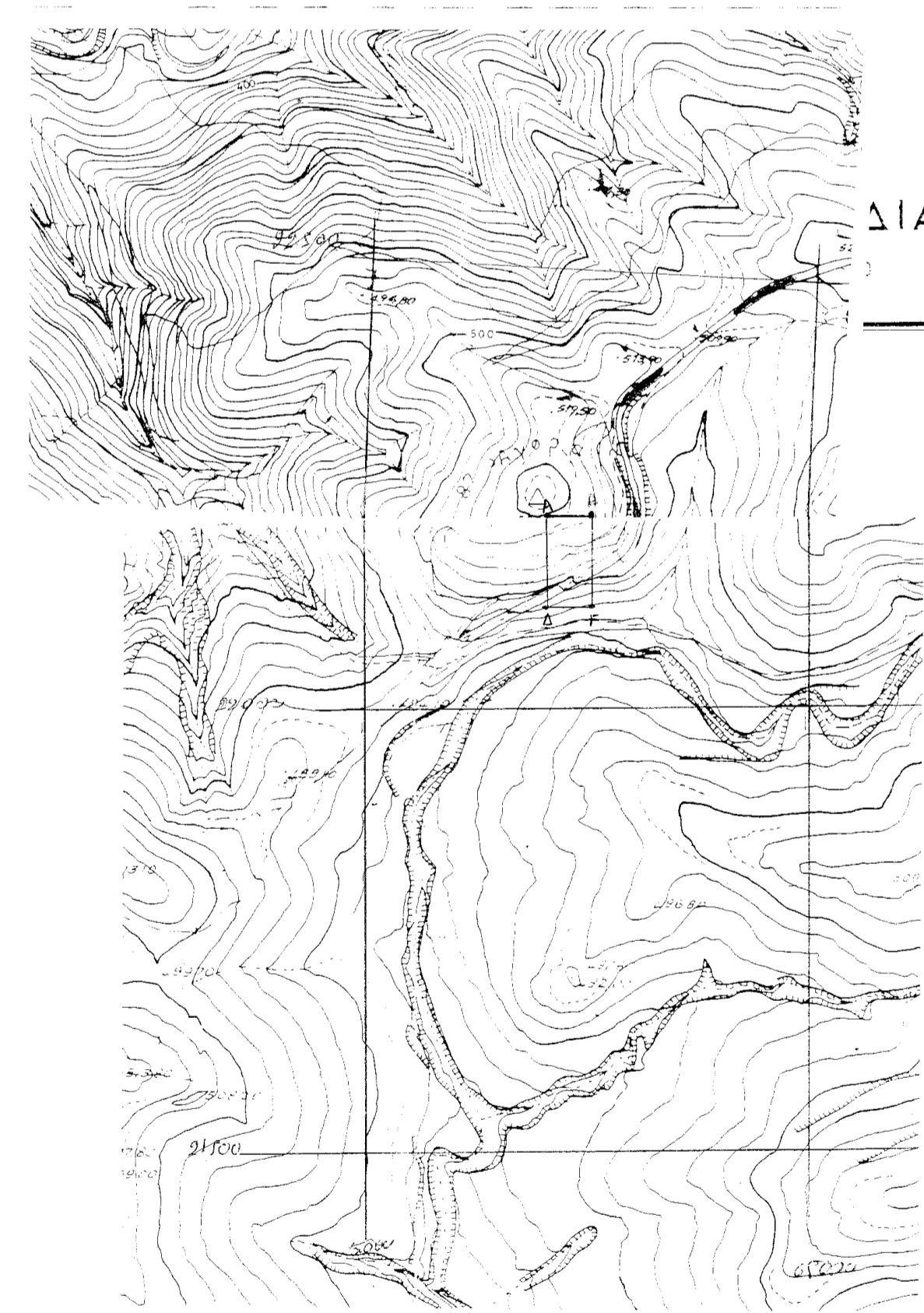

ΕΜΒΑΔΟΝ ΟΙΚΟΓΕΩΝ
 Ε = 1 μ² 8000,00 τετ. μέτρ.
 Ε = 1 μ² 8000,00 τετ. μέτρ. υποχρέωση

ΔΙΑΤΑΓΜΑΤΑ ΕΡΩΝ ΔΟΜΗΣΗΣ
 Πλ. 106 24-05-6-0985 ΝΑΚ 270 Δ 1

ΔΙΑΤΑΓΜΑΤΑ ΡΥΘΜΙΣΜΟΣ
 Αρχιτεκτ. Βασική ΝΑ 106/02
 Επιχειρησιακός Βασικός

ΕΡΩΝ ΔΟΜΗΣΗΣ
 Εμβαδόν 40000 μ²
 Πόρτιον Μον. εντ. Διαβ. Εξοχ. Επισκευ. Διαστημ. κτλ.
 Μετακίνηση Πόρτιον 4000 μ. εντ. 8000,00 μ.
 Πόρτιον Κιλκίς 32

ΕΠΙΧΕΙΡΗΣΗ
 Πόρτιον 40000 μ²
 Αποκλίση από ΝΑΚ 106/02 μ.
 Αποκλίση από Αρχι 106/02 κλίση 3200 μ.

ΕΠΙΧΕΙΡΗΣΗ
 Πόρτιον 40000 μ²
 Αποκλίση από ΝΑΚ 106/02 μ.
 Αποκλίση από Αρχι 106/02 κλίση 3200 μ.

ΕΠΙΧΕΙΡΗΣΗ
 Πόρτιον 40000 μ²
 Αποκλίση από ΝΑΚ 106/02 μ.
 Αποκλίση από Αρχι 106/02 κλίση 3200 μ.

ΑΓΡΟΚΤΗΜΑ ΜΕΛΑΝΘΙΟ ΚΙΛΚΙΣ

ΜΕΤΑΤΡΟΠΗ ΣΥΝΤΕΤΑΓΜΕΝΩΝ

ΣΥΝΤΕΤΑΓΜΕΝΕΣ ΥΠΟΥΡΓΕΙΟΥ ΓΕΩΡΓΙΑΣ (α₀=40°57' Λ₀=0°39')

A	-2212.960	156.229
B	-2166.784	137.051
Γ	-2205.140	44.700
Δ	-2251.316	63.878

ΣΥΝΤΕΤΑΓΜΕΝΕΣ ΜΑΤΤ (α₀=40°45' Λ₀=0°45') Φ.Χ. ΚΙΛΚΙΣ

A	6206.734	22366.289
B	6251.932	22347.187
Γ	6213.681	22254.773
Δ	6167.484	22273.898

ΣΥΝΤΕΤΑΓΜΕΝΕΣ ΚΤΗΜΑΤΟΛΟΓΙΟΥ (ΕΓΣΑ 87)

A	419225.660	4533593.660
B	419271.614	4533573.995
Γ	419232.285	4533482.089
Δ	419186.331	4533501.753

ΕΡΓΟ ΣΤΑΘΛΙΚΕΣ ΕΓΚΑΤΑΣΤΑΣΕΙΣ

ΘΕΣΗ ΑΡΓ. ΜΕΛΑΝΘΙΟ ΚΙΛΚΙΣ

ΕΡΓΟΔΟΤΗΣ ΚΡΑΒΑΡΙΠΗΣ ΦΩΤΙΟΣ

ΤΕΧΝΙΚΟ ΓΡΑΦΕΙΟ ΜΕΤΡΟΔΟΜΗ ΤΕΡΖΗΤΑΝΟΣ Χ. ΧΡΗΣΤΟΣ ΚΑΙ ΣΥΝΕΡΓΑΤΕΣ

ΑΡ. ΣΧΕΔΙΟΥ Ρ14

ΚΛΙΜΑΚΑ: 1:500

ΧΡΟΝΟΣ ΜΕΛΕΤΗΣ | ΜΑΡΤΙΟΣ 2015

ΒΕΡΟΝΙΧΗ ΥΠΗΡΕΣΙΑΣ

ΥΠΟΓΡΑΦΗ - ΣΦΡΑΓΙΔΑ