

ΚΤΗΜΑΤΟΛΟΓΙΚΑ ΣΤΟΙΧΕΙΑ
 ΜΕΡΙΔΑ : 1545 ΣΑΜΑΚΟΥ
 ΤΟΜΟΣ : 8
 ΦΥΛΛΟ : 66
 ΘΑΚΕΛΟΣ : 752

Η μερίδα 1545 γαιών Σαμάκου με στοιχεία κορυφών στο παρόν διάγραμμα (Α-Β-Γ-Δ-Ε-Ζ-Η-Θ-Ι-Κ-Λ-Α) έχει εμβαρόν κατά τήλο 6.000,00 τ.μ.

Υφιστάμενος χαρτογράφος
 Κτηματολογικός όφθαλμος
 Κτηματολογική μερίδα

Χ	ΥΠΟΛΟΓΙΣΤΕΣ	ΕΜΒΑΔΟΝ
10	853143,7147	4022755,6601
9	853138,7480	4022757,7009
8	853131,4987	4022760,6792
7	853121,9887	4022770,6748
6	853106,6652	4022775,9719
5	853122,9890	4022780,3503
4	853129,0651	4022780,0838
3	853251,3228	4022774,9271
2	853265,2452	4022774,3212
1	853264,9913	4022774,3212

Σύμφωνα με στοιχεία Α, Β, Γ, Δ, Ε, Ζ, Η, Ι, Κ, Λ, Α, 5, 6, 7, 8, 9, 10, Κ, Λ, Α) εμβαδόν 5540,58 τ.μ. του οποίου εμβαδόν κατά την έννοια του άρθρου 26 του ν. 998/1979 είναι 6000,00 τ.μ. Η έκταση μετά την έννοια του άρθρου 3 παρ. 6 του Ν. 998/1979 είναι 0,00 τ.μ.

Το παρόν σχεδιάγραμμα αποστέλλει φωτοσμίικρυση του πρωτοτύπου σε διαστάσεις Α3

ΣΥΝ/ΜΕΣ ΚΟΡΥΦΩΝ 1545 ΓΑΙΩΝ ΣΑΜΑΚΟΥ ΣΕ ΠΡΩΤΟΤΥΠΗ ΕΓΧΡ. 87

Α	Χ	ΥΠΟΛΟΓΙΣΤΕΣ	ΕΜΒΑΔΟΝ
Α	853124,0711	4022804,2028	
Β	853175,3305	4022807,0219	
Γ	853228,0806	4022802,9807	
Δ	853255,8224	4022905,6913	
Ε	853285,1825	4022798,3353	
Ζ	853301,5980	4022790,2885	
Η	853296,2416	4022768,7657	
Θ	853262,3304	4022749,4471	
Ι	853143,2882	4022771,4346	
Κ	853129,8077	4022796,0535	
Λ			

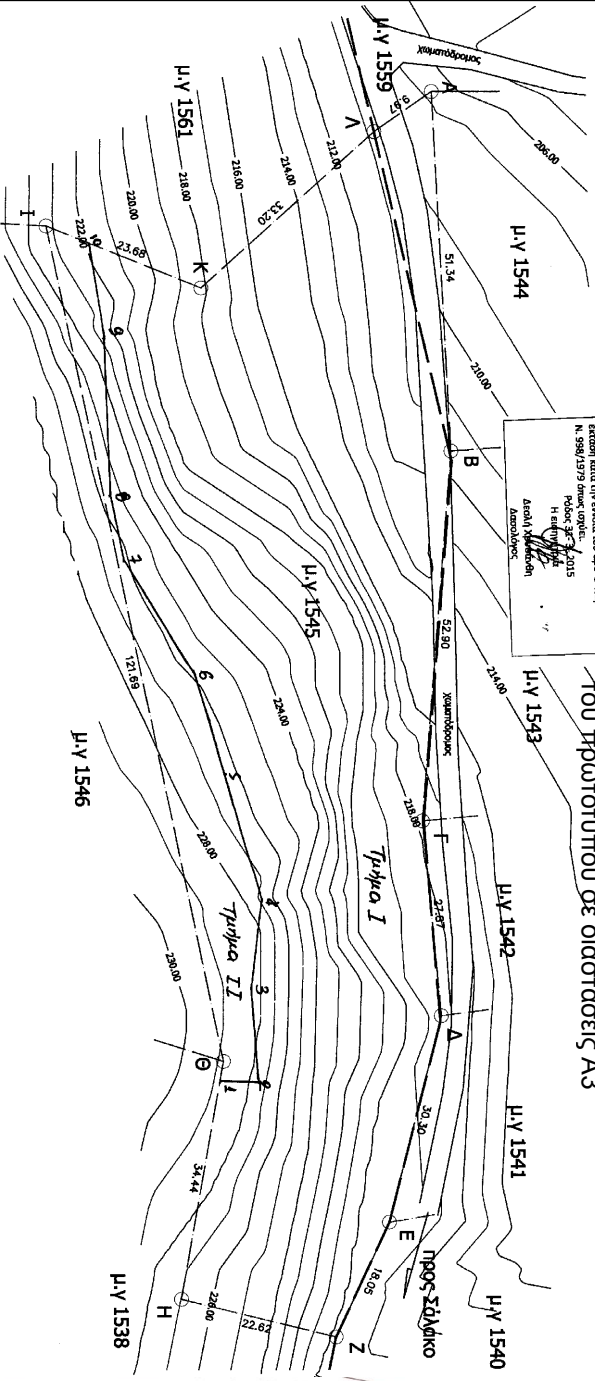
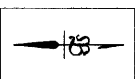

ΤΕΧΝΙΚΟ ΓΡΑΦΕΙΟ

Ιδιοκτήτης: ΤΣΙΡΟΤΑΝΝΗΣ ΔΕΥΤΕΡΗΣ
 Έργο: ΤΟΠΟΓΡΑΦΙΚΟ ΔΙΑΓΡΑΜΜΑ Μ.Γ. 1545
 Θέση: ΣΑΜΑΚΟΣ - ΡΟΔΟΣ

Μελετητής: ΠΤΥΧΙΟΥΧΟΣ ΠΟΛ. ΜΗΧΑΝΙΚΟΣ ΠΑΝΤΟΣ ΒΑΙΟΣ

ΑΡΙΘΜΟΣ ΔΙΑΓΡΑΜΜΑΤΟΣ	ΔΕΛΕΥΣΗ
ΑΝΗΚΕΙ ΕΝ ΤΕΛΕΙΩΝ ΟΡΩΝ ΣΤΟΙΧΕΙΑ ΤΗΣ ΔΙΕΥΘΥΝΣΗΣ ΤΩΝ ΔΕΛΕΥΣΕΩΝ	ΔΕΛΕΥΣΗ 2013
ΤΟΠΟΓΡΑΦΙΚΟ ΔΙΑΓΡΑΜΜΑ	Μήσκια
σύνολο μετρήσεων	Ναι
κλίμακα	1 : 500

ΜΕΛΕΤΗΤΗΣ: ΠΑΝΤΟΣ ΒΑΙΟΣ
 ΠΤΥΧΙΟΥΧΟΣ ΠΟΛ. ΜΗΧΑΝΙΚΟΣ
 ΤΕΛΕΤΗΡΧΟΣ ΤΩΝ ΔΕΛΕΥΣΕΩΝ
 Δ.Α.Μ.ΤΕ.Ε. 154789
 ΤΗΛ: 2241024140 - ΦΑΞ: 2241069199 - 6532928455
 ΑΦ.Μ.Τ. 1365207980 - Δ.Ο.Υ. ΡΟΔΟΥ 7542

