

ΣΚΑΡΙΦΗΜΑ ΟΙΚΙΣΜΟΥ ΠΕΤΡΑΣ

ΠΙΝΑΚΑΣ ΣΥΝΤΕΤΑΓΜΕΝΩΝ ΚΟΡΥΦΩΝ

Α/Α	X	Y	ΠΛΕΥΡΕΣ
Α	417570.024	4247080.252	Α-Κ: 04.72μ
Κ	417574.555	4247081.125	Κ-Ι: 01.58μ
Ι	417576.218	4247081.445	Ι-Μ: 17.89μ
Μ	417593.847	4247080.009	Μ-Ε: 08.30μ
Ε	417589.931	4247072.714	Ε-Δ: 04.67μ
Δ	417588.977	4247088.240	Ε-Δ: 04.67μ
Γ	417579.587	4247067.146	Δ-Γ: 07.59μ
Β	417571.565	4247066.237	Γ-Β: 08.30μ
Α	417570.832	4247072.897	Β-Α: 5.80μ
Θ	417579.191	4247073.969	Α-Α: 7.40μ
Η	417581.106	4247074.338	
Ζ	417587.173	4247073.937	
107	417576.278	4247079.878	
108	417576.705	4247076.555	

Οι συντεταγμένες είναι στο Εθνικό σύστημα αναφοράς ΕΓΣΑ 87

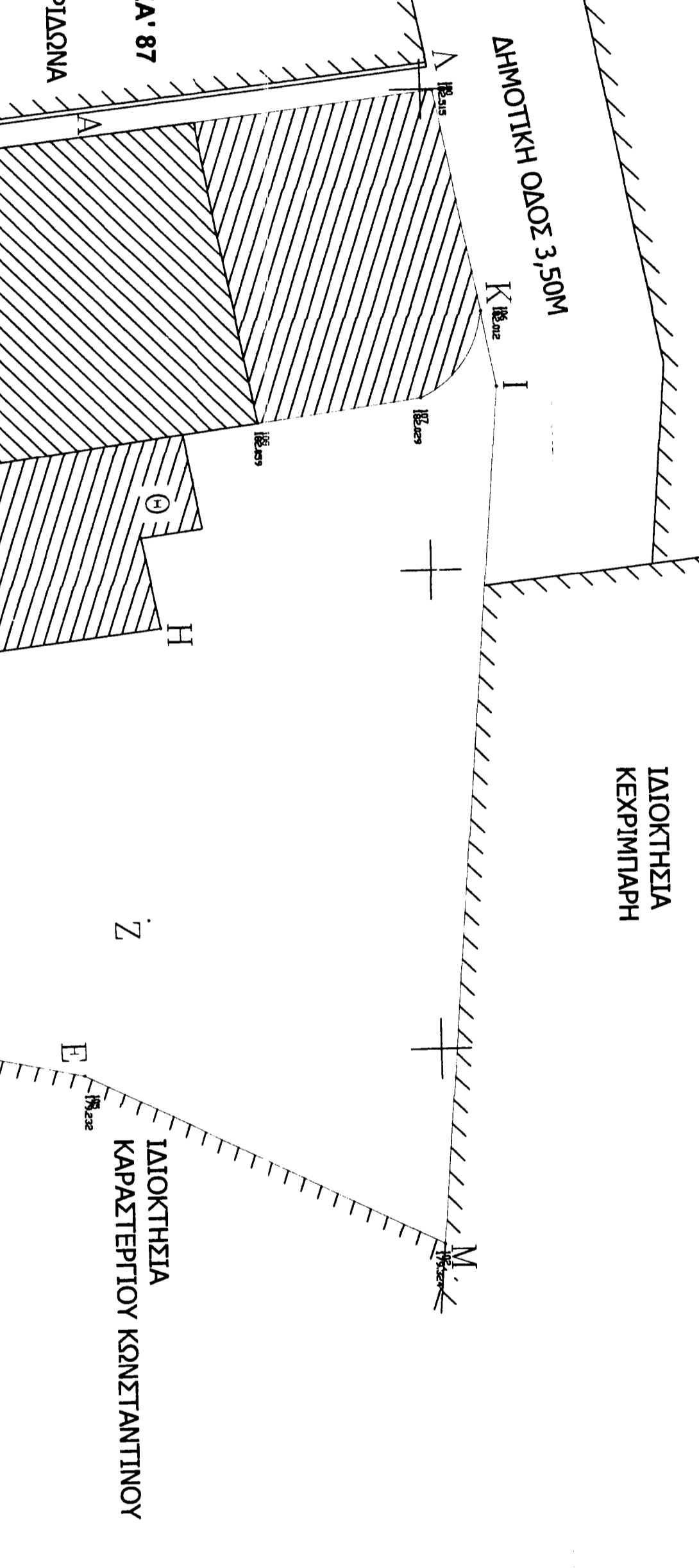
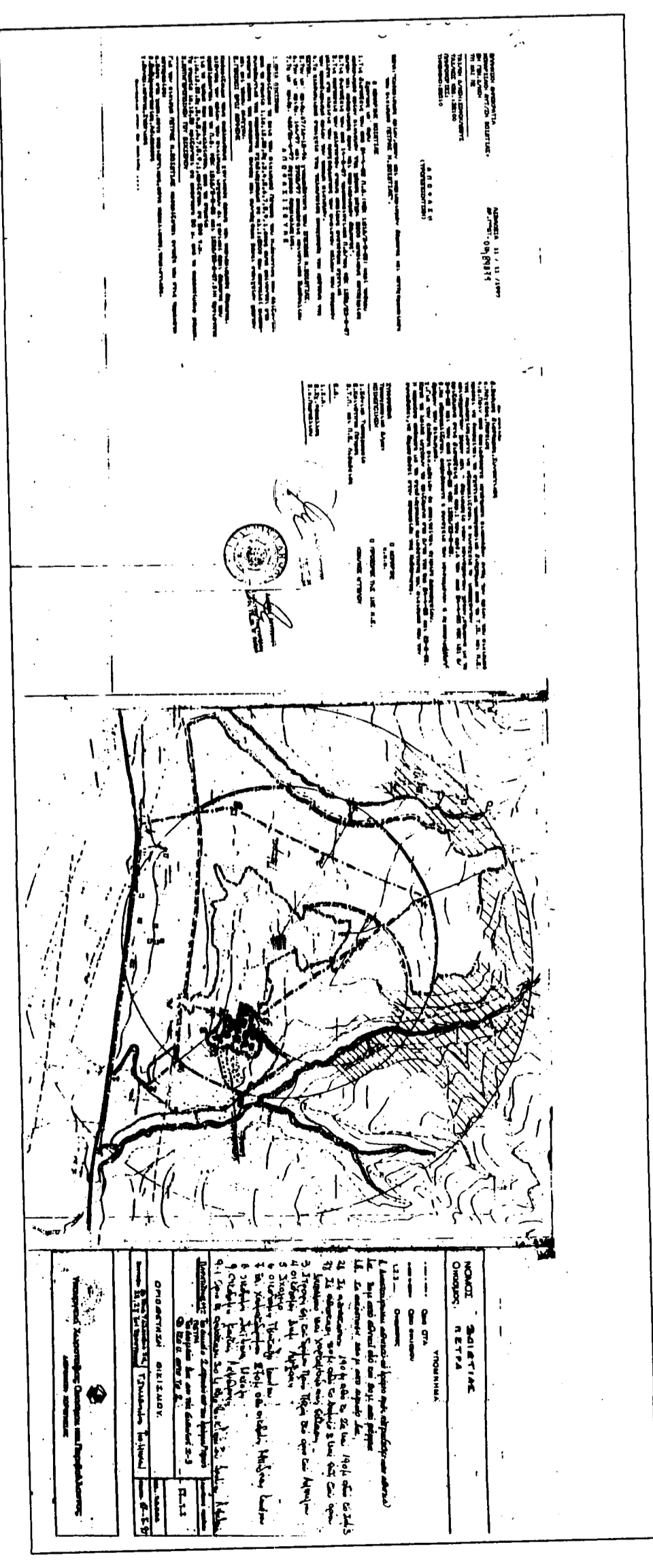
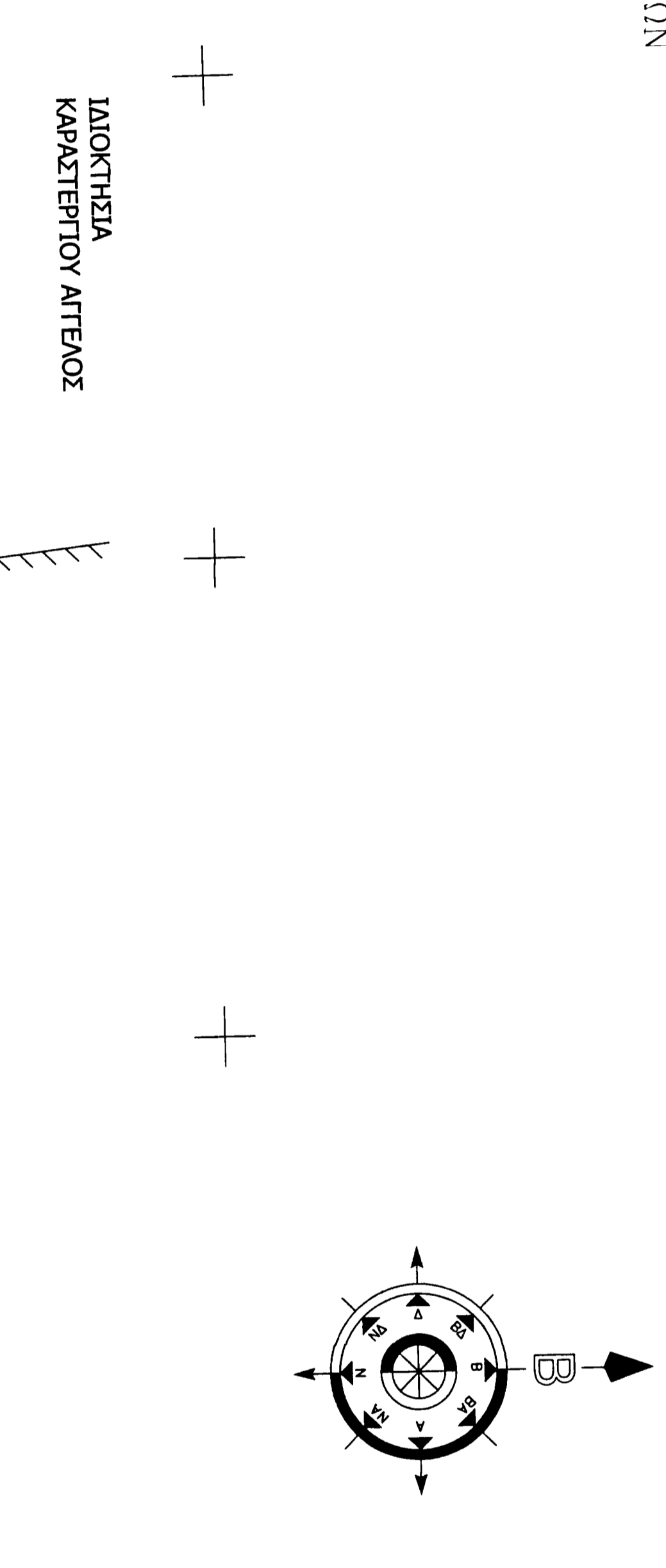
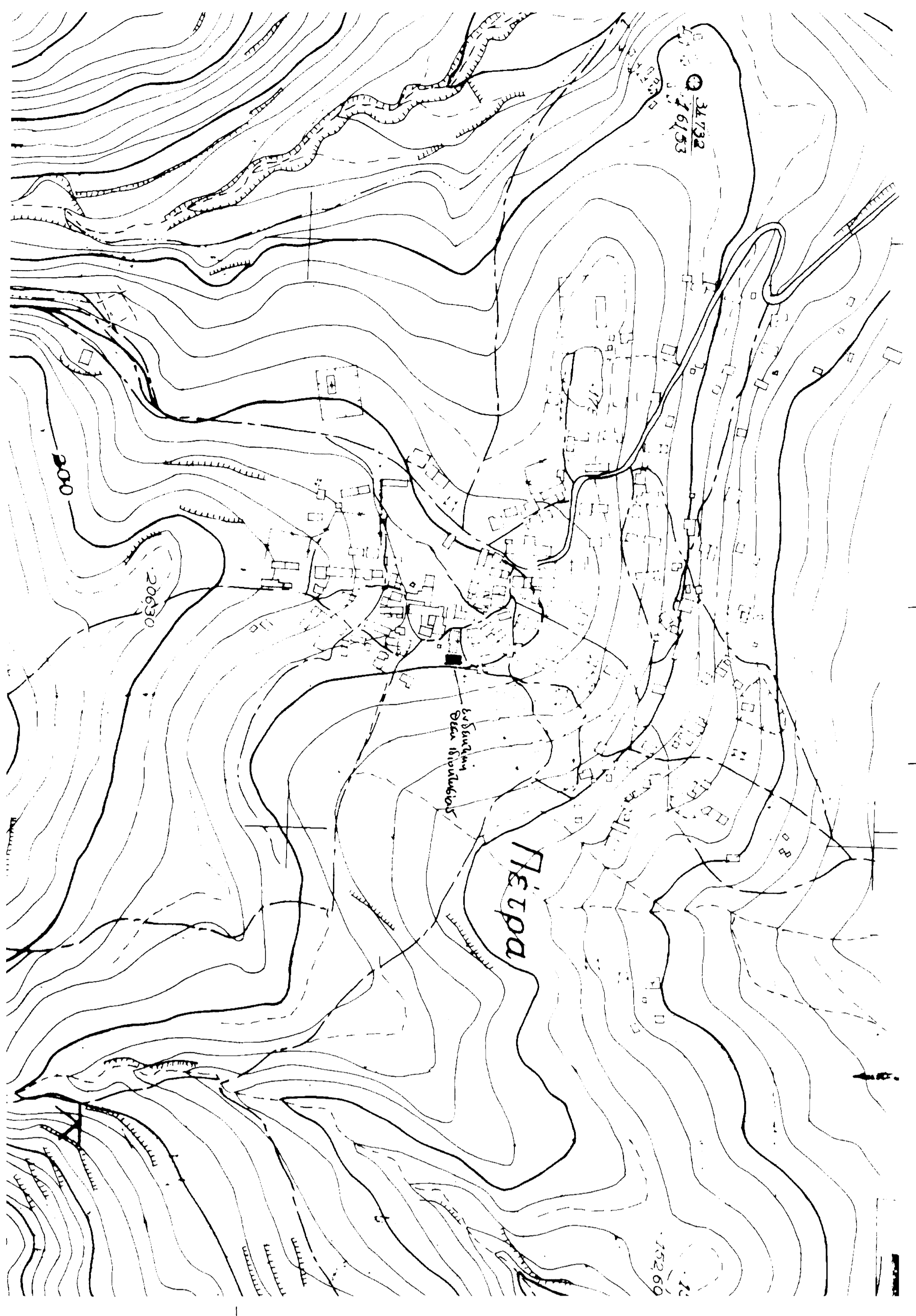

ΔΗΛΩΣΗ ΙΔΙΟΚΤΗΤΗ

Τα όρια και η θέση του οικοπέδου με στοιχεία (Α-Ι-Μ-Ε-Δ-Γ-Β-Α) υποδεικνύθηκαν από τον ιδιοκτήτη και σύμφωνα με τα υλοποιημένα όρια στον μηχανικό Καρυστή Κωνσταντίνο

02-03-2015
 Ο Δήκων
 Καρυστή

ΔΗΛΩΣΗ ΜΗΧΑΝΙΚΟΥ

Βεβαιώνεται βάσει Ν. 651/27-7-77 ότι το παρόν οικόπεδο με στοιχεία (Α-Ι-Μ-Ε-Δ-Γ-Β-Α) Εμβαδού 283,43τ.μ. βρίσκεται εντός οικισμού, και τυγχάνει όριο και οικοδομήσιμο κατά παρέκκλιση σύμφωνα με τις κείμενες προεδρικές διατάξεις. Τμήμα του κτίσματος προϋφίσταται του 1985 με τους τίτλους ιδιοκτησίας/επιβόλευσης ενοικιαστικής και αρτοδοχής κληρονομιάς. Ο πρώτος όροφος χτίστηκε το 2004. Δεν οφείλεται εισφορά σε γη και χρέη βάσει του Ν.1337/83.

02-03-2015
 Ο Μηχανικός
 Καρυστή

ΕΡΓΟ	ΤΟΠΟΓΡΑΦΙΚΟ ΔΙΑΓΡΑΜΜΑ ΙΔΙΟΚΤΗΣΙΑΣ
ΘΕΣΗ ΕΡΓΟΥ	ΠΕΤΡΑ ΒΟΙΩΤΙΑΣ
ΙΔΙΟΚΤΗΤΗΣ	ΚΑΡΑΣΤΕΡΙΟΣ ΚΩΝΣΤΑΝΤΙΝΟΣ
ΜΕΛΗΤΗΤΕΣ	ΚΩΝΝΟΣ ΚΑΡΥΣΤΗΣ ΑΡΧΙΤΕΚΤΟΝ ΜΗΧ/ΚΟΣ
ΟΡΟΙ ΔΟΜΗΣΗΣ	ΚΑΡΥΣΤΗΣ ΚΩΝΝΟΣ ΔΗΜΗΤΡΙΟΣ ΜΕΛΟΣ Τ.Ε.Ε. ΑΡΧΙΤΕΚΤΟΝΩΝ ΤΗΛ.2107154220 - 6949977518 Α.Φ.Μ.11103988 - Α.Ο.Υ. ΝΙΚΑΙΑΣ
ΤΟΠΟΓΡΑΦΙΚΟ ΔΙΑΓΡΑΜΜΑ	Πρόσθετος: 10μ. Εμβαδόν: 500 τ.μ. Μέγιστο ύψος: 7,5 μ. (+ 2μ. στην) (σ.δ.) Ποσοστό κάλυψης: 60% σ.δ.: 240τ.μ. Δασογρ.φ.
Ε: Α-Ι-Μ-Ε-Δ-Γ-Β-Α=283,43τ.μ	ΑΡΙΘΜΟΣ ΣΧΕΔΙΟΥ 1
ΜΑΡΤΙΟΣ 2015	ΚΑΜΑΚΑ 1 / 100