

ΕΜΒΛΑΔΟΜΕΤΡΗΣΕΙΣ

Εμβαδόν γεωτεμαχίου [Α.Β.Γ.Δ.Ε.Ζ.Η.Θ.Α.] = 3933.64μ2

ΣΗΜΕΙΟ	X	Y	ΜΗΚΟΣ
A	305772.66	4290360.73	04.18
B	305767.64	4290424.02	01.25
Γ	305762.62	4290485.70	24.51
Δ	305758.24	4290483.99	24.39
Ε	305756.35	4290441.99	43.05
Ζ	305756.47	4290418.07	21.43
Η	305754.05	4290384.87	04.12
Θ	305753.99	4290361.29	38.67
Α	305772.66	4290360.73	

$E = 1/2 \sum (X_i + X_{i+1})(Y_i - Y_{i+1})$
 $E = 3933.64 \mu^2$

1) Το διάγραμμα είναι ενταγμένο στο κερτικό σύστημα συντεταγμένων ΕΓΣΑ '87
 2) Οι διαστάσεις και το εμβαδόν υπολογίστηκαν αναλυτικά από τις συντεταγμένες των κορυφών
 3) Η εξέταση στο Ε.Γ.Σ.Α. '87 πραγματοποιήθηκε με παρατηρήσεις που διεξήχθησαν την 04/02/2015 και στο χρονικό διάστημα από 09:00 π.μ. έως 15:00 π.μ. κάνοντας χρήση του Σταθμού Αναφοράς ΡΙΟΥ του ιδιαιτικού δικτύου U.R.A.N.U.S της Εταιρείας TREE COMPANY CO. A.E.B.E το οποίο είναι πιστοποιημένο από το Κέντρο Δορυφόρων Διανοσών της Σχολής Α.Τ.Μ του Ε.Μ.Π με συντεταγμένες (X,y,z) = 306613.702, 4239941.353, 73.963
 Το μήκος του διαστέματος βάσης που επιδόθηκε είναι 20533.19 μ. Η αποτίμηση έγινε με τη μέθοδο της Κινηματικής Μέτρησης Πραγματικού Χρόνου (RTK) και χρησιμοποιήθηκε ο Γεωδαιτικός GNSS Δέκτης HIPER II/U της TOPCON με Serial Number 739-00618 με ακρίβεια μέτρησης οριζοντιογραφικά: 10 mm + 1.0 ppm και υψομετρικά 15 mm + 1.0 ppm.

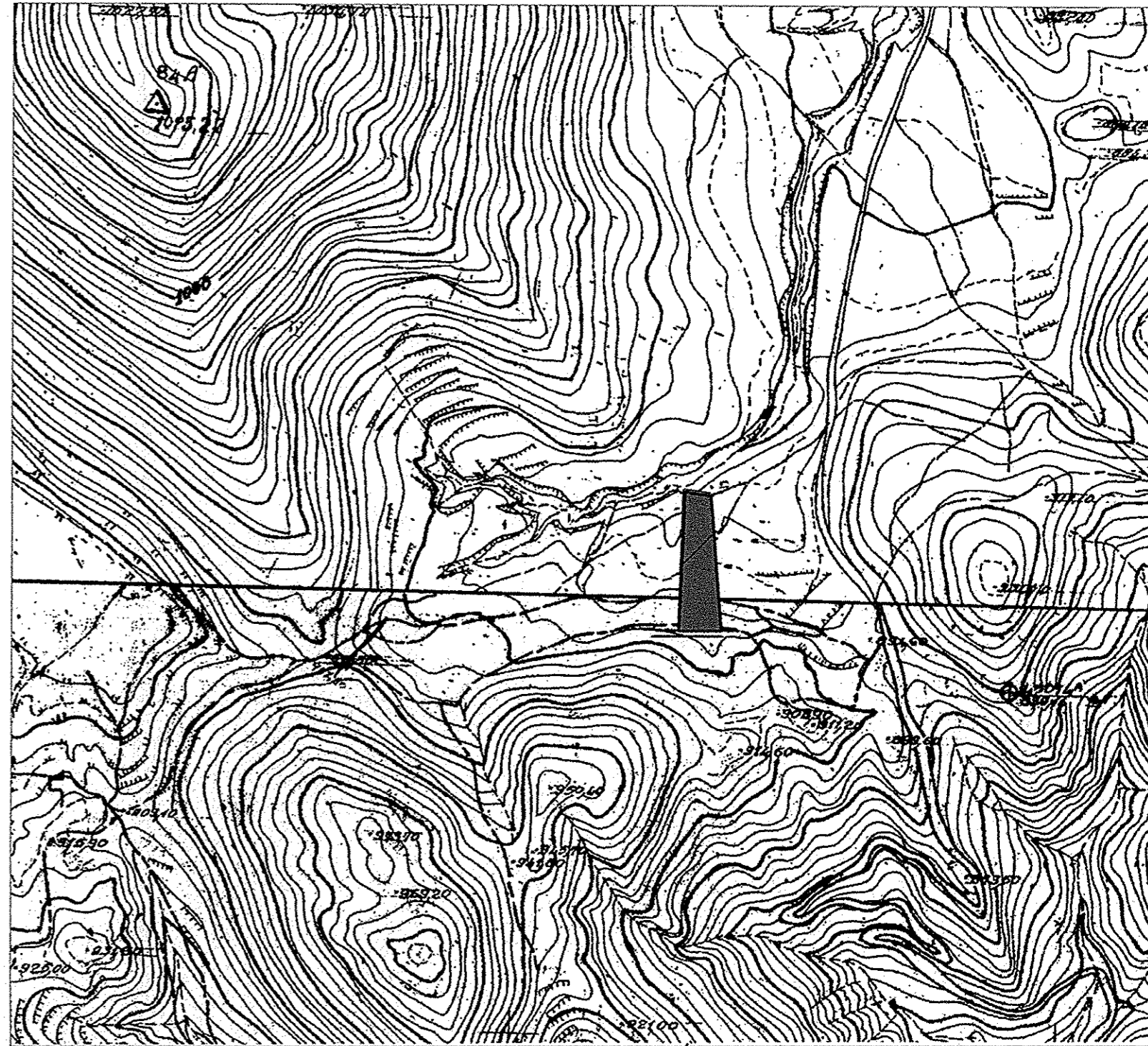

ΑΡΙΘΜΟΣ ΦΥΛΛΟ Γ.Υ.Σ. (6205/28 6205/4) ΚΛ. 1:5000

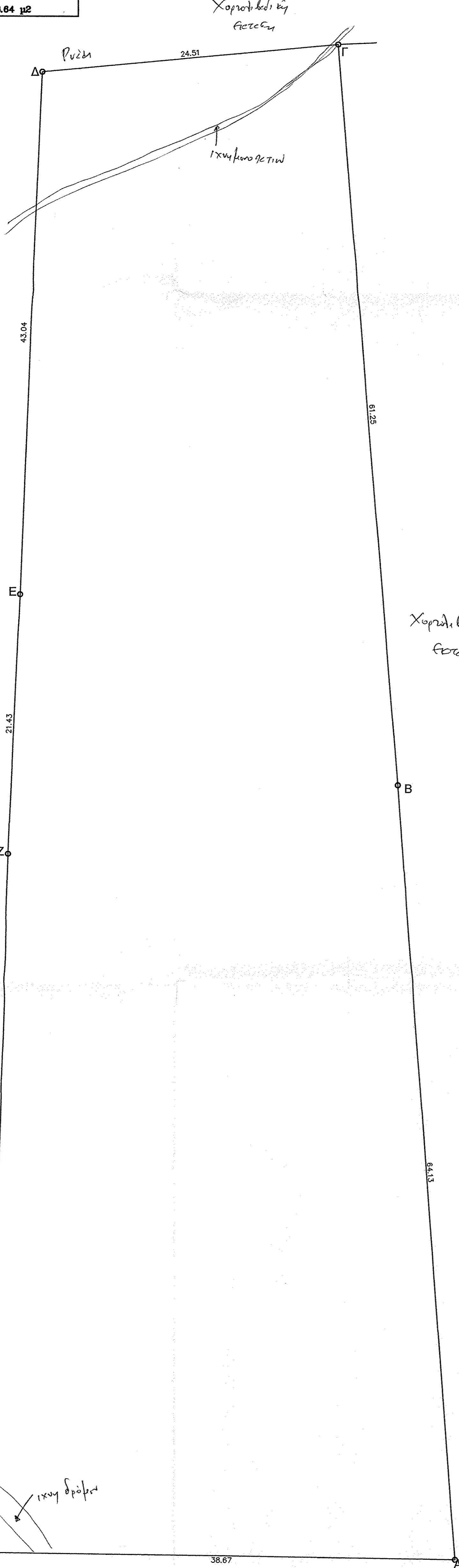
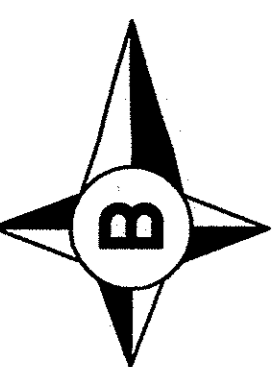

ΙΔΙΟΚΤΗΣΙΑ
ΔΗΜΗΤΡΗ ΝΙΚΟΠΟΥΛΟΥ

Χοροβάτσι
Γεωργία

Χοροβάτσι
Γεωργία

ΙΔΙΟΚΤΗΣΙΑ
ΔΗΜΗΤΡΗ ΝΙΚΟΠΟΥΛΟΥ

ΙΔΙΟΚΤΗΣΙΑ
ΚΛΗΡ. ΔΗΜΗΤΡΗ ΘΩΜΟΠΟΥΛΟΥ

ΙΔΙΟΚΤΗΣΙΑ
ΔΗΜΗΤΡΗ ΝΙΚΟΠΟΥΛΟΥ

ΙΔΙΟΚΤΗΣΙΑ
ΚΛΗΡ. ΔΗΜΗΤΡΗ ΘΩΜΟΠΟΥΛΟΥ

ΑΓΡΟΤΙΚΟΣ ΔΡΟΜΟΣ

ΟΡΟΙ ΔΟΜΗΣΗΣ ΕΚΤΟΣ ΟΡΙΩΝ ΟΙΚΙΣΜΟΥ ΕΚΤΟΣ ΣΧΕΔΙΟΥ ΠΟΛΕΩΣ
 (ΦΕΚ-308/Α/31-12-03) (24/31.5.1985-ΦΕΚ 270/Δ)
 ΑΡΤΙΟΤΗΤΑ: 4.000.00τ.μ
 ΠΡΟΣΩΠΟ: 25.00μ. (σε κοινόχρηστο δρόμο)
 ΚΑΥΨΗ: 10%
 ΜΕΓΙΣΤΗ ΕΠ. ΔΟΜΗΣΗ: 200.00τ.μ.
 ΑΡ. ΟΡΟΦΩΝ: 2
 ΥΨΟΣ: 7.50(+1.50μ. στέγη)

ΔΗΛΩΣΗ ΟΡΙΩΝ
 Ο υπογράφων Αθανάσιος Ιωάννου δηλώνει ότι:
 τα όρια του γεωτεμαχίου με στοιχεία [Α.Β.Γ.Δ.Ε.Ζ.Η.Θ.Α.] και εμβαδόν 3933.64μ2 που βρίσκεται στη θέση <<ΒΑΤΑΚΙ>> ΝΕΟΚΑΣΤΡΟΥ της Δημοτικής Ενότητας Ναυακίου του Δήμου Ναυπακτίας Π.Ε. Δυτικής Ελλάδας υποδείχθηκαν από εμένα και ευνόητοι για την ακρίβεια των δηλωμένων ορίων του γεωτεμαχίου.

Ο ΔΗΛΩΝ

ΥΠΕΥΘΥΝΗ ΔΗΛΩΣΗ (Ν.651/77)
 Δηλώνω σύμφωνα με το νόμο για το γεωτεμάχιο με στοιχεία [Α.Β.Γ.Δ.Ε.Ζ.Η.Θ.Α.] και εμβαδόν 3933.64μ2, που βρίσκεται στη θέση <<ΒΑΤΑΚΙ>> ΝΕΟΚΑΣΤΡΟΥ της Δημοτικής Ενότητας Ναυακίου του Δήμου Ναυπακτίας Π.Ε. Δυτικής Ελλάδας ότι:
 α) είναι όριο και οικοδομήσιμο σύμφωνα με τις πολεοδομικές διατάξεις που ισχύουν σήμερα,
 β) βρίσκεται εκτός σχεδίου πόλεως, εκτός ορίων οικισμού
 γ) δεν εμπίπτει στις διατάξεις του νόμου 1337/83 περί εισφορών σε γη και χρήμα,
 δ) εντός αυτού δε διέρχεται εναέριες γραμμές μεταφοράς υψηλής τάσης της ΔΕΗ, αγωγός φυσικού αερίου,
 ε) εντός του γεωτεμαχίου δεν υπάρχουν δέντρα
 στ) λείψαντα από θάλασσα πάνω από 9000.00 μ.

ΘΕΜΙΣΤΟΚΛΗΣ Γ. ΖΥΓΟΡΟΝΙΚΟΣ
 ΠΤΥΧΙΟΥΧΟΣ ΜΗΧΑΝΙΚΟΣ ΕΡΓΩΝ ΥΠΟΔΟΜΗΣ / ΤΕ
 ΜΕΛΟΣ Ε.Ε.Τ.Ε. - Α.Μ. 29890
 ΕΠΙΡΟΗΓΑ Δ.Ο.Υ. ΝΑΥΠΑΚΤΟΥ
 Α.Φ.Μ. 045619870 - Δ.Ο.Υ. ΝΑΥΠΑΚΤΟΥ 1541
 ΤΗΛ. 26340 25588 - ΚΙΝ.: 6944 696362

ΕΡΓΟΔΟΤΗΣ	ΑΘΑΝΑΣΙΟΣ ΙΩΑΝΝΟΥ	
ΕΡΓΟ	ΑΠΟΤΥΠΩΣΗ ΓΕΩΤΕΜΑΧΙΟΥ	
ΘΕΣΗ	<<ΒΑΤΑΚΙ >> Τ.Κ. ΝΕΟΚΑΣΤΡΟΥ Δ.Ε. ΝΑΥΠΑΚΤΟΥ Δ.ΝΑΥΠΑΚΤΙΑΣ Π.Ε. ΑΙΤΩΛ/ΝΙΑΣ ΠΕΡΙΦΕΡΙΑ ΔΥΤΙΚΗΣ ΕΛΛΑΔΑΣ	
ΜΕΛΕΤΗΤΗΣ:	ΘΕΜΙΣΤΟΚΛΗΣ Γ. ΖΥΓΟΡΟΝΙΚΟΣ ΜΗΧΑΝΙΚΟΣ ΕΡΓΩΝ ΥΠΟΔΟΜΗΣ ΤΕ	
ΘΕΜΑ	ΤΟΠΟΓΡΑΦΙΚΟ ΔΙΑΓΡΑΜΜΑ	ΑΡ. ΣΧΕΔΙΟΥ T1
ΚΛΙΜΑΚΑ	1:200	
ΧΡΟΝΟΣ ΜΕΛΕΤΗΣ	ΦΕΒΡΟΥΑΡΙΟΣ 2015	
ΥΠΟΓΡΑΦΗ-ΣΦΡΑΓΙΔΑ	ΘΕΩΡΗΣΗ-ΣΦΡΑΓΙΔΑ	
ΘΕΜΙΣΤΟΚΛΗΣ Γ. ΖΥΓΟΡΟΝΙΚΟΣ ΠΤΥΧΙΟΥΧΟΣ ΜΗΧΑΝΙΚΟΣ ΕΡΓΩΝ ΥΠΟΔΟΜΗΣ / ΤΕ ΜΕΛΟΣ Ε.Ε.Τ.Ε. - Α.Μ. 29890 ΕΠΙΡΟΗΓΑ Δ.Ο.Υ. ΝΑΥΠΑΚΤΟΥ Α.Φ.Μ. 045619870 - Δ.Ο.Υ. ΝΑΥΠΑΚΤΟΥ 1541 ΤΗΛ. 26340 25588 - ΚΙΝ.: 6944 696362		ΘΕΩΡΗΘΗΚΕ με αίτηση στη αριθ. 44451/2015-04-15 2959η χαρακτηρισμού 15/04/2015 ο Διοικητής Ναυπακτίας
Για τον έλεγχο από τις διαστάσεις 15/04/2015		ΑΘΑΝΑΣΙΟΣ ΘΕΩΔ. ΣΤΑΜΑΤΗΣ ΔΙΟΙΚΗΤΗΣ Π.Ε./Δ.