

1. ΔΗΛΩΣΗ ΙΔΙΟΚΤΗΤΗ
 Ο υπογραφών Παύλος Κωνσταντίνος ιδιοκτήτης του αγροτεμαχίου που φαίνεται στο διαγράμμα με το στοιχείο Ε και το οποίο βρίσκεται στο Ζευγολατίο Δ. Βελού-Βοχας δηλώνω, ότι τα όρια που υπεδείξα σε αυτό, είναι τα όρια.
 Ο ΔΗΛΩΩΝ

2. ΣΤΟΙΧΕΙΑ ΑΓΡΟΤΕΜΑΧΙΟΥ ΜΕΤΑ ΑΠΟ ΕΠΙΓΕΙΑ ΚΑΤΑΜΕΤΡΗΣΗ

Πίνακας συντεταγμένων στο ΕΓΣΑ 87 των κορυφών του αγροτεμαχίου

α/α	X (μ)	Y (μ)
1	393910,921	4196168,457
2	393924,521	4196207,534
3	393941,929	4196199,676
4	393957,972	4196192,363
5	393973,561	4196185,280
6	393989,342	4196177,721
7	394012,827	4196166,541
8	394035,807	4196156,383
9	394049,478	4196148,703
10	394065,077	4196141,023
11	394080,676	4196133,427
12	394099,265	4196124,085
13	394122,065	4196110,350
14	394118,455	4196090,450
15	394111,501	4196086,017
16	394108,164	4196085,274
17	394098,486	4196089,323
18	394091,151	4196091,239
19	394085,273	4196090,097
20	394080,745	4196089,692
21	394075,944	4196088,223
22	394070,784	4196080,666
23	394055,342	4196089,430
24	394059,243	4196106,263
25	394024,361	4196114,064
26	394002,565	4196125,102
27	393980,319	4196132,971
28	393964,312	4196143,766
29	393943,753	4196151,015
30	393932,740	4196162,262

3. ΔΗΛΩΣΗ ΜΗΧΑΝΙΚΟΥ (Ν.651/77)
 Ο υπογραφών Πολίτης Ιωάννης δηλώνω ότι το αγροτεμάχιο που φαίνεται στο διαγράμμα με το στοιχείο Ε και βρίσκεται στο Ζευγολατίο Δ. Βελού-Βοχας έχει εμβαδόν 9009,45τμ είναι εκτός σχεδίου πρόθεσης, οικισμών και εκτός της ζώνης των 500μ αυτών και είναι αρτιο και οικοδομησιμο εφ' όσον δεν χαρακτηριστεί για υψηλή παραγωγικότητας σύμφωνα με τις ισχύουσες Πολεοδομικές Διατάξεις. (Π.Δ. 24/31.05.1985 ΦΕΚ 270Δ, Δομήση εκτός σχεδίου, κήη)
 Το αγροτεμάχιο δεν υπάγεται στις Διατάξεις του Ν.1337/83 όπως υπάγεται στις Διατάξεις του Ν.2664/98 περί Εθνικού Κτηματολογίου.

ΒΡΑΧΑΤΙ Δ. ΒΟΧΑΣ Μαιος 2014
 Ο ΜΗΧΑΝΙΚΟΣ

ΙΩΑΝΝΗΣ ΧΡ. ΠΟΛΙΤΗΣ
 ΔΙΠΛΩΜΑΤΟΥΧΟΣ ΠΟΛΙΤΙΚΟΣ ΜΗΧΑΝΙΚΟΣ
 ΑΡΧΙΤΕΚΤΟΝΟΥ ΠΛΗΜΕΤΕΥΜΑΤΟΥ ΒΕΤΙΣΤΑΘΝΗΚΗΣ
 ΜΕΛΟΣ Γ.Ε.Ε. ΑΡΧΙΤΕΚΤΟΝΩΝ ΜΗΤΡΩΟΥ 6568
 Π.Ε.Ο. ΚΟΡΙΝΘΟΥ - ΠΛΗΡΟΦ 62 ΒΡΑΧΑΤΙ ΤΗΛ 27410 51910

Αθήνα 12/5/14 υπ. αρ. 106949/1069
 του Διοικητικού
 Κορνήσιου
 Κλάδου
 12/12/2014
 Μανώλης Μανωλάκης
 Διοικητής
 Διοικητικού με Α' Βαθμίου

ΠΕΡΙΓΡΑΦΗ ΑΓΡΟΤΕΜΑΧΙΟΥ
 Ε (1,2,3,4,5,6,7,8,9,10,11,12,13,14,15,16,17,18,19,20,21,22,23,24,25,26, 27,28,29,30,1), εμβαδόν 9009,45τμ
 Η εξάρτηση των μετρήσεων έγινε από το σημείο Π28018033 του αστικού δικτύου του Κτηματολογίου (394423,563,4202347,391)

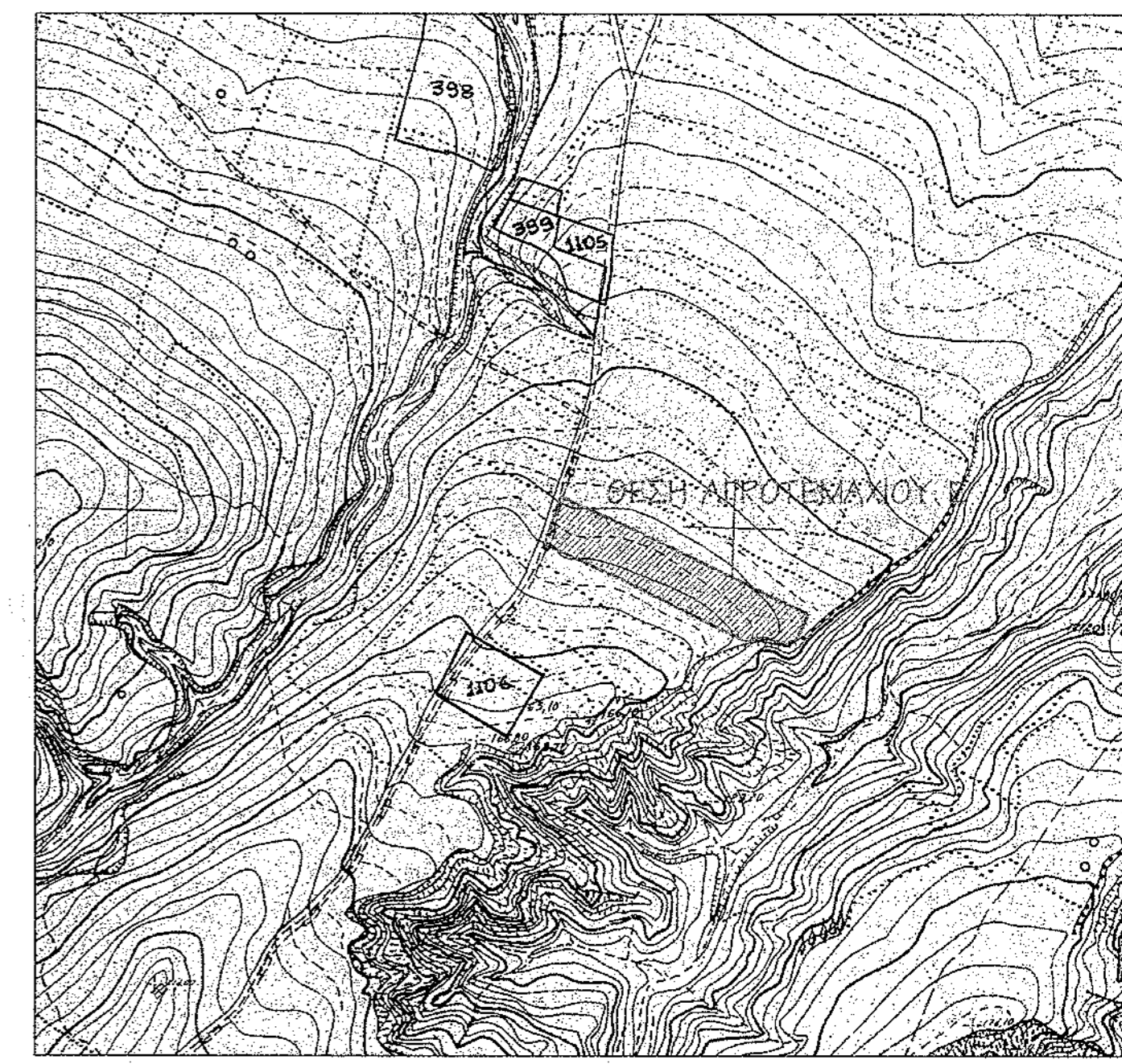

ΑΠΟΣΠΑΣΜΑ ΧΑΡΤΟΥ ΓΥΣ 6355_8, ΚΟΡΙΝΘΟΣ, ΚΛ. 1:5000

ΕΡΓΟΔΟΤΗΣ	ΠΑΥΛΟΣ ΚΩΝΣΤΑΝΤΙΝΟΣ
ΕΡΓΟ	ΤΟΠΟΓΡΑΦΙΚΟ ΔΙΑΓΡΑΜΜΑ
ΘΕΣΗ	ΖΕΥΓΟΛΑΤΙΟ Δ. ΒΕΛΟΥ-ΒΟΧΑΣ ΘΕΣΗ "ΠΡΟΦΗΤΗΣ ΗΛΙΑΣ"
ΜΕΛΕΤΗΤΗΣ	ΠΟΛΙΤΗΣ ΙΩΑΝΝΗΣ Πολιτικός Μηχανικός Α.Π.Θ.
Θεμα Σχεδίου	ΤΟΠΟΓΡΑΦΙΚΟ ΔΙΑΓΡΑΜΜΑ
Κλίμαξ	1:500
Χρονος Μελέτης	ΜΑΙΟΣ 2014
Ο Μηχανικός	ΙΩΑΝΝΗΣ ΧΡ. ΠΟΛΙΤΗΣ ΔΙΠΛΩΜΑΤΟΥΧΟΣ ΠΟΛΙΤΙΚΟΣ ΜΗΧΑΝΙΚΟΣ ΑΡΧΙΤΕΚΤΟΝΟΥ ΠΛΗΜΕΤΕΥΜΑΤΟΥ ΒΕΤΙΣΤΑΘΝΗΚΗΣ ΜΕΛΟΣ Γ.Ε.Ε. ΑΡΧΙΤΕΚΤΟΝΩΝ ΜΗΤΡΩΟΥ 6568 Π.Ε.Ο. ΚΟΡΙΝΘΟΥ - ΠΛΗΡΟΦ 62 ΒΡΑΧΑΤΙ ΤΗΛ 27410 51910
Τεχνικό Γραφείο ΑΦΟΙ ΠΟΛΙΤΗ Βραχάτι τηλ. 27410 51910	