

ΤΟΠΟΓΡΑΦΙΚΟ ΔΙΑΓΡΑΜΜΑ ΑΓΡΟΤΕΜΑΧΙΟΥ (ΕΓΣΑ '87)

Αγρόκτημα: ΣΕΡΡΩΝ (41° 03', -0° 15')
Αγροτεμάχιο: 2840

Δήμος: ΣΕΡΡΩΝ
Περ. Ενότητα: ΣΕΡΡΩΝ

ΚΛΙΜΑΚΑ 1 : 1000

4547100m

459500m

Η εξάρτηση της αποτύπωσης έγινε με βάση τα τριγωνομετρικά:

333022: "ΕΡΓ. ΑΛ. ΤΟΥΡΝΟΛΙΔΗ"
333037: "Σ.Σ. ΣΕΡΡΩΝ"

ΟΡΟΙ ΔΟΜΗΣΗΣ
ΦΩΤΟΒΟΛΤΑΪΚΩΝ ΠΑΡΚΩΝ

Π.Δ. 24/31-5-1985 (Φ.Ε.Κ. 270 Δ/31-5-85) (άρθρο 1)
Απόφ. 29116/7-7-2009 (Φ.Ε.Κ. 344 Α.Α.Π.) (άρθρο 1)
Κάλυψη : <60% (συνυπολογισμός όλων των κτισμάτων)
Απόσταση από όρια : >2.50 μ.

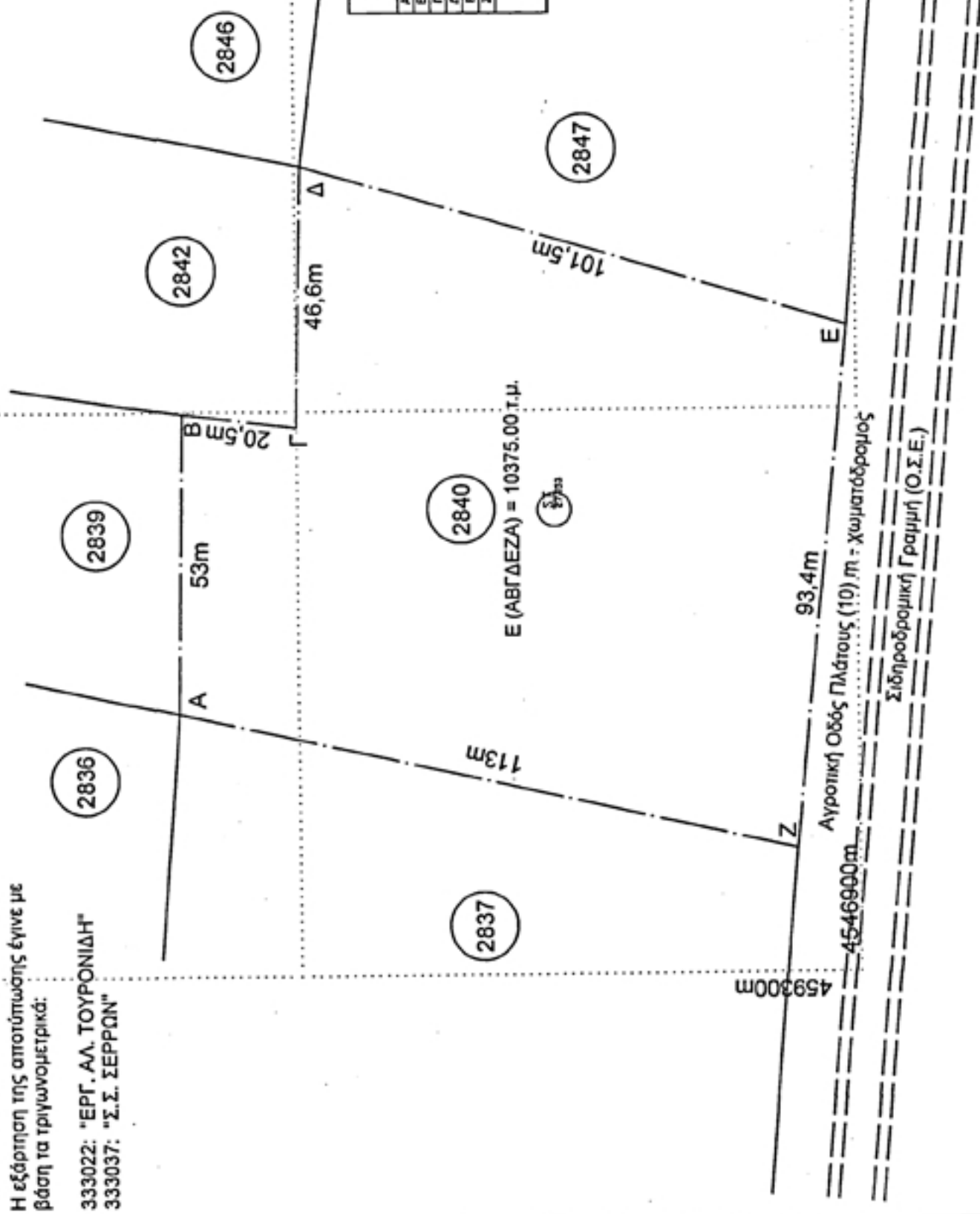
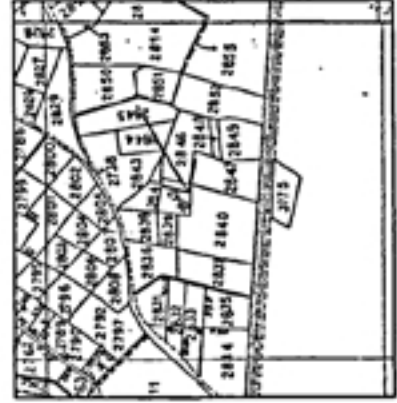

| Σ | Χ | Υ | ΜΑΤ (Φ.Χ. ΣΕΡΡΕΣ) |
|---|---------|-----------|-------------------|
| A | 4140.82 | -18482.13 | 24.4838 |
| B | 4185.30 | -18381.87 | 53.0339 |
| Γ | 4218.34 | -18382.79 | -2.2961 |
| Δ | 4218.05 | -18482.21 | 48.81 |
| Ε | 4233.70 | -18521.88 | -82.2748 |
| Σ | 4140.82 | -18482.13 | -18482.13 |

| Σ | Χ | Υ | ΕΓΣΑ '87 |
|---|----------|------------|-----------|
| A | 45933.02 | 4546911.17 | 2.086412 |
| B | 45933.50 | 4547021.44 | 53.0339 |
| Γ | 45933.25 | 4547020.13 | -2.2961 |
| Δ | 45943.85 | 4546911.83 | 48.81 |
| Ε | 45933.02 | 4546911.17 | -82.2748 |
| Σ | 45933.02 | 4546911.17 | -18482.13 |

Ε (ΑΒΓΔΕΖΑ) = 10375.00 m²

Ε (ΑΒΓΔΕΖΑ) = 10375.00 m²

ΔΗΛΩΣΗ ΜΗΧΑΝΙΚΟΥ Ν. 1599/86
Ο παρακάτω υπογραφέμενος, Παπούδας Ιωάννης, Αγρονόμος & Τοπογράφος Μηχανικός, δηλώνω υπεύθυνα ότι:
Το αγροτεμάχιο (ΑΒΓΔΕΖΑ) με εμβαδόν Ε= 10375.00 τ.μ., είναι όριο και οικοδομήσιμο σύμφωνα με τα πάγια όρια αρτιότητας, στην περιοχή που βρίσκεται δεν υπάρχουν τρέξιες τακτοποίησης και σύμφωνα με το άρθρο 3 παρ.13 του Ν.3851/2010 (ΦΕΚ 85Α) δεν βρίσκεται σε οριοθετημένη περιοχή δικτύου NATURA 2000, ούτε σε παράκτια ζώνη και σε απόσταση 150m δεν υπάρχουν εγκατεστημένοι σταθμοί παραγωγής ηλεκτρικής ενέργειας από Α.Π.Ε (ή οι εγκατεστημένοι σταθμοί παραγωγής ηλεκτρικής ενέργειας από Α.Π.Ε. δεν ξεπερνούν τα 0,50 MW)

-Ο-
ΣΥΝΤΑΞΑΣ

ΠΑΠΟΥΔΑΣ Π. ΙΩΑΝΝΗΣ
ΑΓΡΟΝΟΜΟΣ & ΤΟΠΟΓΡΑΦΟΣ ΜΗΧΑΝΙΚΟΣ
ΠΟΛΥΤΕΧΝΙΚΗΣ ΣΧΟΛΗΣ Α.Π.Θ.
ΡΟΔΟΛΙΒΟΣ ΣΕΡΡΩΝ Τ.Κ. 620 41
ΤΗΛ: 23240 71071 - Α.Μ.Τ.Ε.Ε. 114680
Α.Φ.Μ. 302016851 - Δ.Ο.Υ. Ν. ΣΙΧΝΗΣ

ΕΡΓΟΔΟΤΗΣ
ROMANSKI HEINZ - JOSEF
(ΡΟΜΑΝΣΚΙ ΧΕΪΝΖ - ΤΖΟΖΕΦ)

ΕΡΓΟ
ΑΠΟΤΥΠΩΣΗ ΑΓΡΟΤΕΜΑΧΙΟΥ

ΘΕΣΗ
ΑΓΡΟΚΤΗΜΑ ΣΕΡΡΩΝ - Δ. ΣΕΡΡΩΝ - Π.Ε.Ν. ΣΕΡΡΩΝ
Αρ. Αγροτεμαχίου: 2840

ΜΕΛΕΤΗΤΗΣ
ΠΑΠΟΥΔΑΣ ΙΩΑΝΝΗΣ
ΑΓΡΟΝΟΜΟΣ & ΤΟΠΟΓΡΑΦΟΣ ΜΗΧΑΝΙΚΟΣ

ΘΕΜΑ ΣΧΕΔΙΟΥ

ΤΟΠΟΓΡΑΦΙΚΟ ΔΙΑΓΡΑΜΜΑ
ΠΑΠΟΥΔΑΣ Π. ΙΩΑΝΝΗΣ
ΑΓΡΟΝΟΜΟΣ & ΤΟΠΟΓΡΑΦΟΣ ΜΗΧΑΝΙΚΟΣ
ΠΟΛΥΤΕΧΝΙΚΗΣ ΣΧΟΛΗΣ Α.Π.Θ.
ΡΟΔΟΛΙΒΟΣ ΣΕΡΡΩΝ Τ.Κ. 620 41
ΤΗΛ: 23240 71071 - Α.Μ.Τ.Ε.Ε. 114680
Α.Φ.Μ. 302016851 - Δ.Ο.Υ. Ν. ΣΙΧΝΗΣ

ΑΡΙΘΜΟΣ
ΣΧΕΔΙΟΥ

T1

ΚΛΙΜΑΚΑ 1 : 1000

ΗΜΕΡΟΜΗΝΙΑ ΙΟΥΝΗΣ 2011

ΥΠΟΓΡΑΦΗ

ΘΕΩΡΗΣΗ

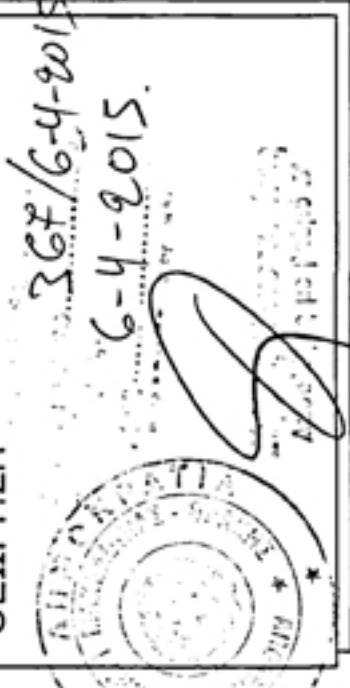

ΠΑΠΟΥΔΑΣ Π. ΙΩΑΝΝΗΣ
ΑΓΡΟΝΟΜΟΣ & ΤΟΠΟΓΡΑΦΟΣ ΜΗΧΑΝΙΚΟΣ
ΠΟΛΥΤΕΧΝΙΚΗΣ ΣΧΟΛΗΣ Α.Π.Θ.
ΡΟΔΟΛΙΒΟΣ ΣΕΡΡΩΝ Τ.Κ. 620 41
ΤΗΛ: 23240 71071 - Α.Μ.Τ.Ε.Ε. 114680
Α.Φ.Μ. 302016851 - Δ.Ο.Υ. Ν. ΣΙΧΝΗΣ

367/6-4-2015
6-4-2015