

ΒΕΣΗ ΙΔΙΟΚΤΗΣΙΑΣ
ΧΑΡΤΗΣ ΓΤΣ
ΚΩΔ. ΣΤΑΘ. 10
ΦΥΛΩΣ 10/ΕΠΙΣΤΡΩΤ

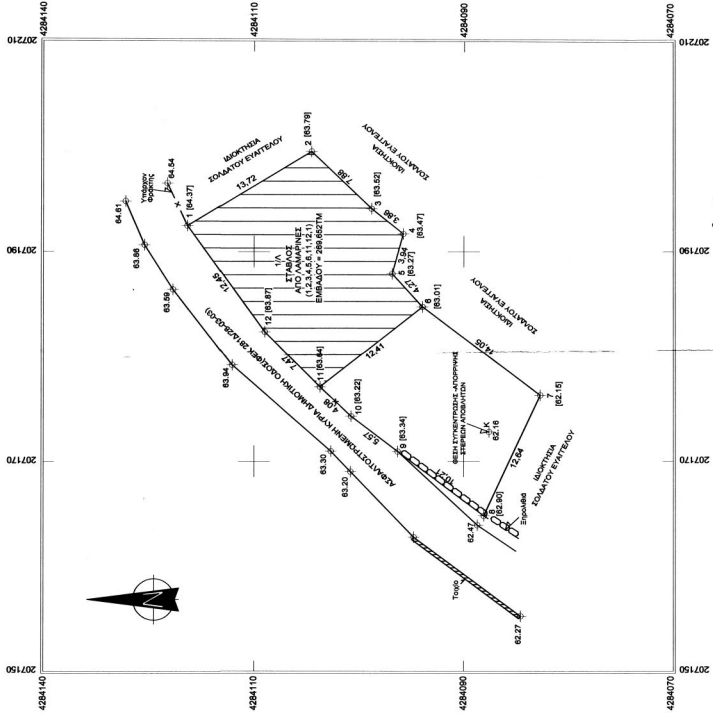

Ημερομηνία 20-04-2015

Η Ελεγκτική
Γραφή Ελευθερία
Δασολόγος
σε Βαθμό Δ.

ΘΕΩΡΗΘΗΚΕ ΣΤΕΦΑΝΟΣ
ΠΡΟΪΚΤΗΣ ΤΗΣ ΟΜΑΔΑΣ
ΚΑΤΑΣΤΡΟΦΗΣ ΚΑΙ
ΑΝΑΜΟΝΑΣ 20-4-15
Ο. Μηχανικός

(Signature)

Α/Α	X	Y
1	X=207182.457	Y=4284118.271
2	X=207186.514	Y=4284104.504
3	X=207184.090	Y=4284098.782
4	X=207181.689	Y=4284085.161
5	X=207184.741	Y=4284088.917
6	X=207184.609	Y=4284088.945
7	X=207170.927	Y=4284088.577
8	X=207171.085	Y=4284103.857
9	X=207182.365	Y=4284108.972
10	X=207182.457	Y=4284118.271

Α/Α	X	Y
1	X=207182.457	Y=4284118.271
2	X=207186.514	Y=4284104.504
3	X=207184.090	Y=4284098.782
4	X=207181.689	Y=4284085.161
5	X=207184.741	Y=4284088.917
6	X=207184.609	Y=4284088.945
7	X=207170.927	Y=4284088.577
8	X=207171.085	Y=4284103.857
9	X=207182.365	Y=4284108.972
10	X=207182.457	Y=4284118.271

Α/Α	X	Y
Α	X=207172.763	Y=4284087.595
Κ	X=207172.763	Y=4284087.595

ΥΠΟΜΗΝΙΑ
 1. ΕΜΒΛΕΥΣΤΗΡΙΟ (το εμπόδιο υποβάλλεται από τη φέρουσα συντηρητική των κορυφών ή φέρουσή του τύπου του GAUSS) Ε ΓΥΡΩΝ ΑΣΤΕΡΑΣ ΔΕΚ. (10,11,12) - 4284087.595
 2. ΔΗΜΟΣΙΑ ΙΔΙΟΚΤΗΣΗ
 1. Το φάσ και οι όμορες ιδιοκτησίες του υπό στοιχεία 1,2,3,4,5,6,7,8,9,10,11,12,1 γηπέδου υποβάλλονται από γράφο των ιδιοκτητών ΣΩΛΑΤΟΣ ΕΥΑΓΓΕΛΟΥ
 2. Το φάσ και οι όμορες ιδιοκτησίες του υπό στοιχεία 1,2,3,4,5,6,7,8,9,10,11,12,1 γηπέδου υποβάλλονται από γράφο των ιδιοκτητών ΣΩΛΑΤΟΣ ΕΥΑΓΓΕΛΟΥ
 3. Το φάσ και οι όμορες ιδιοκτησίες του υπό στοιχεία 1,2,3,4,5,6,7,8,9,10,11,12,1 γηπέδου υποβάλλονται από γράφο των ιδιοκτητών ΣΩΛΑΤΟΣ ΕΥΑΓΓΕΛΟΥ
 4. Το φάσ και οι όμορες ιδιοκτησίες του υπό στοιχεία 1,2,3,4,5,6,7,8,9,10,11,12,1 γηπέδου υποβάλλονται από γράφο των ιδιοκτητών ΣΩΛΑΤΟΣ ΕΥΑΓΓΕΛΟΥ
 Ο ΙΔΙΟΚΤΗΣΗΣ
 ΣΩΛΑΤΟΣ ΕΥΑΓΓΕΛΟΣ

3. ΔΗΜΟΣΙΑ Ν 85177
 Το υπό στοιχεία 1,2,3,4,5,6,7,8,9,10,11,12 γηπέδο ιδιοκτησίας ΣΩΛΑΤΟΥ ΕΥΑΓΓΕΛΟΥ βρίσκεται στη θέση ΡΟΥΤΙΑ Ελεύς οικισμού- Ελεύς Ζώνης σημερινής Περιφέρειας ΤΟΠΙΚΗΣ ΚΟΙΝΟΤΗΤΑΣ ΣΤΡΩΦΟΥ ΔΗΜΟΥ ΛΕΥΚΑΔΑΣ, το ως άνω γηπέδο αποτελεί γήλοδο
 ΑΝΑΤΟΛΙΚΑ : ΜΕ ΙΔΙΟΚΤΗΣΙΑ ΣΩΛΑΤΟΥ ΕΥΑΓΓΕΛΟΥ
 ΔΥΤΙΚΑ : ΜΕ ΑΣΦΑΛΤΟΣΤΡΩΜΕΝΗ ΚΥΡΙΑ ΔΗΜΟΤΙΚΗ ΟΔΟΣ(ΘΕΚ 28 10,28-03-03)
 ΒΟΡΕΙΑ : ΜΕ ΑΣΦΑΛΤΟΣΤΡΩΜΕΝΗ ΚΥΡΙΑ ΔΗΜΟΤΙΚΗ ΟΔΟΣ(ΘΕΚ 28 10,28-03-03)
 ΝΟΤΙΑ : ΜΕ ΙΔΙΟΚΤΗΣΙΑ ΣΩΛΑΤΟΥ ΕΥΑΓΓΕΛΟΥ
 Βλέπεται επίσης του σχεδιασμού της οδοί Τριμύτης Κοινοτικής Σύμβασης Κατ' ΕΠΙΧΕΙΡΗΣΙΑΚΟ ΠΡΟΓΡΑΜΜΑ και σύμφωνα με το Π.Δ. 24-5-1985 (ΘΕΚ 161, 67)
 ΑΤΟ Π.Δ. ΑΝΩ ΠΕΡΙΓΡΑΦΟΜΕΝΟ ΓΗΠΕΔΟ ΔΕΝ ΔΕΙΚΝΕΤΑΙ ΥΛΟΘΕΜΑ ΚΑΙ ΓΡΑΜΜΗ ΜΕΤΑΦΟΡΑΣ ΥΨΗΛΗΣ ΤΑΣΗΣ ΔΕΝ ΔΕΙΞΕ ΠΡΑΓΜΑΤΟΠΟΙΗΣΗ ΕΡΕΥΝΑ ΤΙΤΛΩΝ ΙΔΙΟΚΤΗΣΙΑΣ

Ο ΜΗΧΑΝΙΚΟΣ
 ΡΑΥΤΟΠΟΥΛΟΣ ΠΑΝΑΓΙΩΤΗΣ
 ΠΟΛΙΤΙΚΟΣ ΜΗΧΑΝΙΚΟΣ Τ.Ε

ΕΡΓΟ:	ΤΟΠΟΓΡΑΦΙΚΟ ΔΙΑΓΡΑΜΜΑ
ΕΡΓΟΔΟΤΗΣ:	ΣΩΛΑΤΟΣ ΕΥΑΓΓΕΛΟΣ
ΘΕΣΗ ΕΡΓΟΥ:	ΡΟΥΤΙΑ ΕΛΕΥΣ ΖΩΝΗΣ ΤΟΠΙΚΗΣ ΚΟΙΝΟΤΗΤΑΣ ΣΤΡΩΦΟΥ ΔΗΜΟΤΙΚΗΣ ΕΝΟΤΗΤΑΣ ΑΙΔΑΛΟΝΙΩΝ ΔΗΜΟΣ ΛΕΥΚΑΔΑΣ
ΧΡΟΝΟΣ ΜΕΛΕΤΗΣ:	ΙΟΥΝΙΟΣ 2014
ΜΕΛΕΤΗΤΗΣ - ENGINEER	ΡΑΥΤΟΠΟΥΛΟΣ ΠΑΝΑΓΙΩΤΗΣ
ΠΟΛΙΤΙΚΟΣ ΜΗΧΑΝΙΚΟΣ Τ.Ε	κωδ.6942930866, email : raftopoulos@gmail.com
ΑΡΙΘΜΟΣ ΣΧΕΔΙΟΥ	T - 1
ΚΥΜΑΚΑ	1:250
ΘΕΜΑ ΣΧΕΔΙΟΥ:	ΤΟΠΟΓΡΑΦΙΚΟ ΔΙΑΓΡΑΜΜΑ
ΣΦΡΑΓΙΔΑ/ΥΠΟΓΡΑΦΗ	ΕΓΚΡΙΣΗ

ΠΑΝΑΓΙΩΤΗΣ ΡΑΥΤΟΠΟΥΛΟΣ
 ΠΟΛΙΤΙΚΟΣ ΜΗΧΑΝΙΚΟΣ Τ.Ε
 ΑΡΧ. 3040 2007 001 001 001 001
 Α.Μ.Α. 001200001 Δ.Ο.Υ. ΑΙΤΩΛΕΩΣ