

**ΑΠΟΓΡΑΦΗ ΔΙΟΙΚΗΤΗ ΑΙΓΑΙΟΥ**  
**ΔΙΕΥΘΥΝΣΗ ΔΑΣΩΝ ΚΑΙ ΚΥΚΛΑΔΩΝ**  
 Διοργανώθηκε από το Υπουργείο Γεωργίας, Αγροτικής Ανάπτυξης και Βιώσιμης Ενέργειας με την Α.Π. 40885  
 Ημερομηνία: 16/06/14  
 Αριθμός: 11 Διαβιβάσεων

**ΑΠΤΕΜΩΣ ΑΞΕΙΠΑΡΟΣ**  
**ΔΙΟΙΚΗΣΙΑ**

**ΣΥΜΦΩΝΗΜΕΝΕΣ ΔΙΑΜΟΡΦΩΣΕΙΣ**  
 με την ΑΠ. 40885 της 17/6/14

| Είδος | Πρόσ. (τ.κ.α) |
|-------|---------------|
| Γ-1   | 1,50          |
| Γ-2   | 1,00          |
| Γ-3   | 1,20          |
| Γ-4   | 1,80          |
| Γ-5   | 4,20          |
| Γ-6   | 3,20          |
| Γ-7   | 2,40          |
| Γ-8   | 2,40          |
| Γ-9   | 4,80          |

**ΣΥΜΦΩΝΗΜΕΝΕΣ ΔΙΑΜΟΡΦΩΣΕΙΣ**  
 με την ΑΠ. 40885 της 17/6/14

| Αριθμός | Είδος | Πρόσ. (τ.κ.α) |
|---------|-------|---------------|
| 1       | Γ-1   | 1,50          |
| 2       | Γ-2   | 1,00          |
| 3       | Γ-3   | 1,20          |
| 4       | Γ-4   | 1,80          |
| 5       | Γ-5   | 4,20          |
| 6       | Γ-6   | 3,20          |
| 7       | Γ-7   | 2,40          |
| 8       | Γ-8   | 2,40          |
| 9       | Γ-9   | 4,80          |

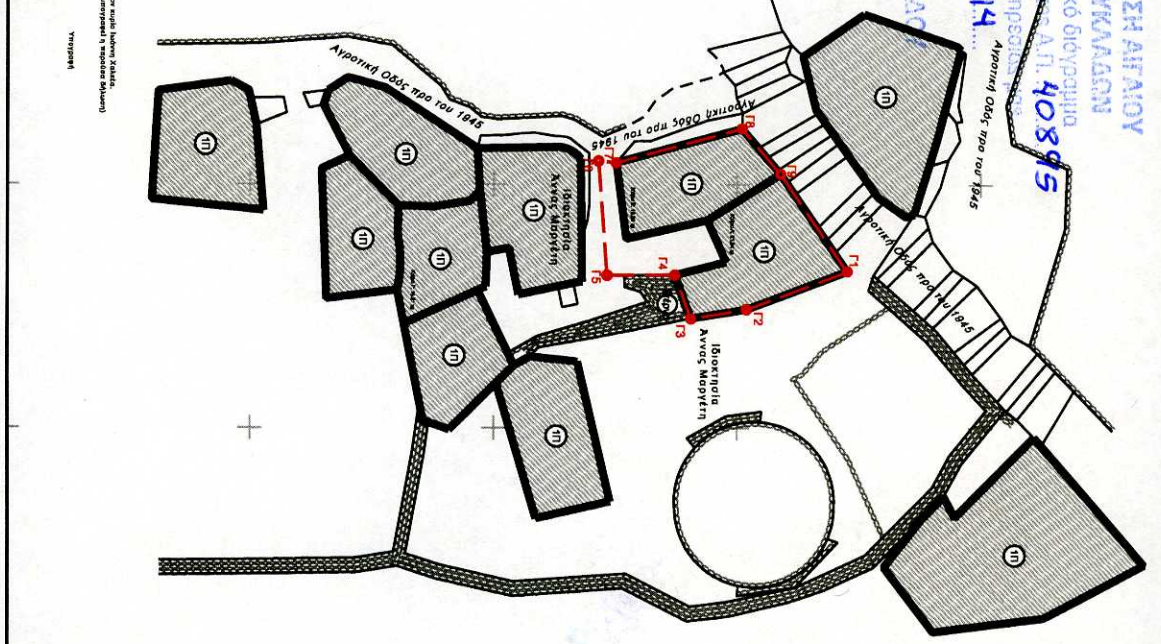

ΑΔΑΦΗ ΑΠΟΓΡΑΦΗΣ: Η Διαδρομή εντός των συνόλων της ΑΠΤΕΜΩΣ ΑΞΕΙΠΑΡΟΣ, όπως αναφέρεται στην Α.Π. 40885 της 17/6/14, είναι η ίδια με την Α.Π. 40885 της 17/6/14, όπως αναφέρεται στην Α.Π. 40885 της 17/6/14.

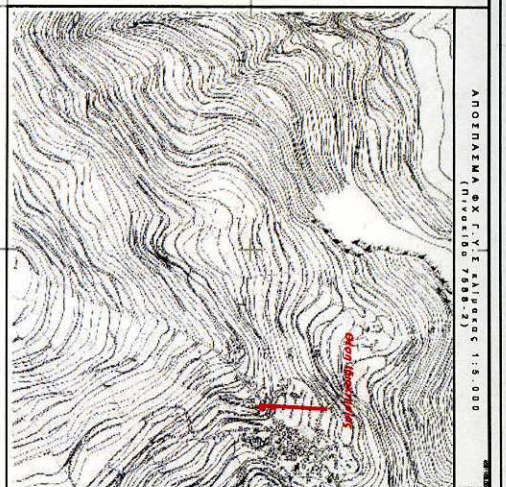

**ΟΡΘΟΓ. ΑΔΑΦΗ**  
 (Γ.Α. 19-4-2003 Θ.Γ.Υ.Ε. 15-1918, Θ.Κ. 371Α,  
 Θ.Κ. 1328Μ/1.08.2003 και Νόμος 3827/Θ.Κ. 3.1.2011  
 - Είδη Νομού: 15, 20 Π, από ισολογισμό της 31.3.2003  
 - Είδος Νομού: 15, 20 Π, από ισολογισμό της 31.3.2003  
 - Είδος Νομού: 15, 20 Π, από ισολογισμό της 31.3.2003

**ΕΠΙΧΕΙΡΗΣΙΑΚΟ ΔΙΑΓΡΑΜΜΑ**  
**ΙΔΙΟΚΤΗΣΙΑΣ**  
**ΙΩΑΝΝΗΝ ΧΑΚΕΑ**

**ΤΟΤΟΓΡΑΦΙΚΟ ΔΙΑΓΡΑΜΜΑ**  
**ΙΔΙΟΚΤΗΣΙΑΣ**  
**ΙΩΑΝΝΗΝ ΧΑΚΕΑ**

**ΔΙΑΜΟΡΦΩΣΗ**  
 ΑΝΟΡΘΩΜΑ: Θ.Γ.Υ.Ε. ΚΑΙΡΟΠΟΣ 1:5.000 (Ημερομηνία: 1988-89)  
 ΑΝΟΡΘΩΜΑ: Θ.Γ.Υ.Ε. ΚΑΙΡΟΠΟΣ 1:5.000 (Ημερομηνία: 1988-89)  
 ΑΝΟΡΘΩΜΑ: Θ.Γ.Υ.Ε. ΚΑΙΡΟΠΟΣ 1:5.000 (Ημερομηνία: 1988-89)

**ΥΠΟΜΗΝΗΜΑ**

17 ΣΕΠΤΕΜΒΡΙΟΥ 2013

ΚΑΝΟΝΟΣ ΜΕΛΗΤΗΣ: 1402/2013  
 ΕΡΓΟΥΣ ΠΡΟΒΛΟΥ: 08  
 ΕΡΓΟΥΣ ΜΕΛΗΤΗΣ: ΜΕΛΩ  
**ΚΑΙΜΑΚΑ 1:100**

ΜΑΚΕΔΟΝΙΚΗ ΕΠΙΧΕΙΡΗΣΙΑΚΗ ΚΑΙ ΤΟΠΟΓΡΑΦΙΚΗ ΕΡΓΑΣΤΗΡΙΑΚΗ Ε.Π.Ε. - ΜΑΚΕΔΟΝΙΚΗ ΕΠΙΧΕΙΡΗΣΙΑΚΗ ΚΑΙ ΤΟΠΟΓΡΑΦΙΚΗ ΕΡΓΑΣΤΗΡΙΑΚΗ Ε.Π.Ε.  
 Λεωφόρος Περθερά: 51-55, Σκωπέη: 12-12, Νέος: 120-1210000, e-mail: info@topo.gr

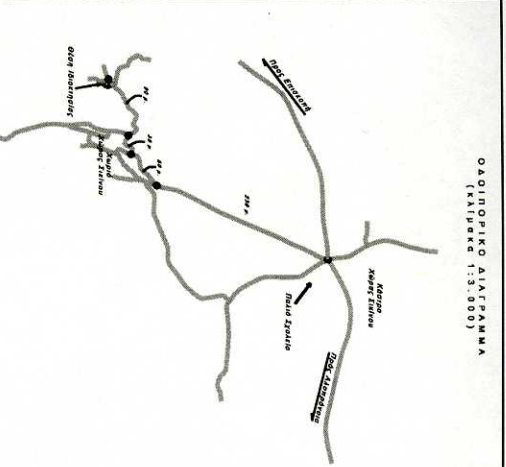

**ΤΟΤΟΓΡΑΦΙΚΟ ΔΙΑΓΡΑΜΜΑ**  
**ΙΔΙΟΚΤΗΣΙΑΣ**  
**ΙΩΑΝΝΗΝ ΧΑΚΕΑ**

**ΔΙΑΜΟΡΦΩΣΗ**  
 ΑΝΟΡΘΩΜΑ: Θ.Γ.Υ.Ε. ΚΑΙΡΟΠΟΣ 1:5.000 (Ημερομηνία: 1988-89)  
 ΑΝΟΡΘΩΜΑ: Θ.Γ.Υ.Ε. ΚΑΙΡΟΠΟΣ 1:5.000 (Ημερομηνία: 1988-89)  
 ΑΝΟΡΘΩΜΑ: Θ.Γ.Υ.Ε. ΚΑΙΡΟΠΟΣ 1:5.000 (Ημερομηνία: 1988-89)

**ΚΑΝΟΝΟΣ ΜΕΛΗΤΗΣ: 1402/2013**  
**ΕΡΓΟΥΣ ΠΡΟΒΛΟΥ: 08**  
**ΕΡΓΟΥΣ ΜΕΛΗΤΗΣ: ΜΕΛΩ**  
**ΚΑΙΜΑΚΑ 1:100**

ΜΑΚΕΔΟΝΙΚΗ ΕΠΙΧΕΙΡΗΣΙΑΚΗ ΚΑΙ ΤΟΠΟΓΡΑΦΙΚΗ ΕΡΓΑΣΤΗΡΙΑΚΗ Ε.Π.Ε. - ΜΑΚΕΔΟΝΙΚΗ ΕΠΙΧΕΙΡΗΣΙΑΚΗ ΚΑΙ ΤΟΠΟΓΡΑΦΙΚΗ ΕΡΓΑΣΤΗΡΙΑΚΗ Ε.Π.Ε.  
 Λεωφόρος Περθερά: 51-55, Σκωπέη: 12-12, Νέος: 120-1210000, e-mail: info@topo.gr