

ΙΔΙΟΚΤΗΣΙΑ ΜΟΝΗΣ ΟΔΗΓΗΤΡΙΑΣ

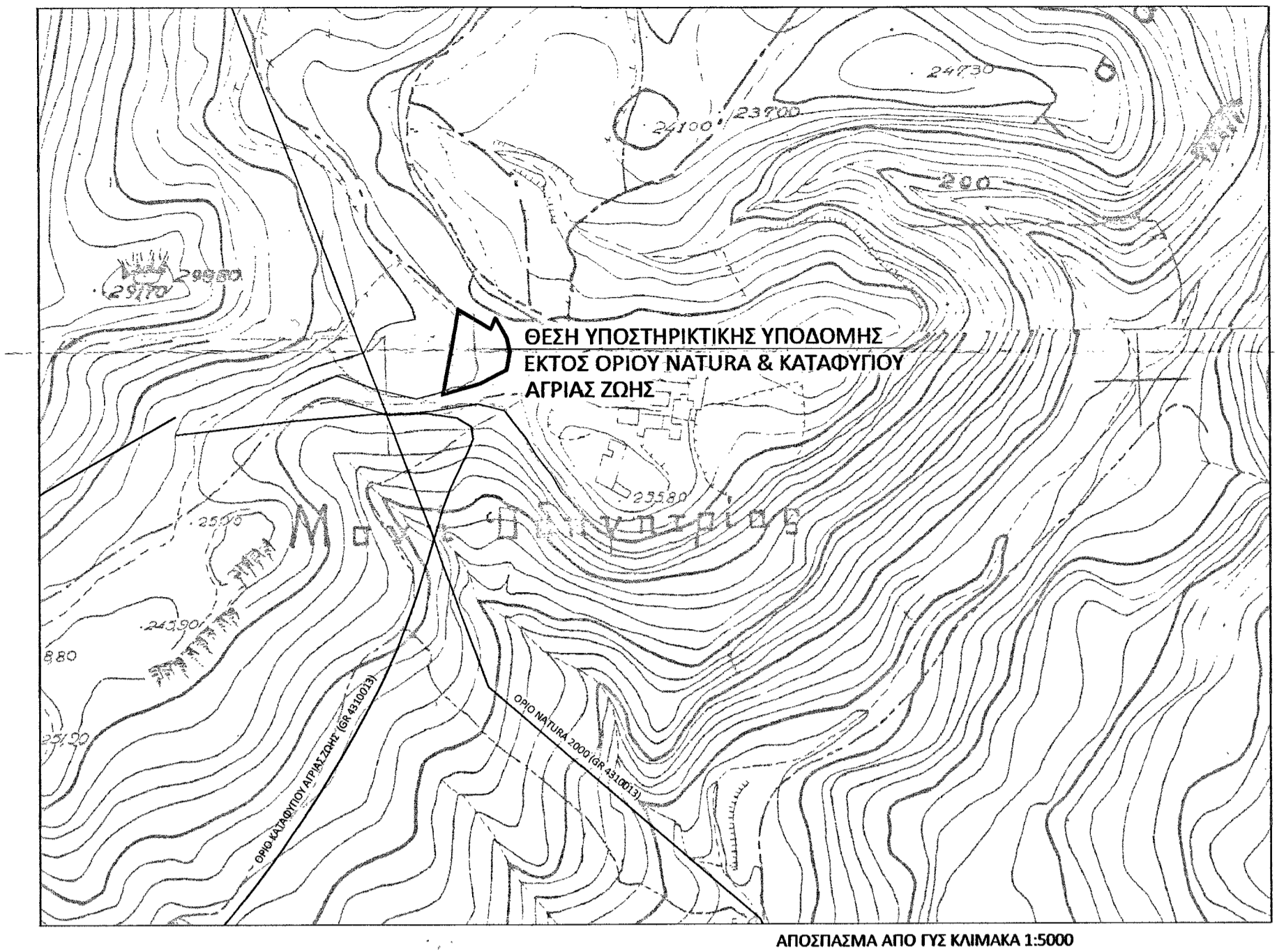

ΑΠΟΣΠΑΣΜΑ ΑΠΟ ΓΥΣ ΚΛΙΜΑΚΑ 1:5000

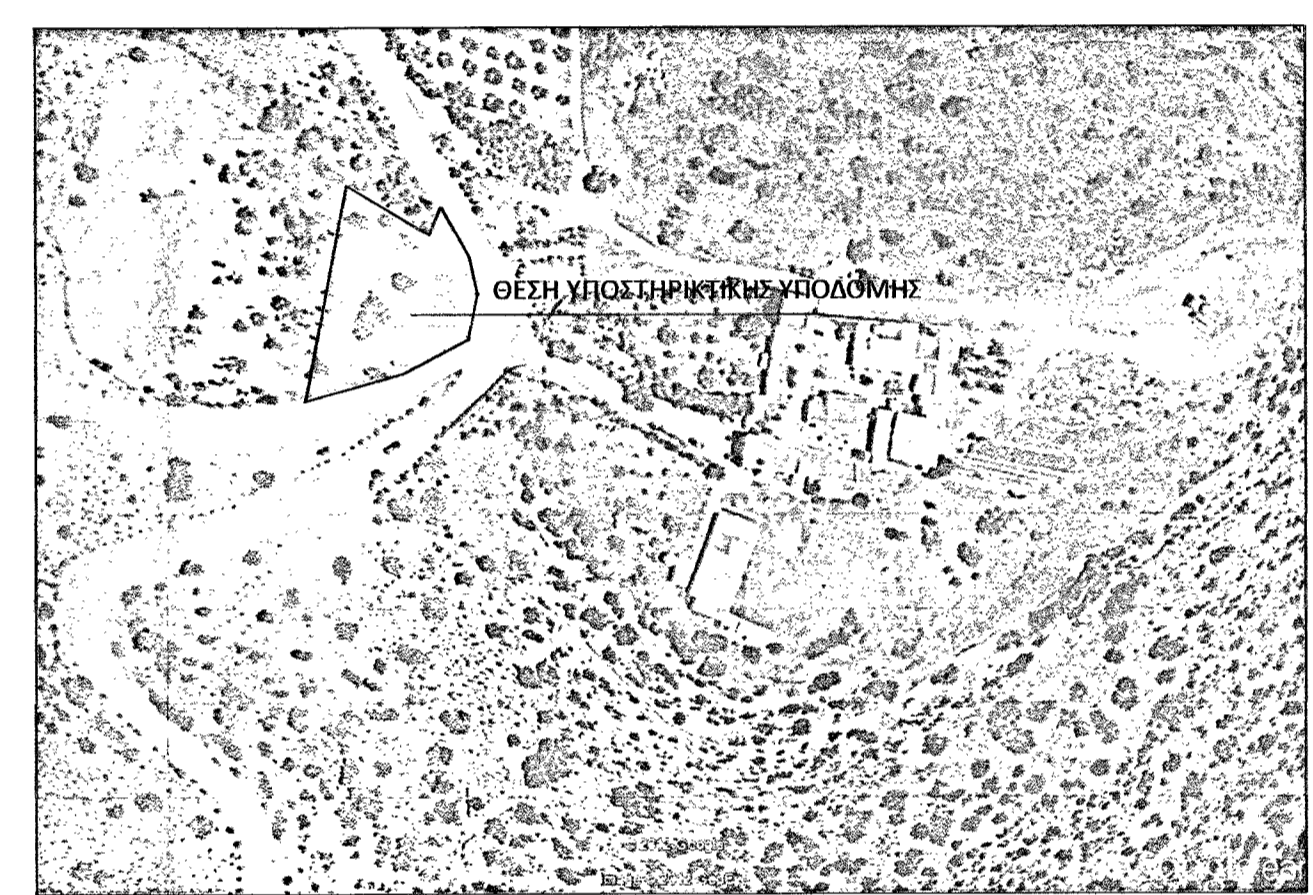

ΑΠΟΣΠΑΣΜΑ ΑΠΟ GOOGLE 1/5000

ΕΜΒΛΑΔΟΜΕΤΡΗΣΗ ΜΕ ΤΗ ΒΟΗΘΕΙΑ ΣΥΝΤΕΤΑΓΜΕΝΩΝ ΣΤΟ ΕΓΣΑ 87'

Σημείο	X	Y	Z
1	572727.50	3870162.80	25.35
2	572749.22	3870149.70	8.20
3	572752.25	3870157.32	15.45
4	572759.72	3870143.79	10.05
5	572761.84	3870133.97	7.85
6	572760.30	3870126.27	4.65
7	572759.39	3870121.69	3.55
8	572756.25	3870120.05	15.80
9	572742.21	3870112.76	5.30
10	572737.11	3870111.34	21.45
11	572716.45	3870105.63	58.25
ΕΜΒΛΑΔΟΝ	1621.21		

ΕΛΛΗΝΙΚΗ ΔΗΜΟΚΡΑΤΙΑ ΠΕΡΙΦΕΡΕΙΑ ΚΡΗΤΗΣ ΔΗΜΟΣ ΦΑΙΣΤΟΥ	
ΕΡΓΟ : ΔΗΜΙΟΥΡΓΙΑ ΘΕΜΑΤΙΚΟΥ ΠΑΡΚΟΥ ΑΣΤΕΡΟΥΣΙΩΝ & ΥΠΟΣΤΗΡΙΚΤΙΚΩΝ ΚΤΙΣΜΑΤΩΝ	
ΜΕΛΕΤΗ 2 : ΔΗΜΙΟΥΡΓΙΑ ΥΠΟΣΤΗΡΙΚΤΙΚΩΝ ΥΠΟΔΟΜΩΝ ΘΕΜΑΤΙΚΟΥ ΠΑΡΚΟΥ	
ΘΕΣΗ : ΜΟΝΗ ΟΔΗΓΗΤΡΙΑΣ	
ΚΑΤΗΓΟΡΙΑ ΜΕΛΕΤΗΣ : ΑΡΧΙΤΕΚΤΟΝΙΚΗ ΜΕΛΕΤΗ	
ΦΑΣΗ ΜΕΛΕΤΗΣ : ΟΡΙΣΤΙΚΗ ΜΕΛΕΤΗ	
ΜΕΛΕΤΗΤΗΣ : ΙΩΑΝΝΗΣ ΔΕΛΗΜΠΑΣΗΣ ΑΡΧΙΤΕΚΤΟΝΑΣ ΜΗΧΑΝΙΚΟΣ Πεδιάδος 12, 71202 Ηράκλειο Κρήτης τηλ./fax: 2810 262794 e-mail: idel@blue.gr	
ΕΥΑΓΓΕΛΙΑ ΧΡΙΣΤΟΔΟΥΛΑΚΗ ΔΑΣΟΛΟΓΟΣ Α.Π.Θ	
ΑΡ. ΜΕΛΕΤΗΣ / ΑΡ. ΣΧΕΔΙΟΥ	ΘΕΜΑ ΣΧΕΔΙΟΥ
A2.2	ΤΟΠΟΓΡΑΦΙΚΟ ΔΙΑΓΡΑΜΜΑ ΚΛΙΜΑΚΑ 1:200
ΧΡΟΝΟΛΟΓΙΑ ΜΕΛΕΤΗΣ : ΣΕΠΤΕΜΒΡΙΟΣ 2012	
ΘΕΩΡΗΣΗ	ΥΠΟΓΡΑΦΕΣ - ΣΦΡΑΓΙΔΕΣ ΜΕΛΕΤΗΤΩΝ
Προσπεπλεγμένο στην με Αριθμ. 1995/03.04.2015 Έγκριση χαρακτηρισμού με Ηράκλειο 03.04.2015	<div style="border: 1px solid black; padding: 2px; width: fit-content;"> ΔΕΛΗΜΠΑΣΗΣ ΙΩΑΝΝΗΣ ΑΡΧΙΤΕΚΤΟΝΑΣ ΜΗΧΑΝΙΚΟΣ ΠΕΔΙΑΔΟΣ 12 - ΗΡΑΚΛΕΙΟ ΚΡΗΤΗΣ Α.Μ. 1275716 - ΤΗΛ: 2610 262794 ΔΕΛΗΜΠΑΣΗΣ ΙΩΑΝΝΗΣ - ΔΟΥ/Ε ΗΡΑΚΛΕΙΟΥ </div> <div style="text-align: right; margin-top: 10px;"> ΕΥΑΓΓΕΛΙΑ ΧΡΙΣΤΟΔΟΥΛΑΚΗ ΔΑΣΟΛΟΓΟΣ Σ.Φ.Θ. ΣΥΜΜΕΛΕΤΗΤΗΣ 377/2012 ΑΔΑΠ 052129600-ΔΟΥ/Ε ΗΡΑΚΛΕΙΟΥ </div>
 Αναστάσιος Ιωάννου Δασολόγος	