

Ε.Γ.Σ.Α. 87  
Εμβασό Αγροτεμαχίου

α/α	X (m)	Y (m)	S (m)
A	568967.79	4568017.83	23.69
B	568947.98	4568004.85	17.51
Γ	568951.90	4567987.79	10.44
Δ	568954.24	4567977.62	37.91
E	568925.04	4567953.44	39.43
Z	568903.23	4567986.29	23.03
H	568904.32	4568009.29	8.41
Θ	568900.89	4568016.97	11.16
I	568892.22	4568024.00	13.83
K	568888.94	4568037.43	18.78
Λ	568874.98	4568050.00	12.81
M	568863.68	4568056.04	8.94
N	568855.15	4568058.70	13.20
Ξ	568865.92	4568066.33	13.54
O	568879.40	4568067.62	14.37
Π	568893.38	4568064.31	11.83
P	568905.00	4568062.06	17.28
Σ	568919.11	4568052.08	7.40
T	568926.16	4568049.86	4.47
Y	568929.78	4568052.49	8.26
Φ	568927.53	4568060.44	1.81
X	568928.81	4568061.71	10.42
Ψ	568939.23	4568061.84	22.99
Ω	568954.69	4568044.82	9.00
Α1	568953.94	4568035.85	10.50
B1	568964.22	4568037.99	20.48
A	568967.79	4568017.83	

E = 5810.47τ.μ.

ΔΗΛΩΣΗ ΥΛΟΠΟΙΗΣΗΣ ΟΡΙΩΝ

Ο κατωθι υπογεγραμμένος ΧΑΤΖΗ ΧΟΥΣΕΪΝ ΜΟΥΡΑΤ δηλώνω υπεύθυνα ότι τα όρια υπο στοιχεία Α-Β-Γ-Δ-Ε-Ζ-Η-Θ-Ι-Κ-Λ-Μ-Ν-Ξ-Ο-Π-Ρ-Σ-Τ-Υ-Φ-Χ-Ψ-Ω-Α1-Β1-Α που εχω υλοποιήσει επί του εδάφους, είναι τα όρια και σύμφωνα με αυτό το διαγράμμα.

-Ο-  
Δηλώνω

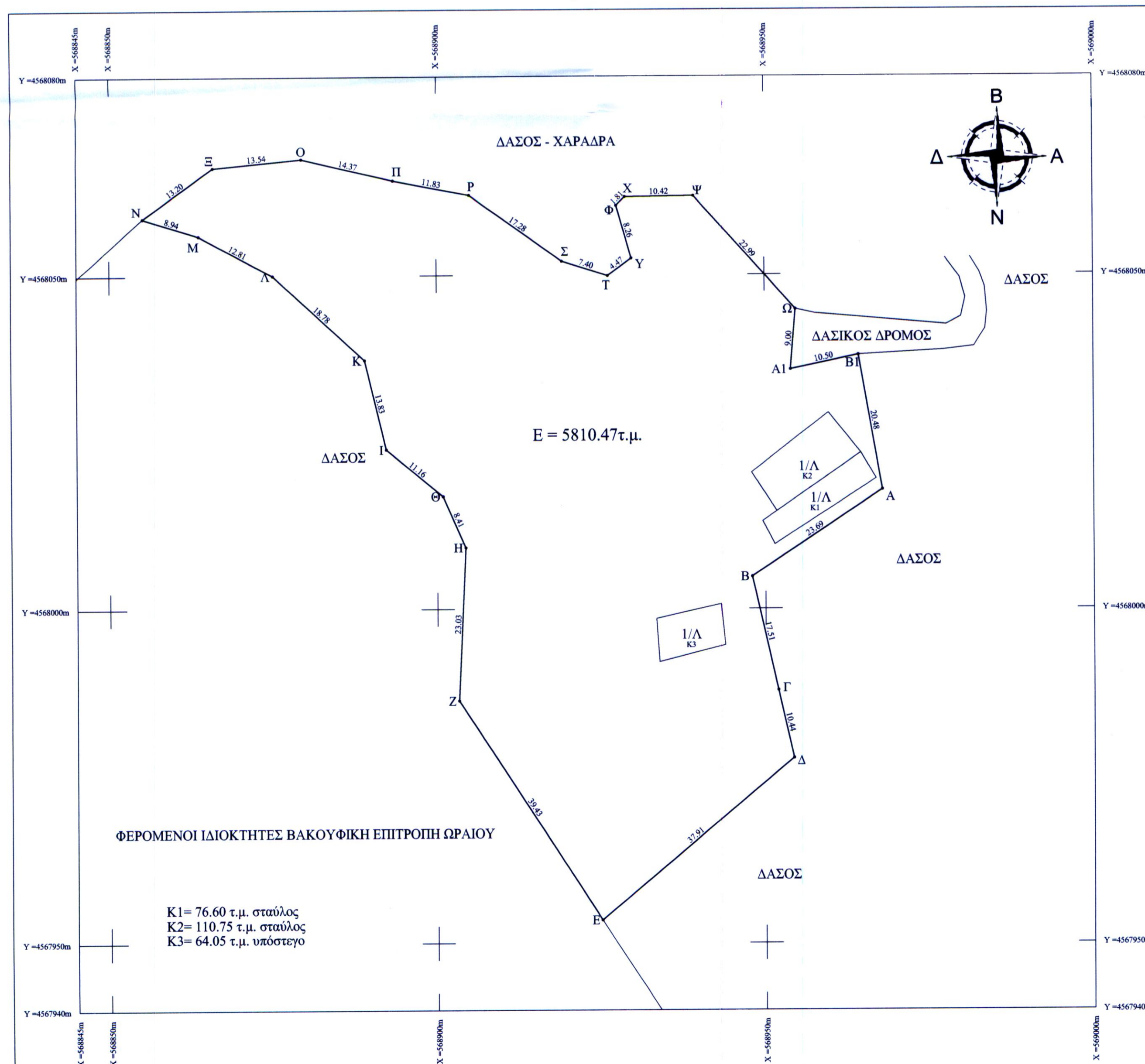

ΥΠΕΥΘΥΝΗ ΔΗΛΩΣΗ ΤΟΥ Ν. 651 / 77

Ο κατωθι υπογεγραμμένος ΧΑΛΗΛΑ ΟΓΛΟΥ ΜΟΥΣΤΑΦΑ, Διπλ. Πολιτικός Μηχανικός δηλώνω υπεύθυνα ότι :

- 1) Το Αγροτεμάχιο υπό στοιχεία Α-Β-Γ-Δ-Ε-Ζ-Η-Θ-Ι-Κ-Λ-Μ-Ν-Ξ-Ο-Π-Ρ-Σ-Τ-Υ-Φ-Χ-Ψ-Ω-Α1-Β1-Α εμβασό 5810.47 τ.μ., όποιος μου υπεδείχθη από τον ιδιοκτήτη, βρίσκεται εκτός σχεδίου εντός ζώνης, είναι εντα μη αρτα και μη οικοδομησιμο σύμφωνα με τις ισχύουσες πολεοδομικές διατάξεις.
- 2) Η μεθοδολογία μέτρησης έγινε σε σύστημα Ε.Γ.Σ.Α. 87 με χρήση GPS και ίδρυση τοπικού δικτύου.

ΧΑΛΗΛΑ ΟΓΛΟΥ ΜΟΥΣΤΑΦΑ  
ΔΙΠΛΩΜΑΤΟΥΧΟΣ ΠΟΛΙΤΙΚΟΣ ΜΗΧΑΝΙΚΟΣ  
ΠΟΛΥΤΕΧΝΙΚΗΣ ΣΧΟΛΗΣ Δ. Π. ΘΡΑΚΗΣ  
ΜΕΛΟΣ Τ.Ε.Ε. ΑΡΙΘΜΟΣ ΜΗΤΡΩΟΥ 116501  
ΣΗΜΗΝΑΓΟΥ ΜΗΤΡΑΚΗ 7 - ΞΑΝΘΗ  
ΤΗΛΕΦΩΝΟ ΓΡΑΦΕΙΟΥ : 2541083393  
Α.Φ.Μ. 103584003 ΔΟΥ Α' ΞΑΝΘΗΣ

ΟΡΟΙ ΔΟΜΗΣΗΣ  
ΕΚΤΟΣ ΣΧΕΔΙΟΥ ΔΟΜΗΣΗΣ  
(Π.Δ. 24-5-85 Φ.Ε.Κ. 270 / 31-5-85 τ.Δ')

ΓΕΝΙΚΕΣ ΔΙΑΤΑΞΕΙΣ (Αρθ.1)

	ΠΑΓΙΑ	ΠΡΟΣΩΠΟ ΣΕ ΔΙΕΘ. ΕΘΝΙΚ. Κ.Α.Π. ΟΔΟΥΣ	ΕΝΤΟΣ ΖΩΝΗΣ ΠΡΙΝ 24-4-77
Πρόσωπο (μ)	25	45	
Βάθος (μ)		50	
Εμβασόν (τ.μ.)	4000	4000	2000
Απόσταση από όρια (μ)	15	15	5

ΠΑΡΕΚΚΛΙΣΕΙΣ

	ΠΡΙΝ 12-11-62	ΠΡΙΝ 12-9-64	ΠΡΙΝ 17-10-78	ΠΡΙΝ 31-12-2003
Πρόσωπο (μ)	10		25	
Βάθος (μ)	15		40	
Εμβασόν (μ2)	750	1200	2000	4000
Απόσταση από όρια (μ)	2,5 ΓΙΑ ΠΡΟΣ.<20 ΒΑΘ.<35	ΓΙΑ ΠΡΟΣ.<45 ΒΑΘ.<50	5 ΓΙΑ ΠΡΟΣ.<45 ΒΑΘ.<50	15

ΓΙΑ ΠΕΡΙΠΤΩΣΗ αρθρ.6 (Κατοικία)  
Μεγιστο ποσοστο κάλυψης:10%  
Συντ.Δομησης:0,2  
Μεγ.Επιφ.κτιριου(τ.μ.):200  
Οροφου:2  
Μεγ. υψος(μ):7,5+1,20(στεγη)

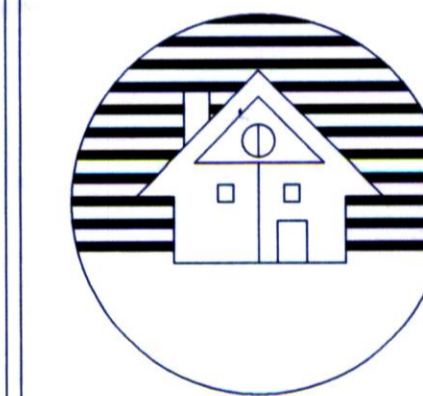

ΤΕΧΝΙΚΟ ΓΡΑΦΕΙΟ

ΧΑΛΗΛΑ ΟΓΛΟΥ ΜΟΥΣΤΑΦΑ  
ΠΟΛΙΤΙΚΟΣ ΜΗΧΑΝΙΚΟΣ  
ΔΙΠΛΩΜΑΤΟΥΧΟΣ Δ.Π.Θ.

ΣΗΜΗΝΑΓΟΥ ΜΗΤΡΑΚΗ 7 - ΞΑΝΘΗ Τ.Κ. : 67100  
ΤΗΛ. ΓΡΑΦΕΙΟΥ & FAX: 25410-63393  
ΚΙΝΗΤΟ: 6974391800 e-mail: mustafa@tee.gr

ΕΡΓΟ :  
ΑΠΟΤΥΠΩΣΗ ΑΓΡΟΤΕΜΑΧΙΟΥ

ΕΡΓΟΔΟΤΗΣ : ΧΑΤΖΗ ΧΟΥΣΕΪΝ ΜΟΥΡΑΤ

ΜΕΛΕΤΗΤΗΣ : ΧΑΛΗΛΑ ΟΓΛΟΥ ΜΟΥΣΤΑΦΑ

ΘΕΣΗ : ΑΓΡΟΚΤΗΜΑ ΩΡΑΙΟΥ Δ.ΜΥΚΗΣ Ν.ΞΑΝΘΗΣ

ΘΕΜΑ ΣΧΕΔΙΟΥ :  
ΤΟΠΟΓΡΑΦΙΚΟ ΔΙΑΓΡΑΜΜΑ

ΑΡΙΘΜΟΣ ΣΧΕΔΙΟΥ :

T1

ΚΛΙΜΑΚΑ : 1:500

ΗΜΕΡΟΜΗΝΙΑ : 25 ΙΟΥΛΙΟΥ 2014

ΥΠΟΓΡΑΦΗ - ΣΦΡΑΓΙΔΑ

ΧΑΛΗΛΑ ΟΓΛΟΥ ΜΟΥΣΤΑΦΑ  
ΔΙΠΛΩΜΑΤΟΥΧΟΣ ΠΟΛΙΤΙΚΟΣ ΜΗΧΑΝΙΚΟΣ  
ΠΟΛΥΤΕΧΝΙΚΗΣ ΣΧΟΛΗΣ Δ. Π. ΘΡΑΚΗΣ  
ΜΕΛΟΣ Τ.Ε.Ε. ΑΡΙΘΜΟΣ ΜΗΤΡΩΟΥ 116501  
ΣΗΜΗΝΑΓΟΥ ΜΗΤΡΑΚΗ 7 - ΞΑΝΘΗ  
ΤΗΛΕΦΩΝΟ ΓΡΑΦΕΙΟΥ : 2541083393  
Α.Φ.Μ. 103584003 ΔΟΥ Α' ΞΑΝΘΗΣ

ΕΛΕΓΧΟΣ

Συνεξέτακτος: 4344/20-07-14

