

Το διαγράμμα είναι ενταγμένο στο ισόμετρο ορθογώνιο συντετακμένων Ε. Γ. Α. 87, και η έκδοσή του έγινε σύμφωνα με το άρθρο 179 του Ν. 1531/1985 (ΦΕΚ 270Δ) σύμφωνα με το άρθρο 173 του Ν. 1531/1985 (Υπόψη Ο.Υ.Α.Υ.Σ.Π) με Υ.Α. 653/119.020/Υ.455/485/11.2.88/16

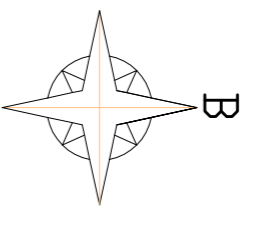
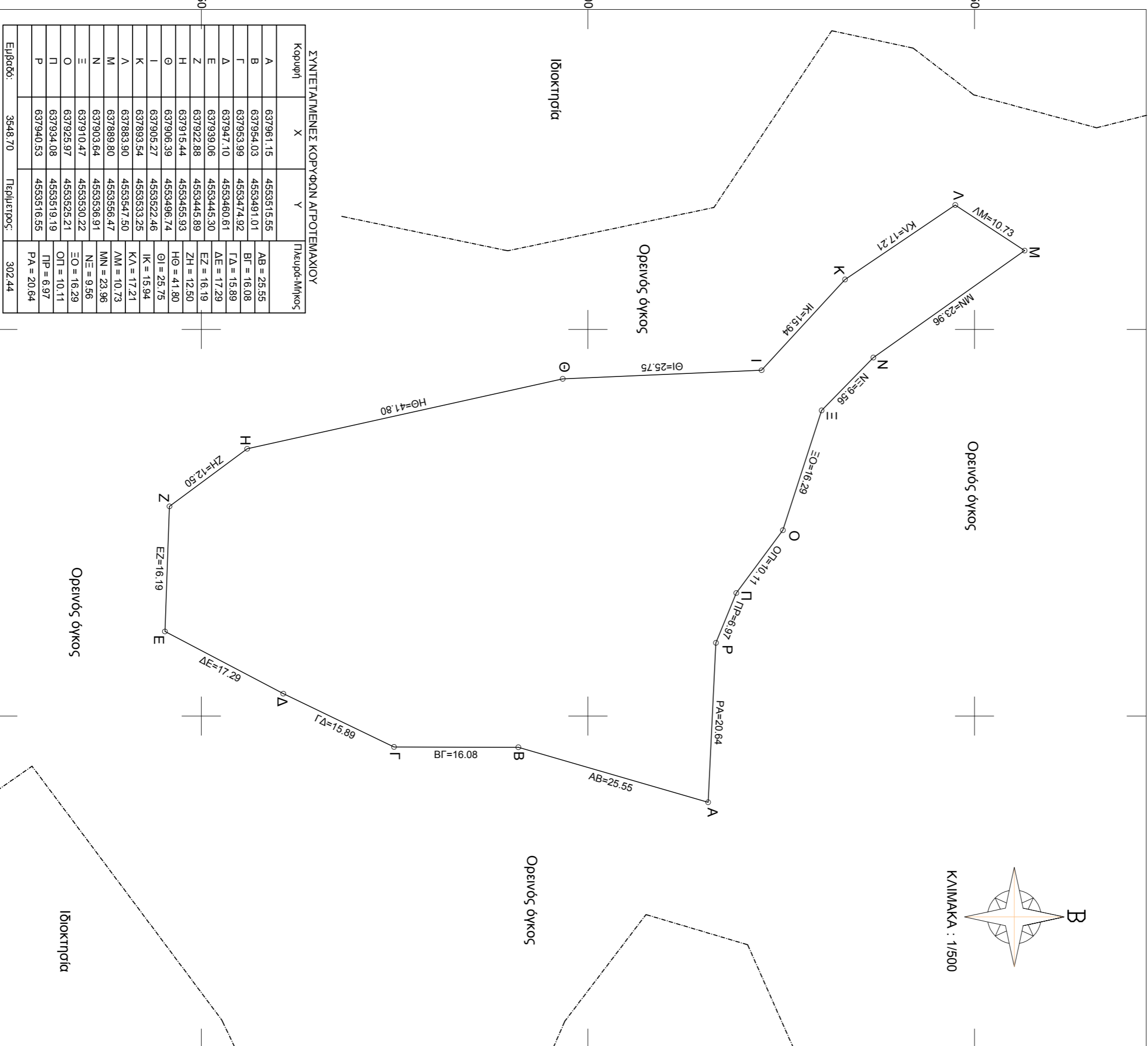

**ΤΟΠΟΓΡΑΦΙΚΟ ΔΙΑΓΡΑΜΜΑ**

ΕΜΒΑΣΗ ΑΓΡΟΤΕΜΑΧΙΟΥ ΜΕ ΤΑ ΣΤΟΙΧΕΙΑ Α-Β-Γ-Δ-Ε-Ζ-Η-Θ-Κ-Λ-Μ-Ν-Ξ-Ο-Π-Ρ-Α = 3548,70 Τ.Μ.

**ΟΡΟΙ ΔΟΜΗΣΗΣ :**  
 ΕΚΤΟΣ ΣΧΕΔΙΟΥ - ΕΝΤΟΣ ΖΩΝΗΣ ΟΙΚΙΣΜΟΥ  
 Π.Δ. Ν.Σ. 24 / 31 - 5 - 1985 (ΦΕΚ 270Δ)  
 Αρθρ. 10 Ν. 3212/2003 (ΦΕΚ 308Α/31-12-2003)  
 Αρτηρία: Κονόνας Ε > 4000 τ.μ. (Αρθ-1 παρ. 1α)  
 Πλάκωντο 25 μ. (Αρθ-10 Ν.3212/2003)  
 ΠΑΡΕΚΚΛΙΣΗ: Ε > 2000 τ.μ. (παρ. 2 του άρθρου 1 του ΦΕΚ 270Δ για τα προδιαγεγραμμένα της 24-4-1977)

**ΒΕΒΑΙΩΣΗ ΜΗ ΕΠΙΚΙΤΤΙΚΟΥ ΤΕΜΑΧΙΟΥ**  
 ΒΕΒΑΙΩΝΟ ΟΤΙ Η ΠΑΡΑΓΓΕΛΙΑ ΕΚΤΙΣΗ, ΔΕΝ ΕΙΝΑΙ ΕΠΙΚΙΤΤΙΚΟ (ΚΑΠΟΤΕΜΑΧΙΟ), ΔΕΝ ΑΝΗΚΕΙ ΣΕ ΚΑΜΙΑ ΔΙΑΝΟΜΗ ΔΕΝ ΕΙΝΑΙ ΠΑΡΑΧΩΡΗΜΕΝΟ ΑΠΟ ΤΟ ΕΛΛΗΝΙΚΟ ΔΗΜΟΣΙΟ, ΔΕΝ ΚΑΤΑΛΑΜΒΑΝΕΙ ΚΟΙΝΟΧΡΗΣΤΗ ΕΚΤΙΣΗ ΚΑΙ ΔΕΝ ΔΙΕΤΙΜΑ ΑΠΟ ΤΙΣ ΔΑΠΑΝΕΣ ΠΕΡΙ ΕΠΙΚΙΤΤΙΚΗΣ ΝΟΜΟΘΕΣΙΑΣ.

Ο υπογεγραμμένος, Μουσταφά Αμείτ, φέρωντος ιδιοκτησία του παραπάνω αγροτεμαχίου δηλώνω υπεύθυνα ότι τα όρια με στοιχεία Α-Β-Γ-Δ-Ε-Ζ-Η-Θ-Κ-Λ-Μ-Ν-Ξ-Ο-Π-Ρ-Α εμβαδού 3548,70 τ.μ. εληφθησαν σύμφωνα με την υποδείξη μου.

ΔΗΛΩΣΗ Ν.651/1977

Ο υπογεγραμμένος Ιωάννης Μουσταφά Δημιουργόπουλος Αγρ. & Τοπογράφος Μηχανικός έβαρε τον Ν. 651/1977 και τον Ν.1577 / 85 περί Γ. Ο.Κ. σύμφωνα με τις ισχύουσες πολεοδομικές διατάξεις βεβαιώνω ότι το υπό στοιχεία Α-Β-Γ-Δ-Ε-Ζ-Η-Θ-Κ-Λ-Μ-Ν-Ξ-Ο-Π-Ρ-Α ενοστεύμενο κτηματοκτησίας της Αγροτικής Οικίας Αρτηριών - Π.Ε. Ροδόπης στην τοποθεσία "Υψωμα Νεύρας" συνοικιακού εμβαδού 3548,70 τ.μ. τυγχάνει κατά παράκληση δικού και οικοδομήσιμου εφόσον προδικαστούν της ημερομηνίας 24-4-1977. Το ακριβές όριο υπήρξε στις διατάξεις του Νόμου 1397 / 83.

ΚΟΜΟΤΗΝΗ 17 - 12 - 2014  
 ΣΥΝΤΑΞΑΣ ΚΑΙ ΒΕΒΑΙΩΝΟ ΜΗΧΑΝΙΚΟΣ

**ΙΣΜΑΝΗ ΜΟΥΣΤΑΦΑ**  
 ΔΙΠΛ. ΑΓΡ. & ΤΟΠΟΓΡΑΦΟΣ ΜΗΧΑΝΙΚΟΣ  
 ΜΕΛΟΣ Τ.Ε.Ε. ΑΡΘΡ. ΜΗΤΡΩΟΥ 128721  
 ΒΑΣ. ΠΑΥΛΟΥ 7 - ΚΟΜΟΤΗΝΗ  
 ΤΗΛ: 2531084449 - Κω:6942529146  
 ΑΦ.Μ.:119822925 - Δ.Ο.Υ. ΚΟΜΟΤΗΝΗΣ

ΕΡΓΟΔΟΤΗΣ:	ΜΟΥΣΤΑΦΑ ΕΠ. ΑΜΕΤ ΟΥ.
ΕΡΓΟ:	ΑΠΟΤΥΠΩΣΗ ΑΓΡΟΤΕΜΑΧΙΟΥ
ΘΕΣΗ:	ΚΤΗΜΑΤΙΚΗΣ ΠΕΡΙΟΧΗΣ ΑΓΡΑΣ ΣΤΗΝ ΤΟΠΟΘΕΣΙΑ "ΥΨΩΜΑ ΝΕΥΡΑΣ" ΔΗΜΟΥ ΑΡΡΙΑΝΩΝ - Π.Ε. ΡΟΔΟΠΗΣ
ΜΕΛΕΤΗΤΗΣ:	ΙΣΜΑΝΗ ΜΟΥΣΤΑΦΑ ΑΓΡ.&ΤΟΠΟΓΡΑΦΟΣ ΜΗΧΑΝΙΚΟΣ
ΘΕΜΑ ΣΧΕΔΙΟΥ	ΑΡΙΘ. ΣΧΕΔΙΟΥ
<b>ΤΟΠΟΓΡΑΦΙΚΟ ΔΙΑΓΡΑΜΜΑ</b>	
<b>1 / 500</b>	
ΧΡΟΝΟΣ ΜΕΛΕΤΗΣ	ΔΕΚΕΜΒΡΙΟΣ 2014
ΣΦΡΑΓΙΔΑ ΠΤΟΓΡΑΦΗ	ΘΕΩΡΗΣΗ
<p><b>ΙΣΜΑΝΗ ΜΟΥΣΤΑΦΑ</b>                  ΔΙΠΛ. ΑΓΡ. &amp; ΤΟΠΟΓΡΑΦΟΣ ΜΗΧΑΝΙΚΟΣ                  ΜΕΛΟΣ Τ.Ε.Ε. ΑΡΘΡ. ΜΗΤΡΩΟΥ 128721                  ΒΑΣ. ΠΑΥΛΟΥ 7 (3ος Όροφος) ΚΟΜΟΤΗΝΗ                  ΤΗΛ: 2531084449 - Κω:6942529146                  ΑΦ.Μ.:119822925 - Δ.Ο.Υ. ΚΟΜΟΤΗΝΗΣ</p>	