

**ΣΤΕΛΙΟΣ ΚΩΝΣΤΑΝΤΙΝΙΔΗΣ** ΑΓΡΟΝΟΜΟΣ & ΤΟΠΟΓΡΑΦΟΣ ΜΗΧΑΝΙΚΟΣ Α.Π.Θ.  
M.Sc. Water Resources Technology & Management, Univ. of Birmingham

**ΖΗΝΗΣ ΜΙΧΑΛΑΚΑΣ** ΑΓΡΟΝΟΜΟΣ & ΤΟΠΟΓΡΑΦΟΣ ΜΗΧΑΝΙΚΟΣ Α.Π.Θ.  
M.Sc. Water Resources Technology & Management, Univ. of Birmingham

**ΓΡΗΓΟΡΗΣ ΔΑΡΗΣ** ΑΓΡΟΝΟΜΟΣ & ΤΟΠΟΓΡΑΦΟΣ ΜΗΧΑΝΙΚΟΣ Α.Π.Θ.  
M.Sc. Water Resources Technology & Management, Univ. of Birmingham

**ΑΒΡΑΑΜ ΚΩΝΣΤΑΝΤΙΝΙΔΗΣ** ΠΟΛΙΤΙΚΟΣ ΜΗΧΑΝΙΚΟΣ Α.Π.Θ.  
M.Sc. Water Resources Technology & Management, Univ. of Birmingham

**ΚΑΛΛΙΡΡΩΝ ΣΚΟΠΙΔΟΥ** ΑΡΧΙΤΕΚΤΟΝΑΣ ΜΗΧΑΝΙΚΟΣ Α.Π.Θ.  
M.Sc. Water Resources Technology & Management, Univ. of Birmingham

ΣΤΟΙΧΕΙΑ ΜΕΤΡΗΣΕΩΝ

ΟΡΓΑΝΑ ΜΕΤΡΗΣΗΣ:	GPS ΔΙΠΛΗ ΣΥΝΘΗΤΗΣ ΤΟΡΣΟΝ GR-3 ΓΕΩΔΑΙΤΙΚΟΣ ΣΤΑΘΜΟΣ ΤΟΡΣΟΝ GRF-3005N
ΣΗΜΕΙΟ/Α ΕΞΑΡΤΗΣΗΣ:	ΒΑΘΡΟ ΓΕΩΓΡΑΦΙΚΗΣ ΥΠΗΡΕΣΙΑΣ ΣΤΡΑΤΟΥ ΥΠΟΥΡΓΙΟΜ 112008 (ΒΟΥΗ) 3 ΤΑΞΗΣ
ΜΕΘΟΔΟΣ ΜΕΤΡΗΣΗΣ:	RTK (REAL TIME KINEMATICS) ΤΑΧΥΜΕΤΡΙΑ

**ΤΟΠΟΓΡΑΦΙΚΟ ΔΙΑΓΡΑΜΜΑ**

του αγροτεμαχίου με στοιχεία Α,Β,...,Κ,Α εκτάσεως Ε=5380,93 τ.μ.  
στην Τ.Κ. Πετροκεράσων του Δήμου Λαγκαδά (Π.Ε.Θεσσαλονίκης) στη θέση "Τούμπανη".

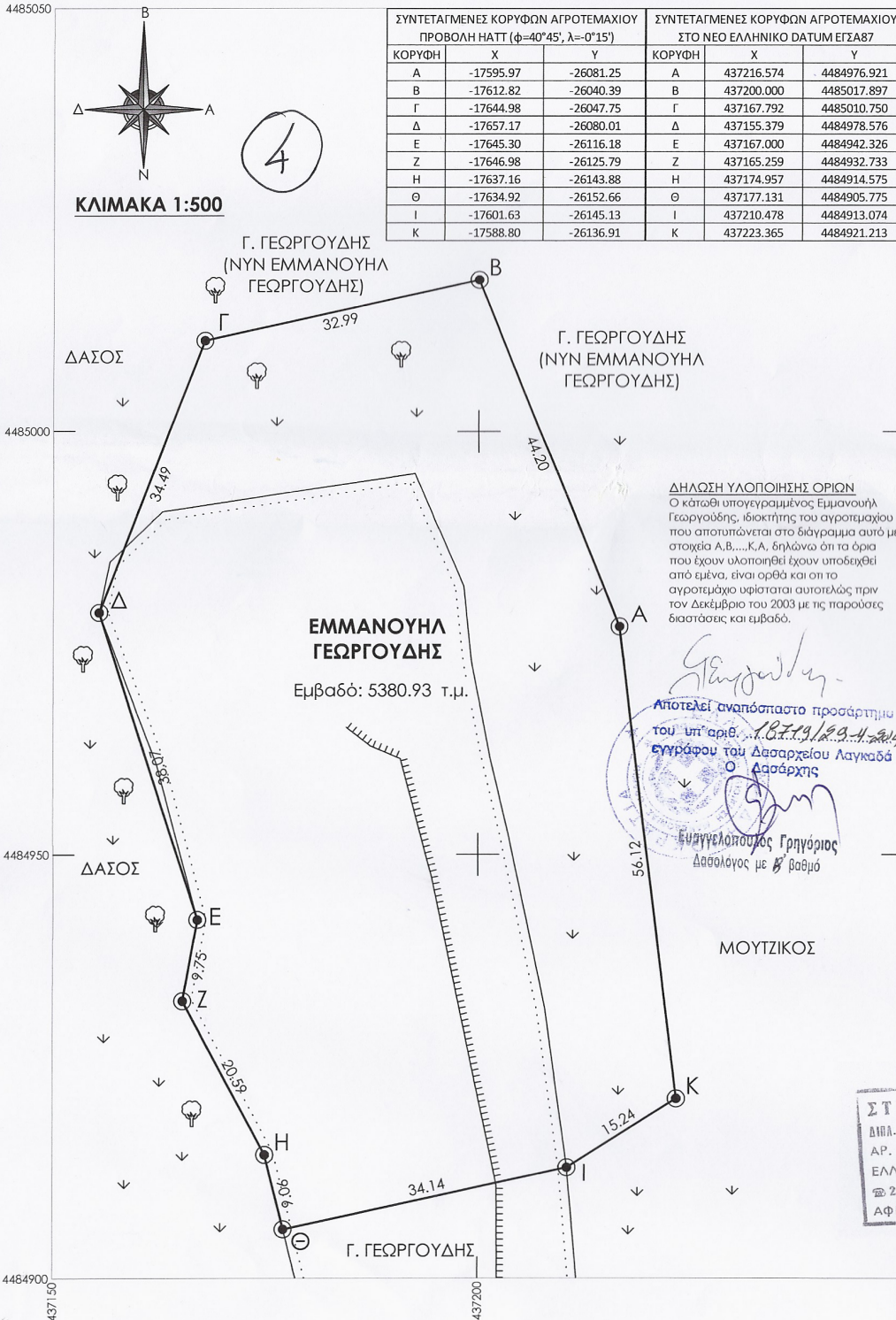

**ΟΔΟΠΟΡΙΚΟ ΣΧΗΜΑΤΙΣΜΟ**

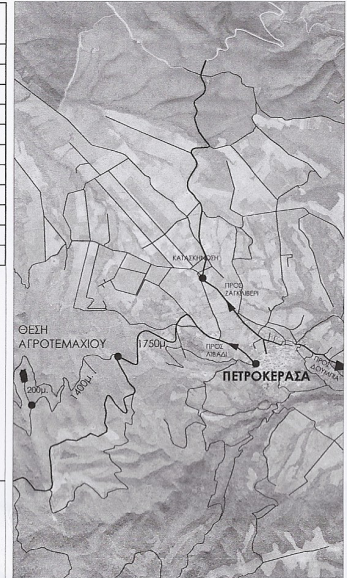

**ΔΗΛΩΣΗ ΥΛΟΠΟΙΗΣΗΣ ΟΡΙΩΝ**  
Ο κάτωθι υπογεγραμμένος Εμμανουήλ Γεωργουδής, ιδιοκτήτης του αγροτεμαχίου που αποτυπώνεται στο διάγραμμα αυτό με στοιχεία Α,Β,...,Κ,Α, δηλώνω ότι τα όρια που έχουν υλοποιηθεί έχουν υποβληθεί από εμένα, είναι ορθά και ότι το αγροτεμάχιο υφίσταται αυτοτελώς πριν τον Δεκέμβριο του 2003 με τις παρούσες διαστάσεις και εμβαδό.

*Emmanouyla Georgioudis*  
Αποτελεί αναπόσπαστο προσάρτημα του υπ' αριθμ. 187/19/2003-Η.204 εγγράφου του Δασαρχείου Λαγκαδά Ο Δασάρχης  
Ευαγγελιστοπούλου Γρηγόριος Δασολόγος με # βαθμό

**ΥΠΕΥΘΥΝΗ ΔΗΛΩΣΗ Ν. 651/77**

Ο κάτωθι υπογεγραμμένος Αγρονόμος & Τοπογράφος Μηχανικός, δηλώνω ότι το αγροτεμάχιο στην Τ.Κ. Πετροκεράσων του Δ. Λαγκαδά (Π.Ε. Θεσ/νίκης) με στοιχεία Α,Β,...,Κ,Α και εμβαδό Ε=5380,93 τ.μ. στη θέση "Τούμπανη", βρίσκεται εκτός εγκεκριμένου ορίου του οικισμού (που ορίστηκε με την υπ' αριθμ. 2146/88 απόφαση Νομάρχη Θεσσαλονίκης), εκτός ζώνης 500μ. και είναι άρτιο και οικοδομήσιμο σύμφωνα με τις ισχύουσες παλεοδομικές διατάξεις (υφίσταται αυτοτελώς πριν τον Δεκέμβριο του 2003 με τις παρούσες διαστάσεις και εμβαδό, κατά δήλωση του ιδιοκτήτη) και με τη σύμφωνη γνώμη του αρμόδιου Δασαρχείου & Παλεοδότη. Το αγροτεμάχιο απέχει από τη θάλασσα παραπάνω από 800μ. και δεν υπάγεται στις διατάξεις του Ν. 1337/83 άρθρο 12 περί εισφοράς σε γη και σε χρήμα. Ανήκει στη Γ' ζώνη προστασίας της συνθήκης Ramsar στην περιοχή της ΚΥΑ 6919/04(ΦΕΚ248Δ'/05.03.04) και εντός της GR1220009 Ζ.Ε.Π. της NATURA 2000. Δεν έχει πρόσωπο σε εθνική, επαρχιακή ή κοινοτική οδό, και δεν έχει ενταχθεί στο Εθνικό Κτηματολόγιο σύμφωνα με τις διατάξεις του Νόμου 2308/95.

Θεσ/νίκη Δεκέμβριος 2013  
- Ο ΔΗΛΩΝ ΜΗΧΑΝΙΚΟΣ -

**ΣΤΥΛΙΑΝΟΣ Ι. ΚΩΝΣΤΑΝΤΙΝΙΔΗΣ**  
ΔΗΛ. ΑΓΡΟΝΟΜΟΣ & ΤΟΠΟΓΡΑΦΟΣ ΜΗΧΑΝΙΚΟΣ Α.Π.Θ. M.Sc.  
ΑΡ. ΜΗΤΡΩΟΥ 72.1.13210-ΘΕΣΣΑΛΟΝΙΚΗ  
ΕΛΛΗΣΠΟΝΤΟΥ 26 - Τ.Κ. 551 32 - ΚΑΛΑΜΑΡΙΑ  
☎ 2310 437799 - 6979 67278 - ΦΑΞ: 2310 447599  
ΑΦΜ: 1 2 6 3 8 6 2 6 4 - ΔΟΥ: ΚΑΛΑΜΑΡΙΑΣ

Τα όρια του αγροτεμαχίου καθώς και οι όμοροι ιδιοκτήτες υποδείχθηκαν από τον ιδιοκτήτη.