

ΑΠΟΣΠΑΣΜΑ ΤΟΠΟΓΡΑΦΙΚΟΥ ΔΙΑΓΡΑΜΜΑΤΟΣ ΤΗΣ ΠΕΡΙΟΧΗΣ ΣΕ ΧΑΡΤΗ Γ.Υ.Σ. 1/ 5000 ΜΕΤΑΣΧΗΜΑΤΙΣΜΕΝΟ ΑΠΟ Σ.Σ. - ΗΑΤΤ ΣΕ ΕΓΓΑ '87

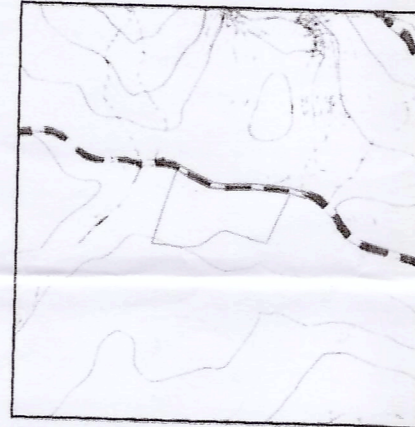

ΑΠΟΣΠΑΣΜΑ ΟΡΘΟΦΩΤΟΧΑΡΤΗ ΠΕΡΙΟΧΗΣ ΣΕ 1/5000 ΕΤΟΥΣ 1995



ΑΠΟΣΠΑΣΜΑ ΟΡΘΟΦΩΤΟΧΑΡΤΗ ΠΕΡΙΟΧΗΣ ΑΠΟ ΚΤΗΜΑΤΟΛΟΓΙΟ Α.Ε.

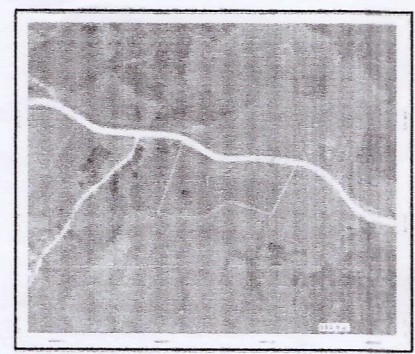

Παρατηρήσεις:

- ΣΥΣΤΗΜΑ ΣΥΝΤΕΤΑΓΜΕΝΩΝ : ΕΛΛΗΝΙΚΟ ΓΕΩΔΑΙΤΙΚΟ ΣΥΣΤΗΜΑ ΑΝΑΦΟΡΑΣ 1987
- ΕΛΕΓΧΟΙΔΕΣ ΑΝΑΦΟΡΑΣ : GRS 80 (a = 6 378 137 m, 1/f= 298.25722101)
- ΠΡΟΒΟΛΗ : ΕΓΚΑΡΣΙΑ ΜΕΡΚΑΤΟΡΙΚΗ (UTM)
- Κεντρικός Μεσημβρινός λίσσ = 24deg 00'00" με Κο = 0,9996
- Τετμημένη Κεντρική Μεσημβρινού : ± 500 000 m
- Γεωγραφικό πλάτος : 0deg 00'00"

- Α) Το πλήθος των δεκαδικών ψηφίων στις συντεταγμένες δεν υποδηλώνει την ακρίβειά τους, αλλά δίνεται ώστε να ελασσοποιηθεί τυχόν σφάλμα στρογγύλευσης στον υπολογισμό του εμβαδού.

- Β) Η κλίμακα απόδοσης του Τοπογραφικού διαγράμματος εξυπηρετεί την ευκρίνεια του σχεδίου και δεν αντιστοιχεί απαραίτητα στην ακρίβεια συλλογής των δεδομένων.

- Οριζοντιογραφική ακρίβεια απόδοσης: ± 30.00 εκ.

- Ακρίβεια ενταξης χαρτ. υποβάθρων ± 5,0μ.

- Μεθοδολογία εξάρτησης: Δίκτυο σταθμών αναφοράς Civilispor.

- Εμβαδό αγροτεμαχίου
Ε(Α,Β,Γ,Δ,Ε,Ζ,Η,Θ,Ι,Κ,Λ,Μ,Ν,Ξ,Ο,Π,Α) = 9173,56μ2

- Το εμβαδό υπολογίστηκε με την μέθοδο των συντεταγμένων.

Δήλωση υλοποίησης ορίων

- Τα όρια, η θέση και οι ιδιοκτήτες των παρακατωμένων ιδιοκτησιών υπεδείχθησαν από τον κ. Παναγιώτου Ηλία, συμφωνούν με την υπ.αρ.44239/2014 βεβαίωση της Τοπικής Κοινότητας Δυο Βουνών Δήμου Λαμίων, άνευ διερεύνησης και ελέγχου τίτλων, λοιπών εγκρίσεων και δικαστικών πράξεων.

(*) Εφόσον επιτρέπεται από τις ισχύουσες διατάξεις περί χρήσεων Γης, Δασικής Νομοθεσίας, ζωνών ειδικής προστασίας κ.λ.π.

- Η ιδιοκτησία βρίσκεται εκτός ζώνης NATURA και σε απόσταση μεγαλύτερη των 500 μέτρων.

Ο ΟΡΘΟΔΕΚΤΗΣ
 κ. Παναγιώτου Ηλίας

Ο ΙΔΙΟΚΤΗΤΗΣ

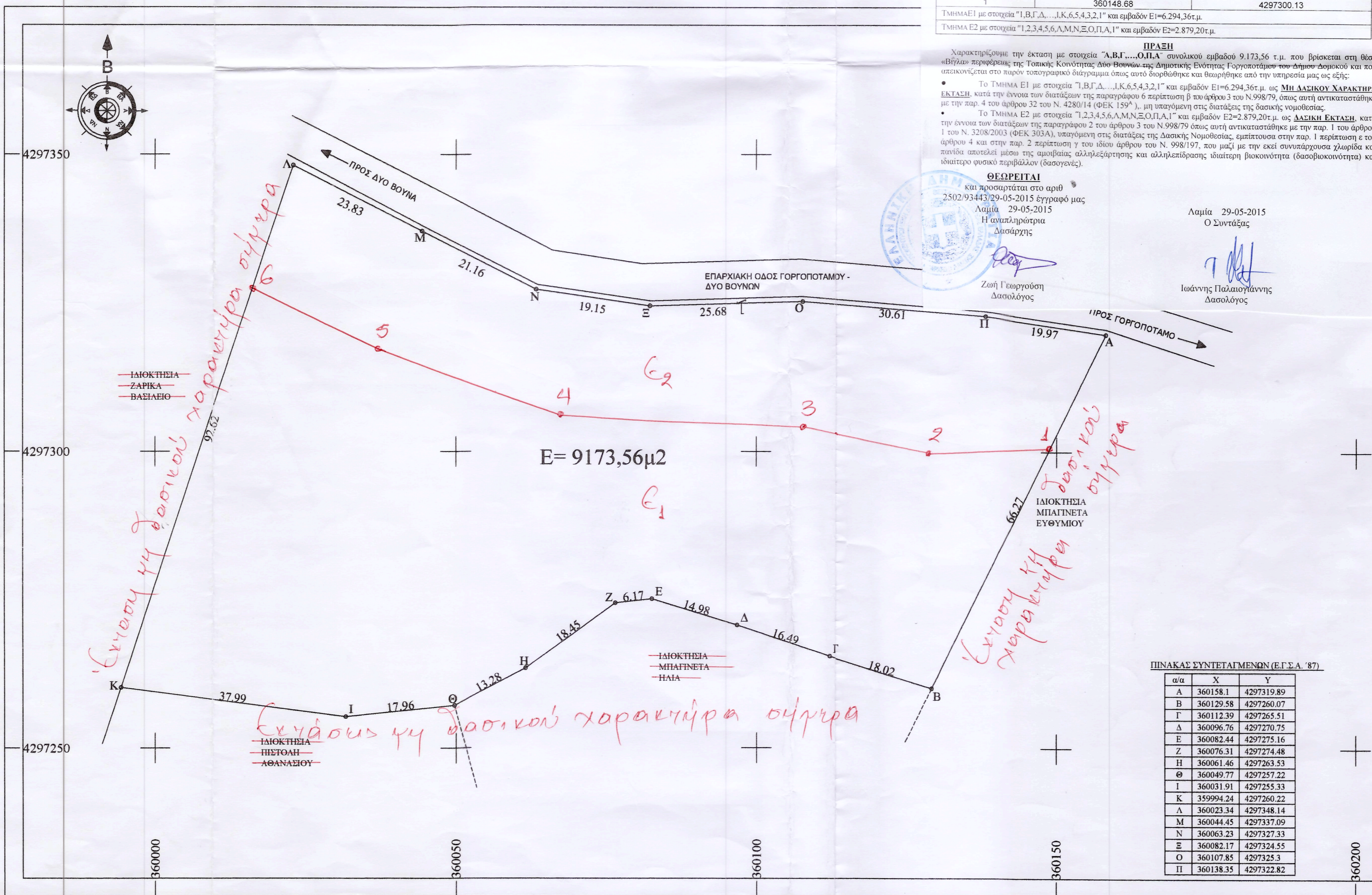

| ΣΤΟΙΧΕΙΑ ΤΩΝ ΕΠΙΜΕΡΟΥΣ ΤΜΗΜΑΤΩΝ (ΤΜΗΜΑΙ και ΤΜΗΜΑ2) | | |
|---|-----------|------------|
| ΚΟΡΥΦΗ | ΣΥΝΤ_Χ | ΣΥΝΤ_Ψ |
| 1 | 360148.68 | 4297300.13 |
| 2 | 360129.75 | 4297299.59 |
| 3 | 360108.86 | 4297304.24 |
| 4 | 360067.93 | 4297306.27 |
| 5 | 360037.45 | 4297317.30 |
| 6 | 360016.39 | 4297327.14 |
| Λ | 360023.34 | 4297348.14 |
| Μ | 360044.45 | 4297337.09 |
| Ν | 360063.23 | 4297327.33 |
| Ξ | 360082.17 | 4297324.55 |
| Ο | 360107.85 | 4297325.30 |
| Π | 360138.35 | 4297322.82 |
| Α | 360158.10 | 4297319.89 |
| 1 | 360148.68 | 4297300.13 |

ΤΜΗΜΑΕ1 με στοιχεία "1,Β,Γ,Δ...Ι,Κ,6,5,4,3,2,1" και εμβαδόν Ε1=6.294,36τ.μ.
 ΤΜΗΜΑ Ε2 με στοιχεία "1,2,3,4,5,6,Α,Μ,Ν,Ξ,Ο,Π,Α,1" και εμβαδόν Ε2=2.879,20τ.μ.

ΠΡΑΞΗ

Χαρακτηρίζουμε την έκταση με στοιχεία "Α,Β,Γ...Ο,Π,Α" συνολικού εμβαδού 9173,56 τ.μ. που βρίσκεται στη θέση «Βίγλα» περιφέρειας της Τοπικής Κοινότητας Δυο Βουνών της Δημοτικής Ενότητας Γοργοποτάμου του Δήμου Λαμίων και που απεικονίζεται στο κενόν τοπογραφικό διαγράμμα όπως αυτό διορθώθηκε και θεωρήθηκε από την υπηρεσία μας ως εξής:

- Το ΤΜΗΜΑ Ε1 με στοιχεία "1,Β,Γ,Δ...Ι,Κ,6,5,4,3,2,1" και εμβαδόν Ε1=6.294,36τ.μ. ως **ΜΗ ΔΑΣΙΚΟΥ ΧΑΡΑΚΤΗΡΑ** ΕΚΤΑΣΗ, κατά την έννοια των διατάξεων της παραγράφου 6 περίπτωση β' του άρθρου 3 του Ν.998/79, όπως αυτή αντικαταστάθηκε με την παρ. 4 του άρθρου 32 του Ν. 4280/14 (ΦΕΚ 159*), μη υπαγόμενη στις διατάξεις της δασικής νομοθεσίας.
- Το ΤΜΗΜΑ Ε2 με στοιχεία "1,2,3,4,5,6,Α,Μ,Ν,Ξ,Ο,Π,Α,1" και εμβαδόν Ε2=2.879,20τ.μ. ως **ΔΑΣΙΚΗ ΕΚΤΑΣΗ**, κατά την έννοια των διατάξεων της παραγράφου 2 του άρθρου 3 του Ν.998/79 όπως αυτή αντικαταστάθηκε με την παρ. 1 του άρθρου 1 του Ν. 3208/2003 (ΦΕΚ 303Α), υπαγόμενη στις διατάξεις της Δασικής Νομοθεσίας, εμπάκουσα στην παρ. 1 περίπτωση ε του άρθρου 4 και στην παρ. 2 περίπτωση γ του ίδιου άρθρου του Ν. 998/197, που μαζί με την εκεί συνυπάρχουσα χλωρίδα και πανίδα αποτελεί μέσο της αμοιβαίας αλληλεξάρτησης και αλληλεπίδρασης ιδιαίτερα βιοκοινότητα (δασοβιοκοινότητα) και ιδιαίτερο φυσικό περιβάλλον (δασογενές).

ΘΕΩΡΕΙΤΑΙ
 και προσαρτάται στο αριθμό 2502/93443/29-05-2015 έγγραφο μας
 Λαμία 29-05-2015
 Η αναπληρώτρια Δασάρχης
 Ζωή Γεωργιάδη Δασολόγος

Λαμία 29-05-2015
 Ο Συντάξας
 Ιωάννης Παλασιόγιannis Δασολόγος

ΠΙΝΑΚΑΣ ΣΥΝΤΕΤΑΓΜΕΝΩΝ (Ε.Γ.Σ.Α. '87)

| α/α | X | Y |
|-----|-----------|------------|
| A | 360158.1 | 4297319.89 |
| B | 360129.58 | 4297260.07 |
| Γ | 360112.39 | 4297265.51 |
| Δ | 360096.76 | 4297270.75 |
| E | 360082.44 | 4297275.16 |
| Z | 360076.31 | 4297274.48 |
| H | 360061.46 | 4297263.53 |
| Θ | 360049.77 | 4297257.22 |
| I | 360031.91 | 4297255.33 |
| K | 359994.24 | 4297260.22 |
| Λ | 360023.34 | 4297348.14 |
| Μ | 360044.45 | 4297337.09 |
| Ν | 360063.23 | 4297327.33 |
| Ξ | 360082.17 | 4297324.55 |
| Ο | 360107.85 | 4297325.3 |
| Π | 360138.35 | 4297322.82 |

ΥΠΕΥΘΥΝΗ ΔΗΛΩΣΗ Ν 651/77

Το υπο στοιχεία (Α,Β,Γ,Δ,Ε,Ζ,Η,Θ,Ι,Κ,Λ,Μ,Ν,Ξ,Ο,Π,Α) αγροτεμάχιο του παρόντος σχεδιαγράμματος ιδιοκτησίας κ. Παναγιώτου Ηλία του Γεωργίου με εμβαδό 9173,56 μ2 βρίσκεται εκτός σχεδίου στην κτηματική περιφέρεια Δυό Βουνών του Δήμου Λαμίων στην θέση Βίγλα, είναι άρτο και οικοδομήσιμο σύμφωνα με τις κείμενες πολεοδομικές διατάξεις, και είναι δυνατό να μεταβιβασθεί (*).

ΛΑΜΙΑ, ΜΑΙΟΣ 2014
 Ο ΜΗΧΑΝΙΚΟΣ

ΒΑΣΙΛΗΣ ΔΗΜ. ΘΡΑΨΙΜΗΣ
 ΔΙΠΛ. ΠΟΛΙΤΙΚΟΣ ΜΗΧΑΝΙΚΟΣ Δ.Π.Θ.
 ΔΙΠΛ. ΤΟΠΟΓΡΑΦΟΣ ΜΗΧΑΝΙΚΟΣ Ε.Μ.Π.
 ΥΠ/ΜΑ: ΠΑΤΡΟΚΛΟΥ 30 - ΚΕΝΤΡ. : ΦΤΕΡΗ ΦΘ/ΔΑΣ
 Α.Μ. ΤΕΕ 72936
 ΤΗΛ: 22310 39719 - 22360 92689 - ΚΙΝ.: 6932208074
 ΑΦΜ 046930301 ΔΟΥ ΜΑΚΡΑΚΩΜΗΣ

ΤΕΧΝΙΚΟ ΓΡΑΦΕΙΟ
ΒΑΣΙΛΗΣ ΔΗΜ. ΘΡΑΨΙΜΗΣ

ΠΟΛΙΤΙΚΟΣ ΜΗΧΑΝΙΚΟΣ Δ.Π.Θ. ΤΟΠΟΓΡΑΦΟΣ ΜΗΧΑΝΙΚΟΣ Ε.Μ.Π.

ΛΑΜΙΑ τηλ.: 2231039719
 Φτέρη Φθιώτιδας τηλ.: 2236092689

ΙΔΙΟΚΤΗΤΗΣ : ΠΑΝΑΓΙΩΤΟΥ ΗΛΙΑΣ ΤΟΥ ΓΕΩΡΓΙΟΥ

ΕΡΓΟ : ΤΟΠΟΓΡΑΦΙΚΗ ΑΠΟΤΥΠΩΣΗ

ΘΕΣΗ : ΒΙΓΛΑ - ΕΚΤΟΣ ΣΧΕΔΙΟΥ ΚΤΗΜΑΤΙΚΗ ΠΕΡΙΦΕΡΕΙΑ ΔΥΟ ΒΟΥΝΩΝ ΔΗΜΟΥ ΛΑΜΙΕΩΝ

ΘΕΜΑ ΣΧΕΔΙΟΥ: ΤΟΠΟΓΡΑΦΙΚΟ ΔΙΑΓΡΑΜΜΑ

ΑΡ. ΣΧΕΔΙΟΥ : **T2**

ΜΕΛΕΤΗΤΕΣ: ΘΡΑΨΙΜΗΣ ΒΑΣΙΛΗΣ ΠΟΛΙΤΙΚΟΣ & ΤΟΠΟΓΡΑΦΟΣ ΜΗΧΑΝΙΚΟΣ

ΥΠΟΓΡΑΦΗ: **ΣΦΡΑΓΙΔΑ :**

ΒΑΣΙΛΗΣ ΔΗΜ. ΘΡΑΨΙΜΗΣ
 ΔΙΠΛ. ΠΟΛΙΤΙΚΟΣ ΜΗΧΑΝΙΚΟΣ Δ.Π.Θ.
 ΔΙΠΛ. ΤΟΠΟΓΡΑΦΟΣ ΜΗΧΑΝΙΚΟΣ Ε.Μ.Π.
 ΥΠ/ΜΑ: ΠΑΤΡΟΚΛΟΥ 30 - ΚΕΝΤΡ. : ΦΤΕΡΗ ΦΘ/ΔΑΣ
 Α.Μ. ΤΕΕ 72936
 ΤΗΛ: 22310 39719 - 22360 92689 - ΚΙΝ.: 6932208074
 ΑΦΜ 046930301 ΔΟΥ ΜΑΚΡΑΚΩΜΗΣ

ΗΜΕΡΟΜΗΝΙΑ : **ΜΑΙΟΣ 2014**

ΚΛΙΜΑΚΑ: 1/500