

ΕΜΒΑΔΟΜΕΤΡΗΣΗ ΓΗΠΕΔΟΥ			
Με τη βοήθεια των ορθογώνιων συντεταγμένων των κορυφών του			
ΣΗΜΕΙΟ	X	Y	ΜΗΚΟΣ
1	538507.06	3894027.45	22.86
2	538529.90	3894028.38	7.55
3	538534.43	3894034.41	15.82
4	538549.00	3894028.24	15.98
5	538563.89	3894022.47	8.87
6	538566.94	3894014.14	22.15
7	538572.04	3893992.58	14.79
8	538576.77	3893978.57	26.62
9	538584.75	3893953.18	11.95
10	538584.80	3893941.23	49.63
11	538543.10	3893968.14	13.45
12	538530.42	3893983.67	29.08
13	538501.96	3893989.66	16.11
14	538505.32	3893985.42	12.51
15	538507.25	3893997.77	29.68
1	538507.06	3894027.45	
E=1/2 Σ(Xi + Xi+1)(Yi - Yi+1)			E = 4520.02 μ2

ΕΜΒΑΔΟΜΕΤΡΗΣΗ ΔΑΠΕΔΟΥ ΔΕΣΙΑΜΕΝ.			
Με τη βοήθεια των ορθογώνιων συντεταγμένων των κορυφών του			
ΣΗΜΕΙΟ	X	Y	ΜΗΚΟΣ
16	538523.69	3893981.12	11.07
17	538534.78	3893981.34	18.04
18	538552.71	3893979.54	4.21
19	538555.24	3893982.91	18.66
20	538539.86	3893993.48	9.52
21	538530.64	3893995.86	8.37
22	538522.32	3893994.90	8.67
23	538521.14	3893986.31	5.78
16	538523.69	3893981.12	
E=1/2 Σ(Xi + Xi+1)(Yi - Yi+1)			E = 367.67 μ2

ΕΜΒΑΔΟΜΕΤΡΗΣΗ ΠΑΝΩ ΟΡΙΟΥ ΔΕΣΙΑΜΕΝ.			
Με τη βοήθεια των ορθογώνιων συντεταγμένων των κορυφών του			
ΣΗΜΕΙΟ	X	Y	ΜΗΚΟΣ
24	538520.79	3893976.99	9.96
25	538530.71	3893977.96	12.51
26	538543.18	3893976.83	5.84
27	538548.93	3893977.78	12.68
28	538561.08	3893974.15	7.83
29	538561.31	3893981.08	8.56
30	538556.28	3893986.90	11.45
31	538546.39	3893994.55	14.91
32	538531.10	3893996.55	15.39
33	538516.24	3893995.31	5.73
34	538516.55	3893989.59	5.92
35	538517.17	3893983.70	7.63
24	538520.79	3893976.99	
E=1/2 Σ(Xi + Xi+1)(Yi - Yi+1)			E = 714.00 μ2

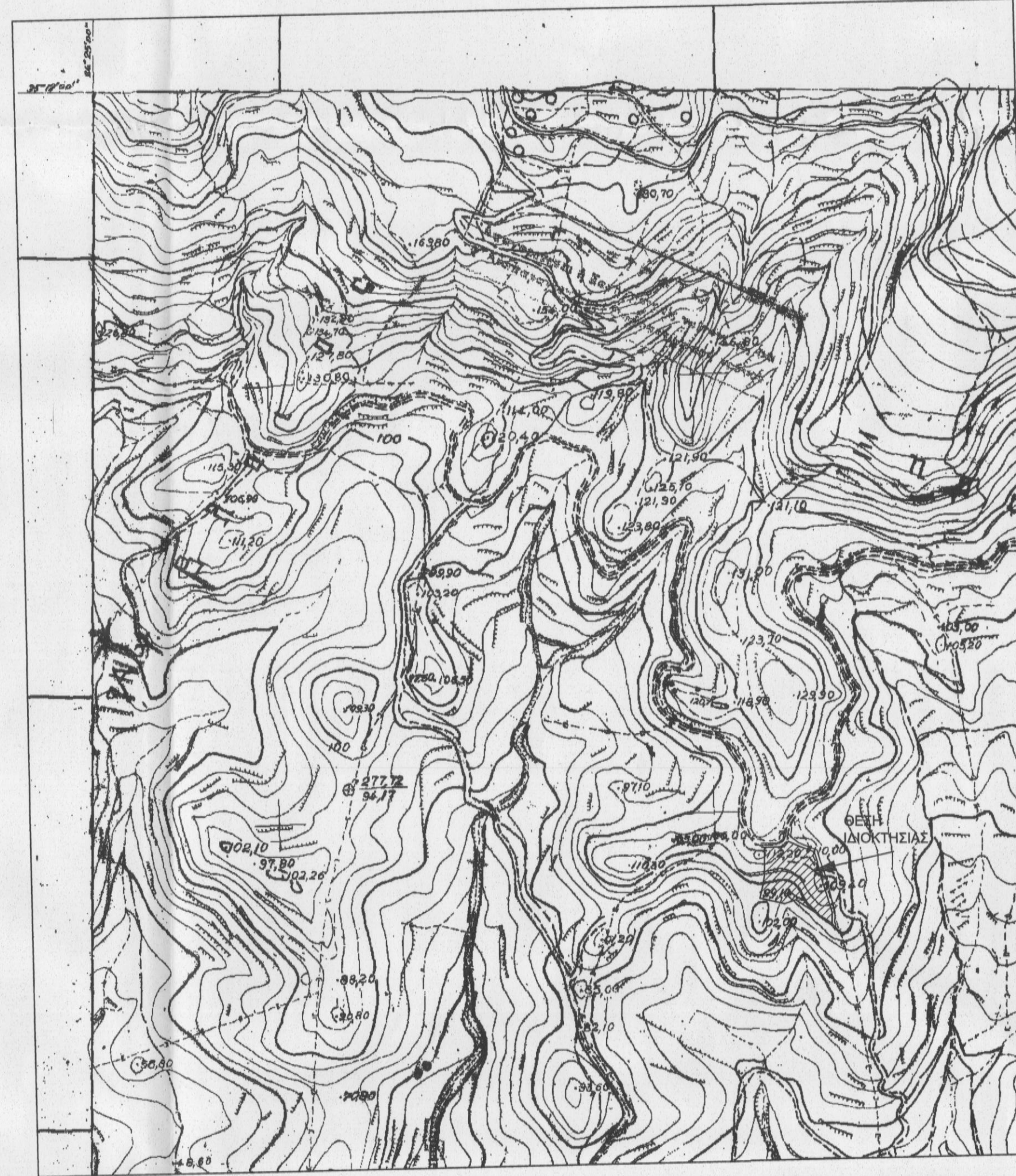

ΑΠΟΣΠΑΣΜΑ ΧΑΡΤΗΣ Γ.Υ.Σ. 9532_1
ΚΑ. 1:5000

ΔΗΛΩΣΗ ΜΗΧΑΝΙΚΟΥ Ν.651/77

Η απεικονιζόμενη ιδιοκτησία με νομότερα 1-2-3-4-5-6-7-8-9-10-11-12-13-14-15-1 βράσκεται στη κτηματική περιφέρεια Μαριού Δ.μ. Ενότητας Φοινικά του Δήμου Αγίου Βασιλείου στη θέση "Κάμπος" εκτός των ορίων του οικισμού, ανήκει στον Γεώργιο Δημητράκη και έχει εμβαδόν 4.520,02 μ2. Εντός της ιδιοκτησίας δεν υπάρχει κτίσμα. Η ιδιοκτησία είναι άρτια και οικοδομήσιμη σύμφωνα με τις ισχύουσες πολεοδομικές διατάξεις.

Ρέθυμνο Φεβρουαρίου 2015
ο δήλων

ΓΙΩΡΓΗΣ Ι. ΑΓΓΕΛΟΓΙΑΝΝΑΚΗΣ
ΠΤΥΧ. ΠΟΛΙΤΙΚΟΣ ΜΗΧΑΝΙΚΟΣ Τ.Ε. Ε.Ε.Ε
Μ. ΓΑΒΡΗΛ 101, ΡΕΘΥΜΝΟ, 28310 5819
*ΦΜ: 028553292 ΔΟΥ ΡΕΘΥΜΝΟΥ

ΟΡΟΙ ΔΟΜΗΣΗΣ
Πλ. 24/31-5-85 όροι δόμησης εκτός σχεδίου
Εμβαδόν 4.000 μ2
Επιτρεπόμενη κάλυψη 10%
Συντελεστής δόμησης 0,20 (χρήση κατοικίας 200 μ2)
Απόσταση ορίων 15 μ
Ύψος 7,50 μ

ΠΑΡΑΤΗΡΗΣΕΙΣ

Τα όρια της ιδιοκτησίας υπεδείξε ο ιδιοκτήτης με αποκλειστικά δική του ευθύνη. Οι συντεταγμένες του περιγράμμιου του διαγράμματος αναφέρονται σε κρατικό σύστημα συντεταγμένων (ΕΓΣΑ 67)

Εντός της ιδιοκτησίας έχει κατασκευαστεί εξαιτημοδεξαμενή για να δέχεται τα υγρά απόβλητα από το ελαιουργείο του Γεωργίου Δημητράκη.
Η χωρητικότητα της δεξαμενής είναι ((367,67+714,00) *1/2) * (101,20-98,50) =1.460,25 μ3

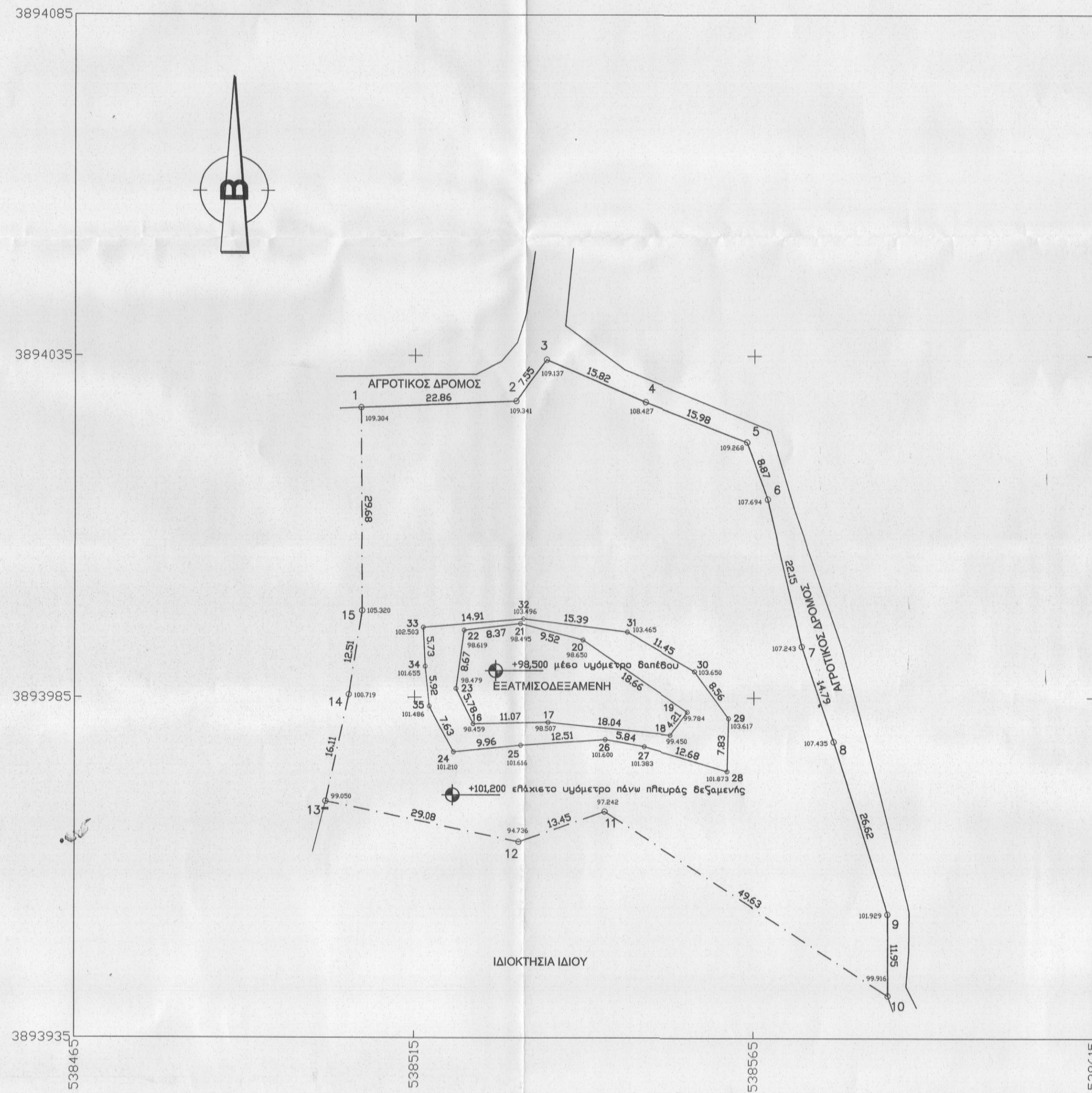

ΤΕΧΝΙΚΟ ΓΡΑΦΕΙΟ
Γιώργης Ι. Αγγελιογιαννάκης
Πτυχ. Πολιτικός Μηχανικός Τ.Ε.
τηλ. 2831054819
Fax 2831020789
e-mail aggelogiannakis@gmail.com

Προσηρτημένος στο έγγραφο με
Ρέθυμνο 26-5-2015
Η Διεύτρια Δοσών Ρεθύμνου

ΧΑΡΗΚΛΕΙΑ ΚΑΡΠΟΛΑΚΗ
ΔΡ. ΔΑΣΟΛΟΓΟΣ

Ειρήνη Ελ. Κατσούγκρη
ΜSc Δασολόγος

ΕΡΓΟΔΟΤΗΣ:	Γεώργιος Δημητράκης
ΕΡΓΟ:	Μελέτη διάθεσης υγρών λυμάτων ελαιουργείου (Κασιγάρου)
ΘΕΣΗ:	Μαριού
ΜΕΛΕΤΗΤΗΣ:	Γιώργης Αγγελιογιαννάκης
ΘΕΜΑ ΣΧΕΔΙΟΥ:	Τοπογραφικό διάγραμμα
ΑΡ. ΣΧΕΔΙΟΥ:	T1
ΚΛΙΜΑΚΑ:	1:500
ΧΡΟΝΟΣ ΜΕΛΕΤΗΣ:	Φεβρουάριος 2015

ΓΙΩΡΓΗΣ Ι. ΑΓΓΕΛΟΓΙΑΝΝΑΚΗΣ
ΠΤΥΧ. ΠΟΛΙΤΙΚΟΣ ΜΗΧΑΝΙΚΟΣ Τ.Ε. Ε.Ε.Ε
Μ. ΓΑΒΡΗΛ 101, ΡΕΘΥΜΝΟ, 28310 5819
*ΦΜ: 028553292 ΔΟΥ ΡΕΘΥΜΝΟΥ