

ΤΜΗΜΑ	X	Y	ΜΗΚΟΣ
A	615166.981	442676.750	10.93
B	615167.871	442676.340	12.34
F	615168.290	442682.026	12.26
A	615197.940	442674.960	6.93
E	615192.351	442681.020	27.30
Z	615198.280	442676.120	14.28
H	615100.000	442676.100	11.13
Θ	615092.871	442676.990	13.75
I	615086.861	442681.000	32.43
K	615077.410	442675.020	10.36
A	615066.980	442674.020	42.30
M	615056.980	442681.790	43.29
N	615031.500	442676.790	32.02
Z	615021.990	442682.530	13.74
O	615008.100	442681.160	14.39
Π	614918.89	442684.05	4.05
P	615032.180	442682.280	11.18
Z	615034.100	442682.880	11.21
T	615045.290	442682.530	12.92
Υ	615037.880	442682.660	3.27
Φ	615085.760	442681.190	28.92
X	615045.760	442681.960	35.92
Ψ	615068.990	442681.590	16.69
Ω	615090.210	442684.410	16.69
Α	615084.110	442682.830	11.38
Β	615085.290	442676.790	6.76
Γ	615094.730	442675.940	13.63
Δ	615096.760	442674.710	13.63
Ε	615147.290	442676.930	28.99
Ζ	615145.300	442676.990	31.73
Α	615199.980	442676.760	31.13

ΕΠΙΣΤΑΣΙΑ ΧΑΡΤΗΣ ΕΚΔΟΣΗΣ ΓΥΣ
Αρ. Φύλλου 465113

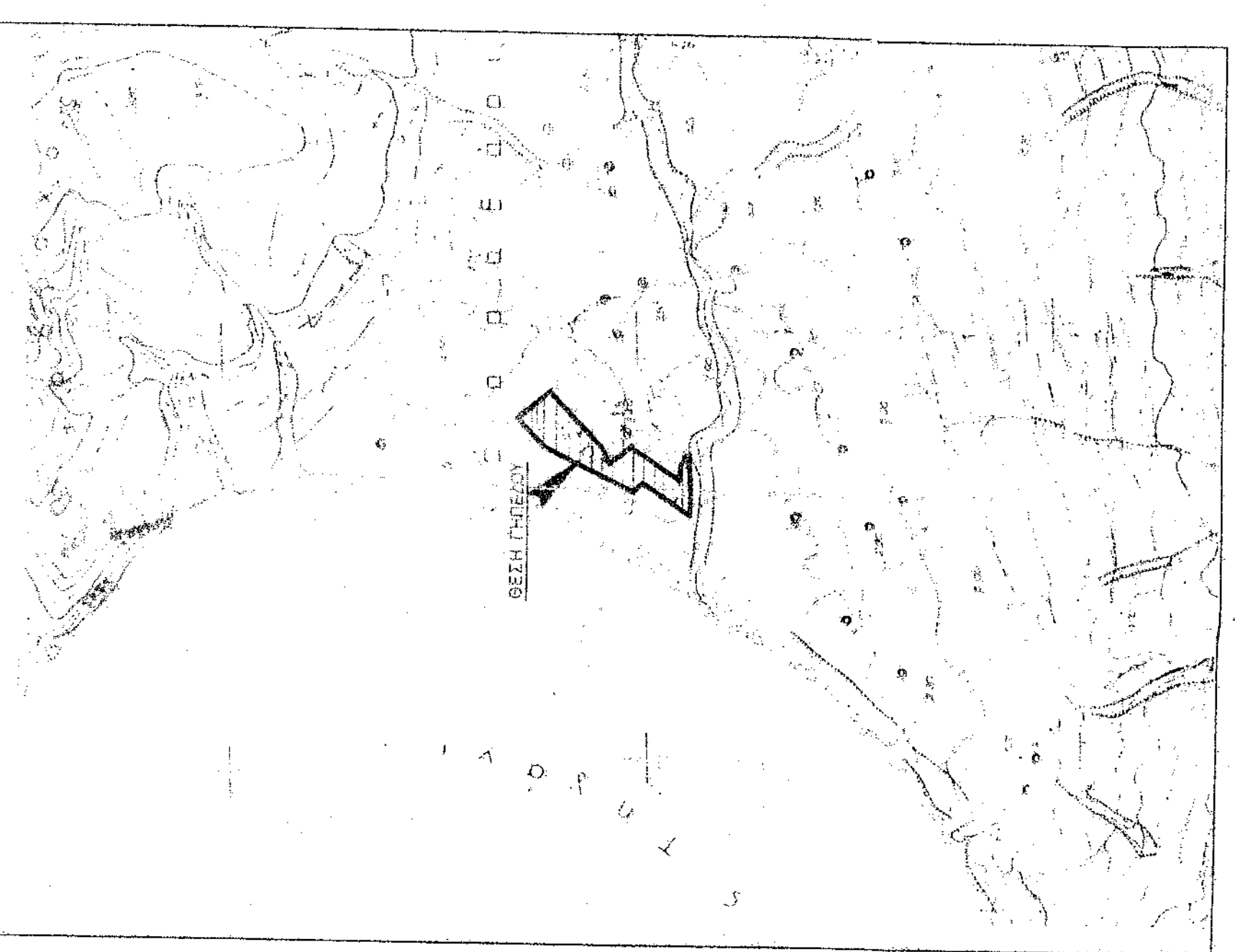

Ε(Α,Β,Γ,Δ,Ε,Ζ,Η,Θ,Ι,Κ,Λ,Μ,Ν,Ξ,Ψ,Ω,Α)=9,149,141μ.
Η ΕΜΒΛΑΔΟΜΕΤΡΙΚΗ ΕΙΝΕ ΜΕ ΤΟΝ ΤΥΠΟ ΤΟΥ ΟΛΙΣ
Η ΑΠΟΤΥΠΩΣΗ ΕΙΝΕ ΣΕ ΠΡΟΒΟΛΗ ΕΙΣ-97 ΕΜΒΛΑΔΟΜΕΤΡΙΚΗΣ ΟΡΘΟΓΩΝΙΑΣ

ΟΡΜΟΣ ΤΗΓΑΝΙ

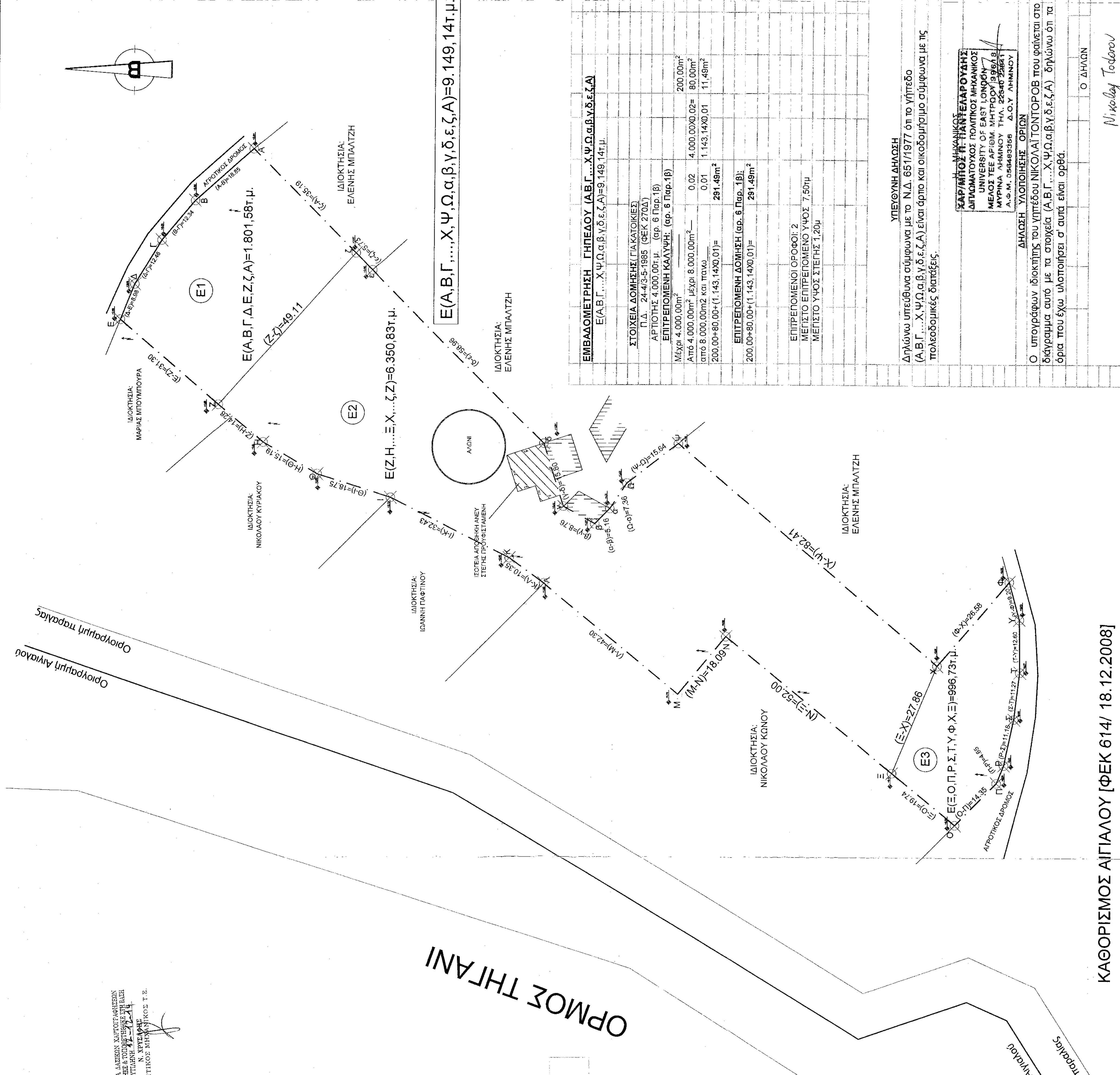

ΕΜΒΛΑΔΟΜΕΤΡΙΚΗ ΓΗΠΕΔΟΥ (Α,Β,Γ,Δ,Ε,Ζ,Η,Θ,Ι,Κ,Λ,Μ,Ν,Ξ,Ψ,Ω,Α)=9,149,141μ.	Ε(Α,Β,Γ,Δ,Ε,Ζ,Α)=1,801,581μ.	Ε(Ζ,Ω)=9,111μ.	Ε(Α,Β,Γ,Δ,Ε,Ζ,Α)=1,801,581μ.	Ε(Α,Β,Γ,Δ,Ε,Ζ,Α)=9,149,141μ.
ΣΤΟΙΧΕΙΑ ΔΟΜΗΣΗΣ (ΓΙΑ ΚΑΤΟΙΚΕΣ)	Π.Δ. 24.4/3.5-1985 (ΦΕΚ 2700)	ΑΡΤΙΟΤΗΣ 4.000,00μ. (οπ. 6 Παρ.18)	ΕΠΙΤΡΕΠΟΜΕΝΗ ΚΑΛΥΨΗ (οπ. 6 Παρ.18)	Μέχρι 4.000,00μ²
Μέχρι 4.000,00μ²	Από 4.000,00μ² μέχρι 8.000,00μ²	0,02	4.000,00μ², 0,02=	80,00μ²
Από 8.000,00μ² και πάνω	0,01	1.143,14μ², 0,01=	11,48μ²	291,48μ²
ΕΠΙΤΡΕΠΟΜΕΝΗ ΔΟΜΗΣΗ (οπ. 6 Παρ. 18):	200,00+80,00*(1,143,14μ², 0,01)=	291,48μ²	ΕΠΙΤΡΕΠΟΜΕΝΟΙ ΟΡΟΦΟΙ 2	ΜΕΓΙΣΤΟ ΕΠΙΤΡΕΠΟΜΕΝΟ ΥΨΟΣ 7,50μ
ΜΕΓΙΣΤΟ ΥΨΟΣ ΣΤΕΓΗΣ 1,20μ				

ΥΠΕΥΘΥΝΗ ΔΙΑΔΟΣΗ
Δηλώνω υπεύθυνα σύμφωνα με το Ν.Δ. 651/1977 ότι το γήπεδο (Α,Β,Γ,Δ,Ε,Ζ,Η,Θ,Ι,Κ,Λ,Μ,Ν,Ξ,Ψ,Ω,Α) είναι άρτο και οικοδομήσιμο σύμφωνα με τις τοπογραφικές διατάξεις.

ΧΑΡΛΑΜΠΟΣ Π. ΠΑΝΤΕΛΑΡΟΥΔΗΣ
ΔΙΠΛΩΜΑΤΟΥΧΟΣ ΤΟΠΟΓΡΑΦΟΣ ΜΗΧΑΝΙΚΟΣ
ΜΕΛΟΣ ΤΗΣ ΑΡΧΗΣ ΜΗΤΡΩΟΥ ΤΟΠΟΓΡΑΦΩΝ ΜΗΧΑΝΙΚΩΝ Α.Δ.Μ. 058493366 Δ.Ο.Υ ΑΘΗΝΩΝ

Ο υπογράφων ιδιοκτήτης του γηπέδου ΝΙΚΟΛΑΪ ΤΟΝΤΟΡΟΒ που φαίνεται στο διάγραμμα αυτό με τα στοιχεία (Α,Β,Γ,Δ,Ε,Ζ,Α) δηλώνω ότι τα όρια που έχω υποστηρίξει σ' αυτά είναι ορθά.

Νικόλαος Τόντοροβ

ΚΑΘΟΡΙΣΜΟΣ ΑΙΓΙΛΑΟΥ [ΦΕΚ 614/ 18.12.2008]

ΕΛΛΗΝΙΚΗ ΔΗΜΟΚΡΑΤΙΑ
ΥΠΟΥΡΓΕΙΟ ΠΑΙΔΕΙΑΣ, ΕΡΕΥΝΑΣ ΚΑΙ ΘΡΗΣΚΕΥΜΑΤΩΝ
ΙΝΣΤΙΤΟΥΤΟ ΤΕΧΝΟΛΟΓΙΑΣ ΥΠΟΛΟΓΙΣΤΩΝ ΚΑΙ ΕΚΔΟΣΕΩΝ ΔΙΔΑΚΤΙΚΩΝ ΒΙΒΛΙΩΝ
2660/31-3-15
Α.Δ.Μ. 058493366 Δ.Ο.Υ ΑΘΗΝΩΝ
26.3.15

ΕΛΛΗΝΙΚΗ ΔΗΜΟΚΡΑΤΙΑ
ΥΠΟΥΡΓΕΙΟ ΠΑΙΔΕΙΑΣ, ΕΡΕΥΝΑΣ ΚΑΙ ΘΡΗΣΚΕΥΜΑΤΩΝ
ΙΝΣΤΙΤΟΥΤΟ ΤΕΧΝΟΛΟΓΙΑΣ ΥΠΟΛΟΓΙΣΤΩΝ ΚΑΙ ΕΚΔΟΣΕΩΝ ΔΙΔΑΚΤΙΚΩΝ ΒΙΒΛΙΩΝ
2660/31-3-15
Α.Δ.Μ. 058493366 Δ.Ο.Υ ΑΘΗΝΩΝ
26.3.15

ΙΔΙΟΚΤΗΣΙΑ: ΝΙΚΟΛΑΪ (ΝΙΚΟΛΑΪ) ΤΟΝΤΟΡΟΒ (ΤΟΝΤΟΡΟΒ)

ΕΡΓΟ: ΤΟΠΟΓΡΑΦΙΚΟ ΔΙΑΓΡΑΜΜΑ

ΘΕΣΗ: ΣΑΡΑΒΑΡΗ' ΚΤΗΜ. ΠΕΡ. ΤΟΠ. ΚΟΙΝ. ΚΟΝΤΟΠΟΥΛΟΥ ΔΗΜΟΥ ΑΘΗΝΩΝ

ΜΕΛΕΤΗΤΗΣ: ΧΑΡΛΑΜΠΟΣ ΠΑΝΤΕΛΑΡΟΥΔΗΣ

ΘΕΜΑ ΣΧΕΔΙΟΥ: ΔΙΠΛΩΜΑΤΟΥΧΟΣ ΤΟΠΟΓΡΑΦΟΣ ΜΗΧΑΝΙΚΟΣ

ΑΡΙΘΜΟΣ ΣΧΕΔΙΟΥ: 1

ΤΟΠΟΓΡΑΦΙΚΟ ΔΙΑΓΡΑΜΜΑ

ΧΡΟΝΟΣ ΜΕΛΕΤΗΣ: ΔΕΚΕΜΒΡΙΟΣ 2014

ΚΛΙΜΑΚΑ 1:500

ΥΠΟΓΡΑΦΗ: ΣΦΡΑΓΙΔΑ

ΧΑΡΛΑΜΠΟΣ Π. ΠΑΝΤΕΛΑΡΟΥΔΗΣ
ΔΙΠΛΩΜΑΤΟΥΧΟΣ ΤΟΠΟΓΡΑΦΟΣ ΜΗΧΑΝΙΚΟΣ
ΜΕΛΟΣ ΤΗΣ ΑΡΧΗΣ ΜΗΤΡΩΟΥ ΤΟΠΟΓΡΑΦΩΝ ΜΗΧΑΝΙΚΩΝ Α.Δ.Μ. 058493366 Δ.Ο.Υ ΑΘΗΝΩΝ