

ΕΜΒΑΔΟΜΕΤΡΙΚΗ ΓΗΠΕΔΟΥ			
Με τα βέλη των ορθογώνων ανεταρμένων των κορυφών του			
ΜΗΚΟΣ	X	Y	ΜΗΚΟΣ
1	709782.85	4329770.53	17.74
2	709781.07	4329794.47	15.23
3	709781.00	4329805.14	12.83
4	709770.43	4329807.86	21.11
5	709750.51	4329800.87	30.02
6	709729.74	4329809.19	27.89
7	709716.84	4329804.47	27.89
8	709706.84	4329808.29	13.64
9	709718.61	4329803.29	13.64
10	709731.86	4329800.09	8.94
11	709739.81	4329806.07	10.73
12	709746.86	4329806.01	7.05
13	709760.02	4329807.71	13.25
14	709770.51	4329809.56	23.19
15	709781.50	4329808.83	3.14
16	709792.48	4329807.01	10.15
17	709801.70	4329812.04	10.15
18	709808.83	4329824.22	10.14
19	709824.00	4329833.86	11.82
20	709818.97	4329844.23	10.16
21	709812.07	4329852.04	20.66
1	709802.85	4329870.53	20.66

$E = 1/2 \sum (X_n + X_{n+1})(Y_n - Y_{n+1})$
 $E = 7269.53 \mu^2$

ΤΜΗΜΑ ΔΑΣΙΚΩΝ ΧΑΡΤΟΓΡΑΦΗΣΕΩΝ
 ΕΛΕΓΧΗΣ & ΤΟΠΟΘΕΤΗΣΗΣ ΣΤΗ ΒΑΣΗ
 ΜΥΤΙΛΗΝ. 31-3-15
 Ν. ΧΡΥΣΑΦΗΣ
 ΠΟΛΙΤΙΚΟΣ ΜΗΧΑΝΙΚΟΣ Τ.Ε.

ΕΛΕΓΧΘΗΣ
 9/4/2015
 Ελένη Ασημίνου
 Δασοπόνος

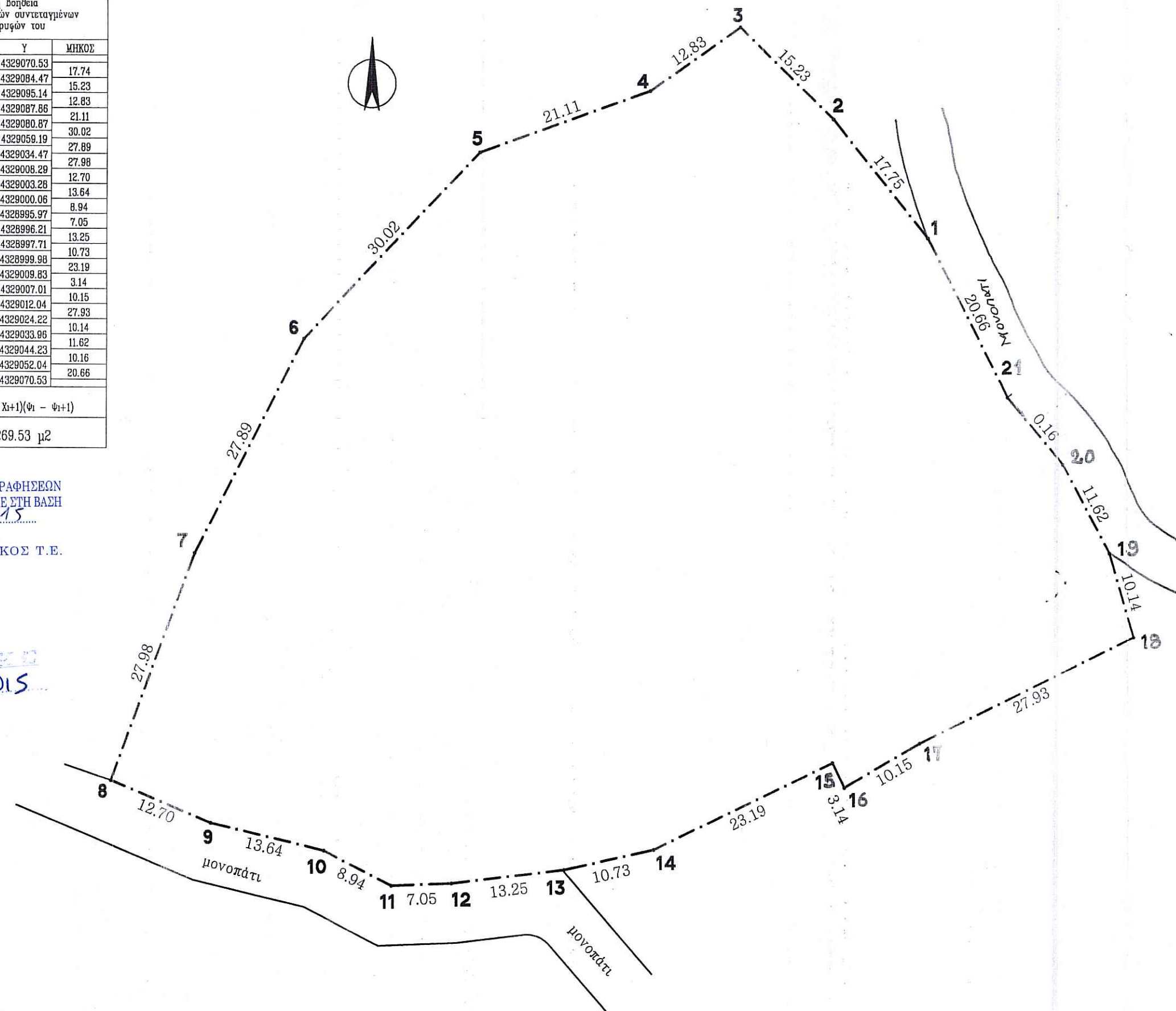

ΘΕΩΡΗΘΗΚΕ
 και αντικαταστάθηκε με χαρακτηρισμό με
 αρ. πρωτ. 28837/30-04-15
 Για το υπόψη ακίνητο η υπηρεσία μας δε φέρει
 κέρια ευθύνη για εκκίνηση από τρίτους ή άλλη αιτία,
 εμπράγματου δικαίου, Η Πρωτοβάθμια Πρωτόδικη
 Χαρακτηριστική Γραφή του χαρακτηρισμού και τη
 μέριμνα της συγκεκριμένης εκτέλεσης.
 Μυτιλήνη 30-04-15
 Ο ΔΙΝΤΗΣ ΔΑΣΩΝ Ν. ΛΕΣΒΟΥ



Μελετητής	ΘΑΝΑΣΗΣ ΣΚΑΡΛΑΤΟΣ αρχιτέκτων μηχανικός		
Ενοικιαστής	ΕΛΕΥΘΕΡΙΟΣ ΔΕΡΕΚΙΟΓΛΟΥ	Τίτλος σχεδίου	ΤΟΠΟΓΡΑΦΙΚΟ ΔΙΑΓΡΑΜΜΑ
Έργο	ΑΠΟΤΥΠΩΣΗ ΕΛΑΙΟΚΤΗΜΑΤΟΣ	Κλίμακα	1:500
Θέση	'ΦΟΡΤΑΛΙΑ' αγρ. περ. ΜΥΧΟΥ ΛΕΣΒΟΥ	Περίοδος μελέτης	ΜΑΡΤΙΟΣ 2015
Αρ. Αδείας		Γραφείο	οδός Αρ. Δελή 1 Μυτιλήνη τηλ. 22510 26221